

MEMORIAL DESCRITIVO

	OBRA:	REFORMA DA ESCOLA MARIA DO AMPARO SOUSA	DATA : 17/04/2023		BDI : 23,65%		
	DESCRIÇÃO:	REFORMA DA ESCOLA MARIA DO AMPARO SOUSA	FONTE	VERSÃO	HORA	MES	
	LOCAL:	SEDE, GRAÇA-CE	SEINFRA	027.1 COM DESONERAÇÃO	83,85%	47,76%	05/2021
	CLIENTE:	PREFEITURA MUNICIPAL DE GRAÇA-CE	SINAPI	2022/07 COM DESONERAÇÃO	83,55%	47,46%	08/2022
			Composição	PRÓPRIA	0,00%	0,00%	

- A) Perfeitamente limpa, isenta de partículas soltas, óleos, graxas, mofo ou qualquer sujeira
 B) seca, livre de umidade e infiltrações.
 C) livre de sais solúveis, eflorescências, troncamentos ou descascamentos

Cada Demão de tinta só poderá ser aplicada quando a precedente estiver perfeitamente seca, convindo observar um intervalo mínimo de 24 horas entre 2 demãos sucessivas, ou conforme recomendações do fabricante para cada tipo de tinta.

Será aplicada tinta látex acrílico em duas demãos nos seguintes locais da quadra de areia.

Prime em estruturas de aço galvanizado

Cores: serão definidas posteriormente pela fiscalização.

13.10.1. C1281 - ESMALTE SINTÉTICO EM ESTRUTURA DE AÇO CARBONO 50 MICRA C/REVÓLVER (M2)

EM TODA A ESTRUTURA DE COBERTURA SERÃO REMOVIDAS OS POSSÍVEIS PONTOS DE OXIDAÇÃO, SE HOVEREM. APÓS AS POSSÍVEIS CORREÇÕES SERÁ FEITO O ACABAMENTO ONDE SERÁ UTILIZADA PINTURA COM ESMALTE SINTÉTICO. A ESTRUTURA DE FERRO DEVERÁ SER LIXADA, SOFRER A APLICAÇÃO DE UMA DEMÃO DE ZARCÃO E DUAS DEMÃOS DE ESMALTE SINTÉTICO COM REVÓLVER.

13.10.2. C0588 - CAIAÇÃO EM DUAS DEMÃOS COM SUPERCAL (M2)

Consiste na execução de uma pintura com tinta a base de "CAL" sobre as faces internas do muro e sobre parte das faces externas do muro, conforme projeto e memorial de cálculo. A pintura deverá ser executada por meio manual e por pessoal habilitado.

13.10.3. C1041 - DEMARCAÇÃO DE QUADRA TIPO ESCOLAR C/TINTA ACRÍLICA (M)

EXECUÇÃO DE DEMARCAÇÃO DE QUADRA TIPO ESCOLAR COM TINTA ACRÍLICA

13.11. EQUIPAMENTOS

13.11.1. C1349 - CONJUNTO PARA FUTSAL COM TRAVES OFICIAIS DE 3,00 X 2,00 M EM TUBO DE AÇO GALVANIZADO 3" COM REQUADRO EM TUBO DE 1", PINTURA EM PRIMER COM TINTA ESMALTE SINTETICO E REDES (CJ)

A ESTRUTURA DAS TRAVES DEVE SER METÁLICA, EM TUBOS REDONDO DE AÇO GALVANIZADO 2 1/2", COM D= 65MM. A TELA EM NYLON FIO ESP. = 3MM E MALHA DE 5 X 5 CM.

13.11.2. C1347 - CONJUNTO PARA BASQUETE COM TABELAS EM COMPENSADO NAVAL, MODELO OFICIAL, 1,05X1,80M, ESP. 18MM, COMPLETO, INCLUSIVE ESTRUTURA EM TUBOS DE AÇO GALVANIZADO DE 4" E DE 1", ACABAMENTO EM MASSA PLÁSTICA, PRIMER E TINTA ESMALTE SINTÉTICO, COM REFORÇO TIPO MÃO FRANCESA, AVANÇO LIVRE DE 2,30M (CJ)

INSTALAÇÃO DE CONJUNTO PARA BASQUETE COM TABELAS EM COMPENSADO NAVAL, MODELO OFICIAL, 1,05X1,80M, ESP. 18MM, COMPLETO, INCLUSIVE ESTRUTURA EM TUBOS DE AÇO GALVANIZADO DE 4" E DE 1", ACABAMENTO EM MASSA PLÁSTICA, PRIMER E TINTA ESMALTE SINTÉTICO, COM REFORÇO TIPO MÃO FRANCESA, AVANÇO LIVRE DE 2,30M (CJ)

13.11.3. C1351 - CONJUNTO PARA QUADRA DE VOLEI OFICIAL COM POSTES EM TUBO DE AÇO GALVANIZADO 3", H = *255* CM, PINTURA EM TINTA ESMALTE SINTETICO, REDE DE NYLON COM 2 MM, MALHA 10 X 10 CM E ANTENAS OFICIAIS (CJ)

INSTALAÇÃO DE CONJUNTO PARA QUADRA DE VOLEI OFICIAL COM POSTES EM TUBO DE AÇO GALVANIZADO 3", H = *255* CM, PINTURA EM TINTA ESMALTE SINTETICO, REDE DE NYLON COM 2 MM, MALHA 10 X 10 CM E ANTENAS OFICIAIS (CJ)

13.11.4. C3451 - LIXEIRA EM FIBRA DE VIDRO CAP.=40L e DIAM.=35cm (UN)

INSTALAÇÃO DE LIXEIRA EM FIBRA DE VIDRO CAP.=40L e DIAM.=35cm

13.11.5. 103774 - REDE DE PROTEÇÃO HORIZONTAL PARA QUADRA POLIESPORTIVA - FORNECIMENTO E

		MEMORIAL DESCRITIVO				
OBRA:	REFORMA DA ESCOLA MARIA DO AMPARO SOUSA	DATA : 17/04/2023			BDI : 23,65%	
DESCRIÇÃO:	REFORMA DA ESCOLA MARIA DO AMPARO SOUSA	FORTE	VERBÃO	HORA	MES	REF.
LOCAL:	SEDE, GRAÇA-CE	SEINFRA	027.1 COM DESONERAÇÃO	83,85%	47,76%	05/2021
CLIENTE:	PREFEITURA MUNICIPAL DE GRAÇA-CE	SINAPI	2022/07 COM DESONERAÇÃO	83,55%	47,46%	08/2022
		Composição	PRÓPRIA	0,00%	0,00%	

INSTALAÇÃO. AF_03/2022 (M2)

INSTALAÇÃO DE REDE DE PROTEÇÃO HORIZONTAL PARA QUADRA POLIESPORTIVA . A REDE DE PROTEÇÃO DEVE SER DE POLIETILENO, FIO 2 MM, MALHA 12 CM X 12 CM, INSTALADA COM CORDA DE POLIETILENO FIO 4 MM.

13.12. SERVIÇOS FINAIS

13.12.1. C1628 - LIMPEZA GERAL (M2)

A obra será entregue em perfeito estado de limpeza e conservação. Deverão estar em perfeito funcionamento todas as instalações, equipamentos, aparelhos, iluminação com instalações devidamente ligadas às redes públicas. Será removido todo entulho do terreno, sendo limpos e varridos os excessos. Todos os pisos e revestimentos serão lavados e entregues sem manchas ou sujeira.



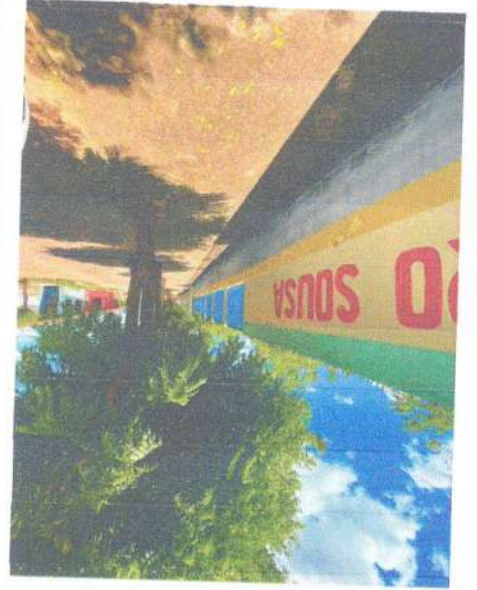

A. P. Levy de M. Ximenes
Engenheiro Civil
CREA/CE Nº 331096

A
Ked



A. P. Levy de M. Ximenes
Engenheiro Civil
CREA/CE Nº 331096

SA
KEL



01 PLANTA BAIXA
SEM ESCALA



PREFEITURA	PROJETO	PROJETO ARQUITETÔNICO	PRANCHA	01
	ENDEREÇO:	GRAÇA-CE	ESCALA	01 de 11
RESP. TÉCNICO	PROJETO	ESCOLA MARIA DO AMPARO	ÁREA DO TERRENO	---
			ÁREA CONSTRUÍDA	---
			INDICADA	---
			DATA	DEZ/2022



A. P. Levy de M. Ximenes
Engenheiro Civil
CREA/CE Nº 331096

1 - OS DIREITOS AUTORAIS DESTE PROJETO SÃO RESERVADOS POR LEI. SEU USO INDEVIDO E DESAUTORIZADO ESTÁ SUJEITO A PENALIZAÇÃO.
2 - QUAISQUER MODIFICAÇÕES NESTE PROJETO DEVEM SER COMUNICADAS E AUTORIZADAS PELO ENGENHEIRO RESPONSÁVEL.

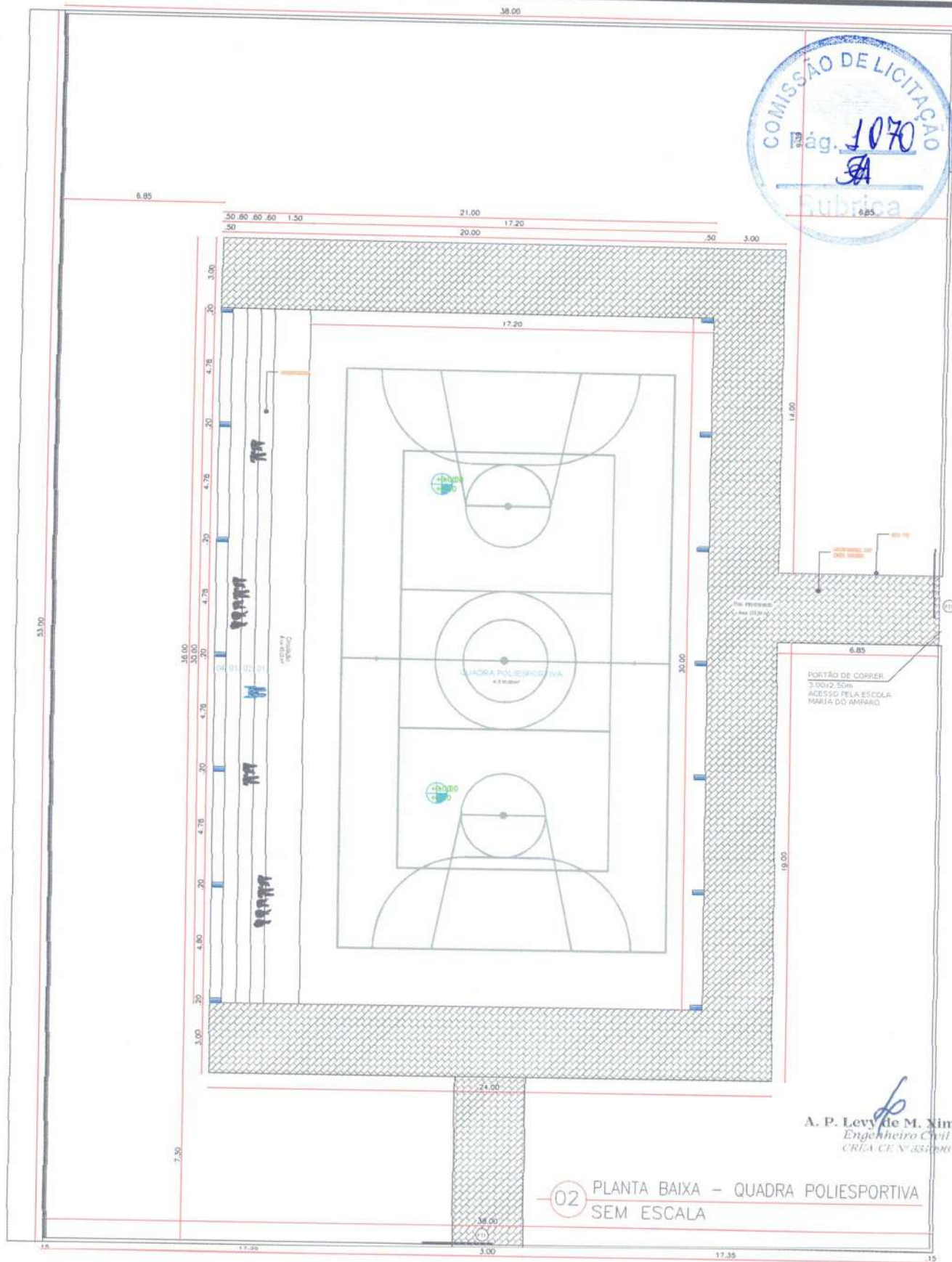

02 PLANTA BAIXA - QUADRA POLIESPORTIVA SEM ESCALA

A. P. Levy de M. Ximenes
Engenheiro Civil
CREA-CE Nº 332790



PROJETO	PROJETO ARQUITETÔNICO		
ENDEREÇO:	GRAÇA-CE		
PROPRIETÁRIO	ESCOLA MARIA DO AMPARO		
DATA	ÁREA DO TERRENO	ÁREA CONSTRUÍDA	ESCALA
DEZ/2022	---	---	INDICADA

PRANCHA
02
02 de 11

1 - OS DIREITOS AUTORAIS DESTES PROJETOS SÃO RESERVADOS POR LEI, SEU USO INDEVIDO E DESAUTORIZADO ESTÁ SUJEITO À PENALIZAÇÃO.
2 - QUAISQUER MODIFICAÇÕES NESTE PROJETO DEVEM SER COMUNICADAS E AUTORIZADAS PELO ENGENHEIRO RESPONSÁVEL.

1 - OS DIREITOS AUTORAIS DESTES PROJETOS SÃO RESERVADOS POR LEI. SEU USO INDEVIDO E DESAUTORIZADO ESTÁ SUJEITO À PENALIZAÇÃO.
 2 - QUASQUER MODIFICAÇÕES NESSE PROJETO DEVEM SER COMUNICADAS E RIZADAS PELO ENGENHEIRO RESPONSÁVEL.

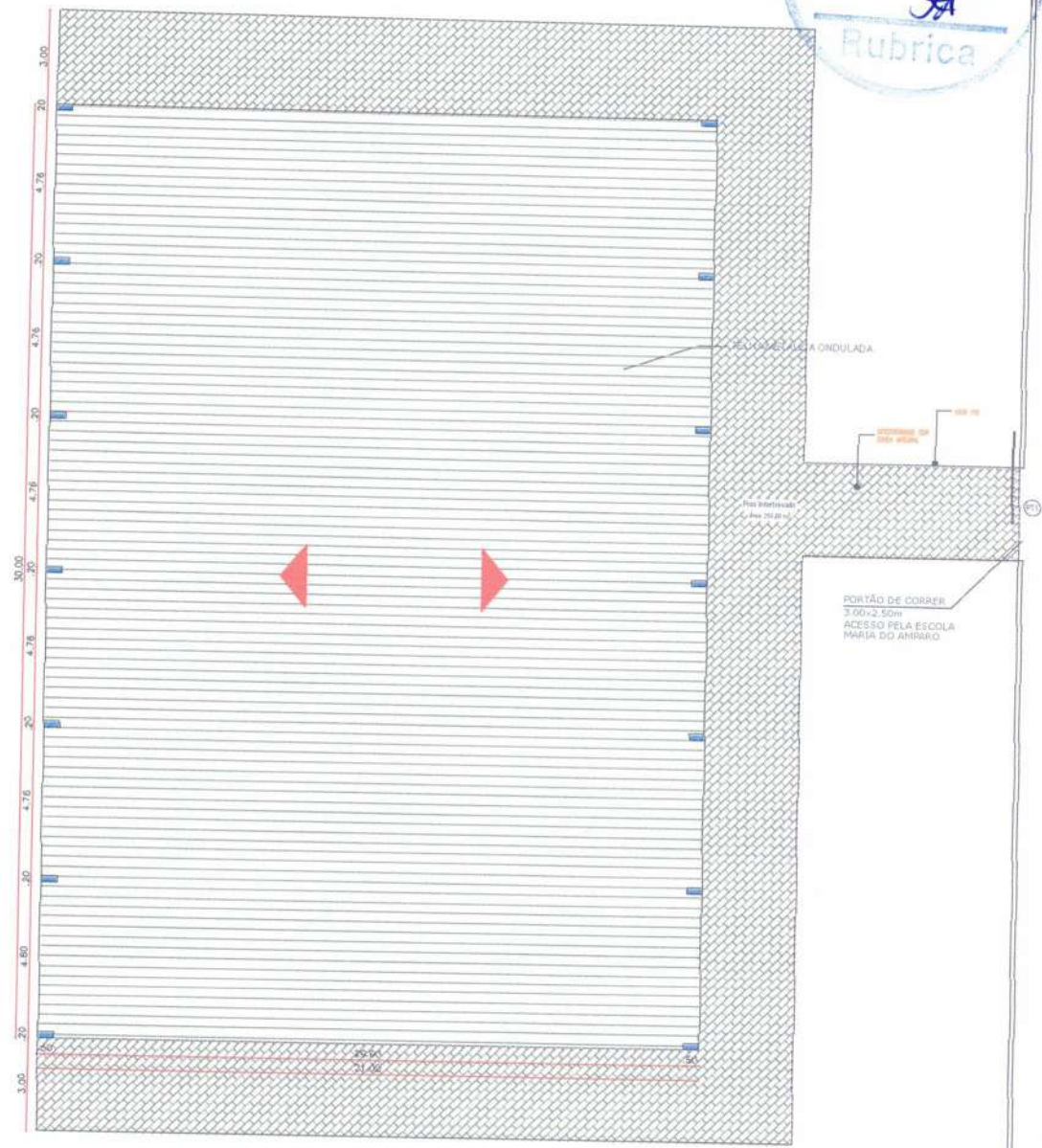

03 COBERTURA - QUADRA POLIESPORTIVA SEM ESCALA

A. P. Levy de M. Ximenes
 Engenheiro Civil
 CREA/CE Nº 381066

Handwritten signature and initials.



PROJETO		PROJETO ARQUITETÔNICO	
ENDEREÇO: GRAÇA-CE			
PROPRIETÁRIO			
ESCOLA MARIA DO AMPARO			
DATA	ÁREA DO TERRENO	ÁREA CONSTRUÍDA	ESCALA
DEZ/2022	---	---	INDICADA
			PRANCHA
			03
			03 de 11

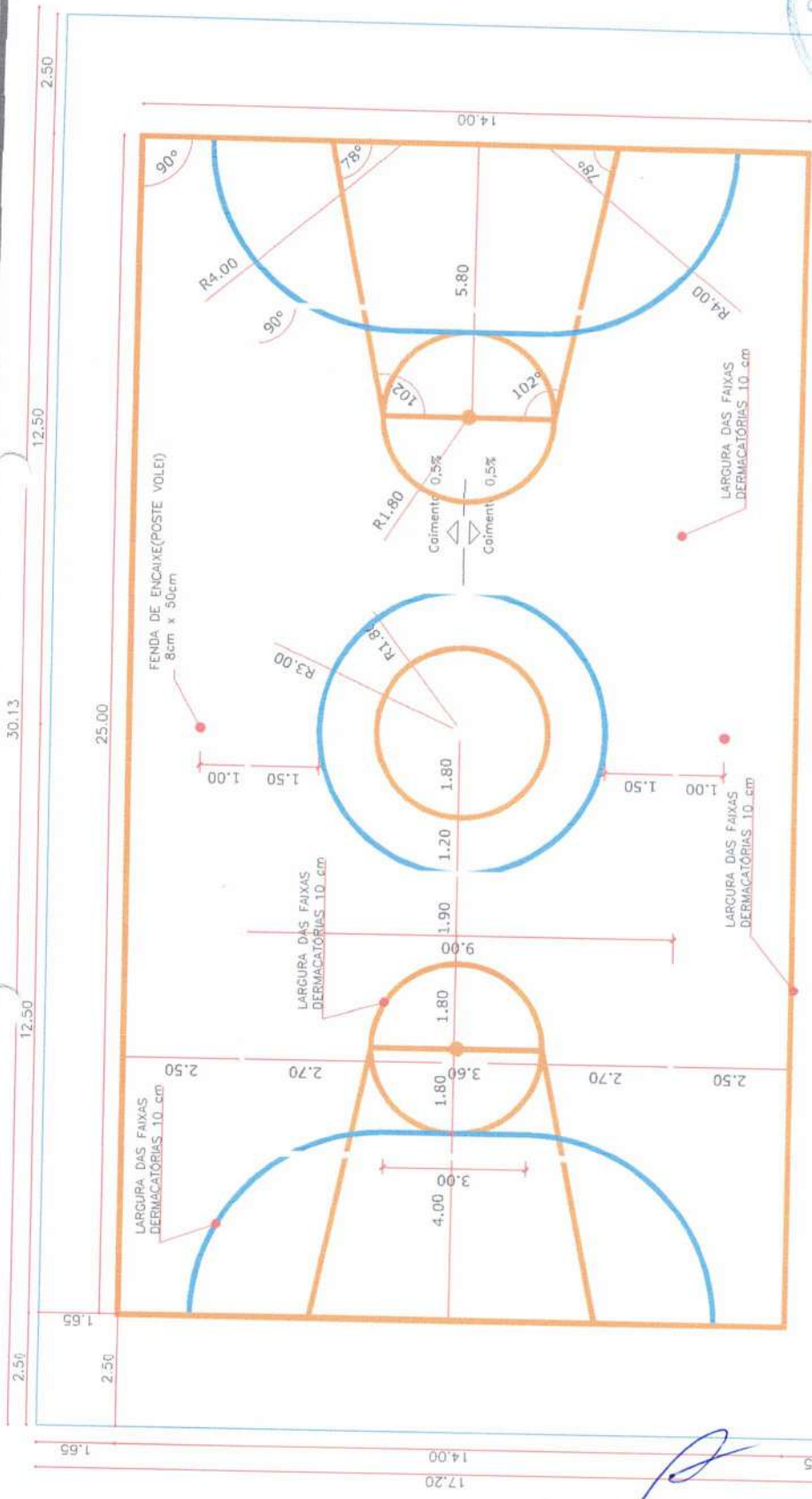

COMISSÃO DE LICITAÇÃO
 Pág. 1072
 Rubrica

04 - PINTURA DE FAIXAS SEM ESCALA

OBS: PINTURA COM TINTA BASE EPOXI

PREFEITURA	RESP. TÉCNICO	 A. P. Levy de M. Ximenes Engenheiro Civil CREA/CE Nº 333108/6	PROJETO ARQUITETÔNICO	PRANCHA
	RES. TÉCNICO		PROJETO	ESCALA
			ENDEREÇO: GRAÇA-CE	INDICADA
			PROJETO	04
			DATA: DEZ/2022	04 de 11
			ÁREA DO TERRENO	ÁREA CONSTRUÍDA
			---	---

1 - OS DIREITOS AUTORAIS DESTES PROJETOS SÃO RESERVADOS POR LEI. SEU USO INDEVIDO E DESAUTORIZADO ESTÁ SUJEITO À PENALIZAÇÃO.
 2 - QUAISQUER MODIFICAÇÕES NESTE PROJETO DEVEM SER COMUNICADAS E AUTORIZADAS PELO ENGENHEIRO RESPONSÁVEL.

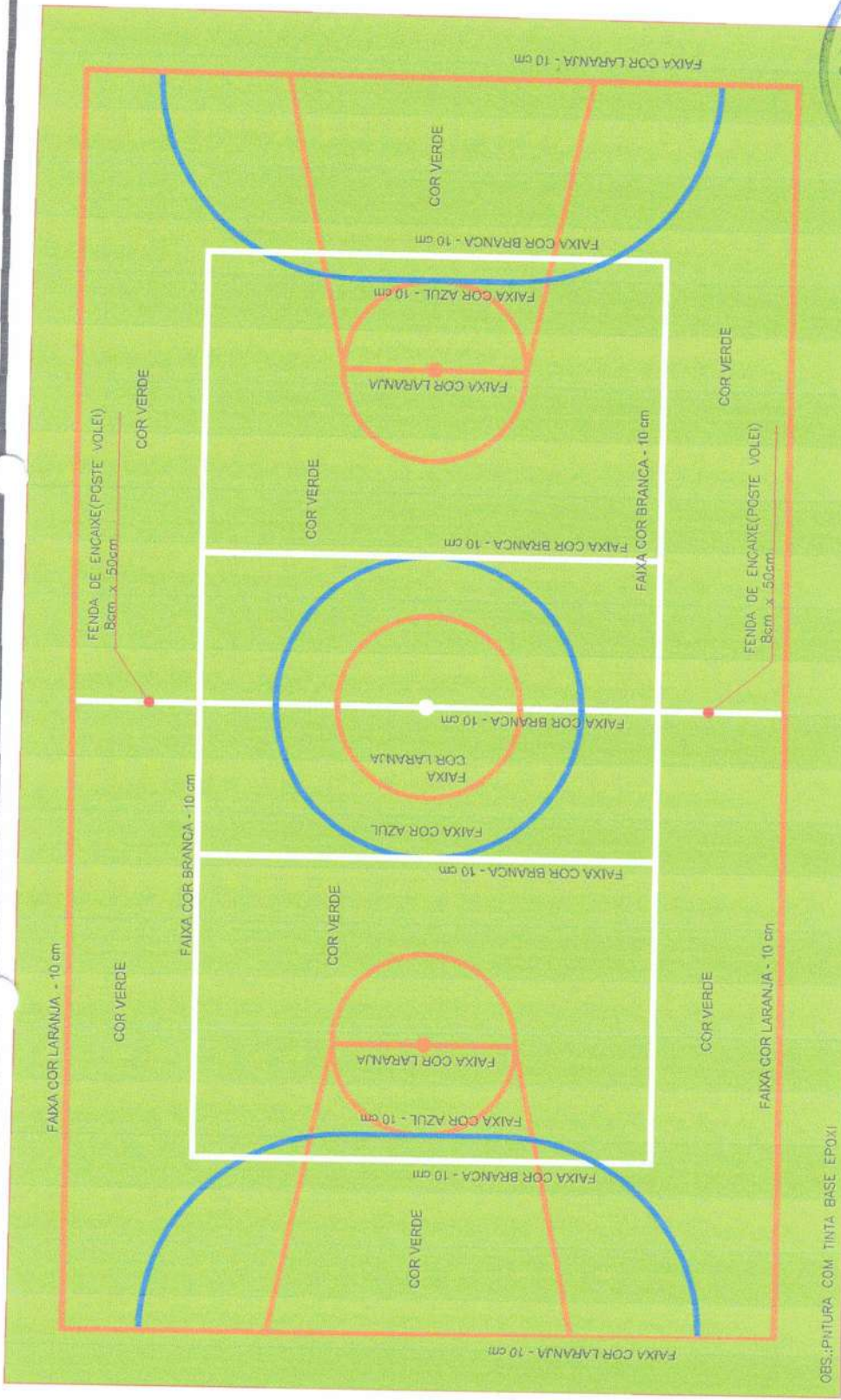

OBS.: PINTURA COM TINTA BASE EPOXI

05 PINTURA DA ÁREA INTERNA
SEM ESCALA



PREFEITURA	RESP. TÉCNICO		PROJETO	PROJETO ARQUITETÔNICO	PRANCHA	05
			ENDEREÇO:	GRAÇA-CE	ESCALA	INDICADA
			PROJETO	ESCOLA MARIA DO AMPARO		
			DATA	ÁREA DO TERRENO	ÁREA CONSTRUÍDA	
			DEZ/2022	--	--	

A. P. Levy de M. Ximenes
Engenheiro Civil
CREA/CE Nº 33108/6

- 1 - OS DIREITOS AUTORAIS DESTES PROJETOS SÃO RESERVADOS POR LEI. SEU USO INDEVIDO E DESAUTORIZADO ESTÁ SUJEITO À PENALIZAÇÃO.
- 2 - QUAISQUER MODIFICAÇÕES NESTE PROJETO DEVEM SER COMUNICADAS E AUTORIZADAS PELO ENGENHEIRO RESPONSÁVEL.

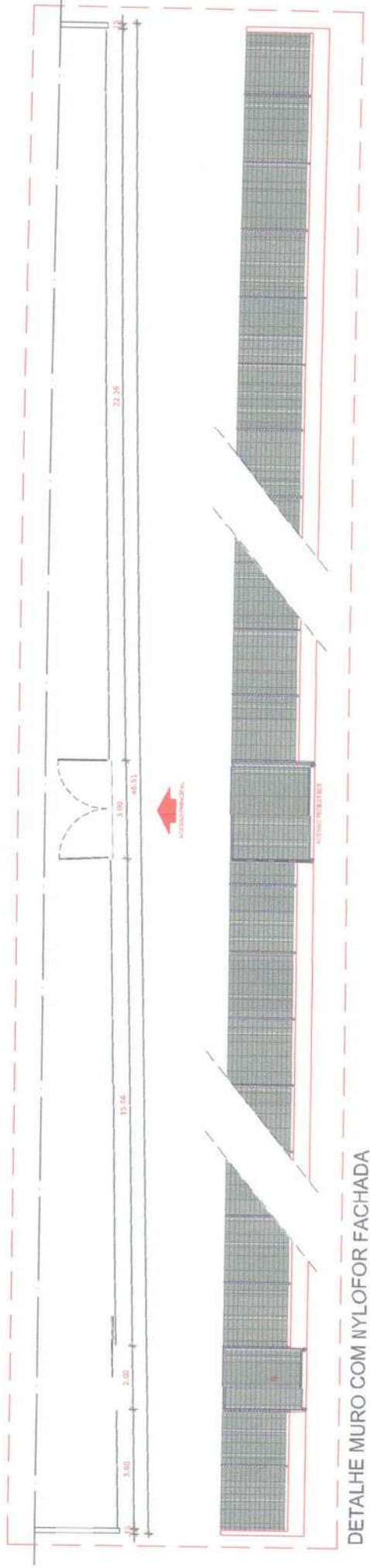

DETALHE MURO COM NYLOFOR FACHADA

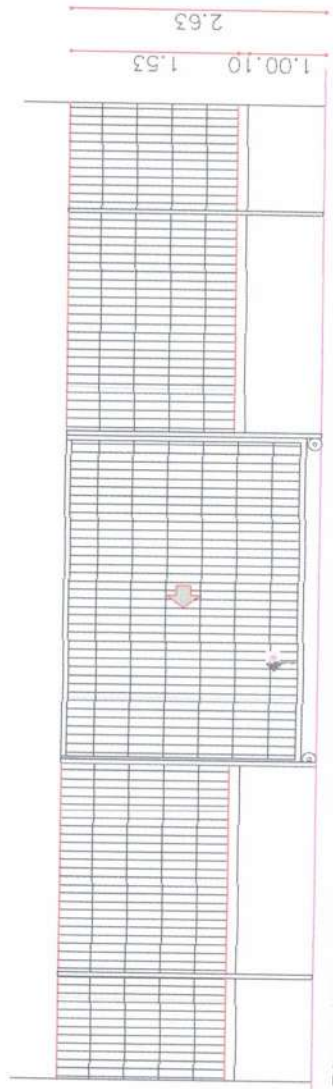

DETALHE NYLOFOR FACHADA



PREFEITURA	PROJETO	PROJETO ARQUITETÔNICO	PRANCHA	06
	RESP. TÉCNICO	ENDEREÇO: GRAÇA-CE	ESCALA	06 de 11
		PROJETO	ÁREA DO TERRENO	ÁREA CONSTRUÍDA
		ESCOLA MARIA DO AMPARO	DEZ/2022	INDICADA



A. P. Levy de M. Ximenes
Engenheiro Civil
CREA/CE Nº 33408/6

1 - OS DIREITOS AUTORAIS DESTE PROJETO SÃO RESERVADOS POR LEI. SEU USO INDEVIDO E DESAUTORIZADO ESTÁ SUJEITO A PENALIZAÇÃO.
2 - QUAISQUER MODIFICAÇÕES NESTE PROJETO DEVEM SER COMUNICADAS E AUTORIZADAS PELO ENGENHEIRO RESPONSÁVEL.

BATENTE METÁLICO PARA PORTÃO 18 x14 cm.
PINTADO NY COP VERDE

COLUMNA METÁLICA (10 x10 cm)
PINTADA NY COP VERDE

GRADIL NYLOROR NA COR
VERDE (MALLA 3 X 20 cm).
FIC 4,30 cm

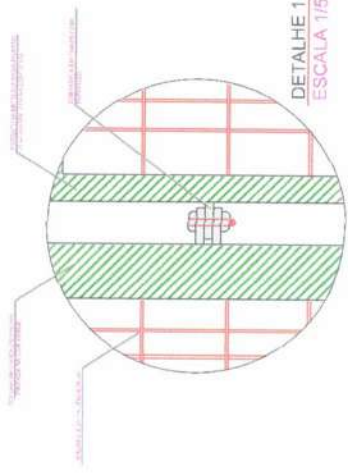
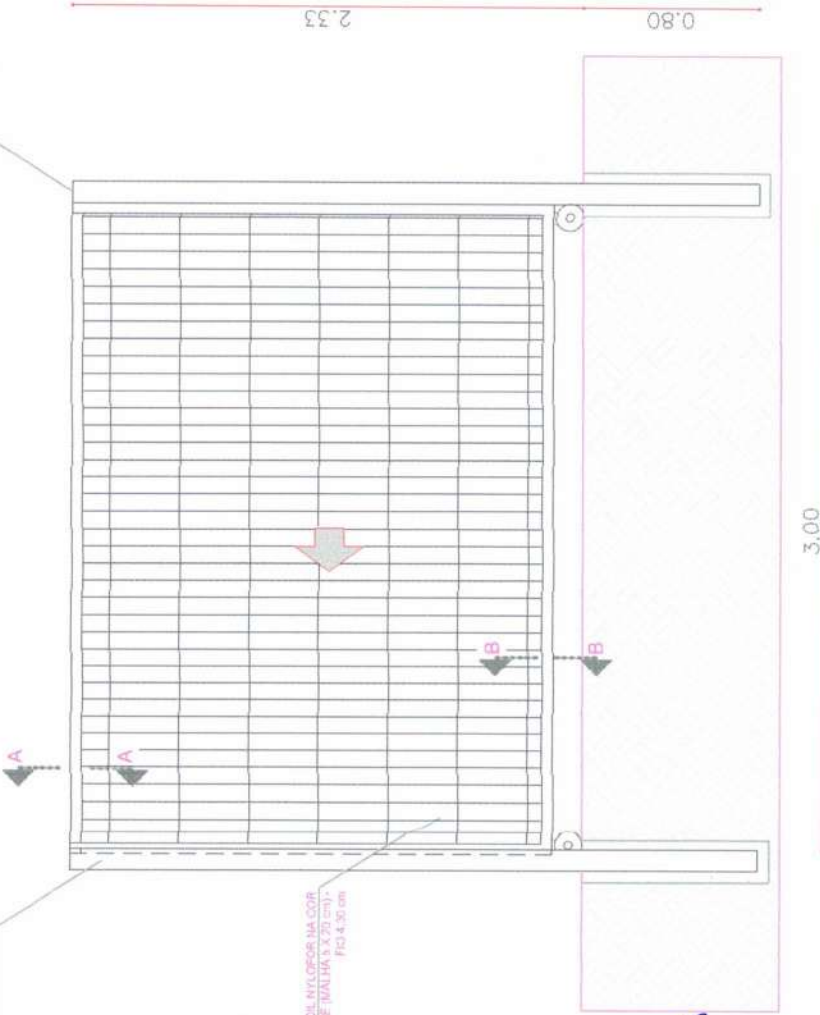

DETALHE 1 - VISTA
ESCALA 1/5

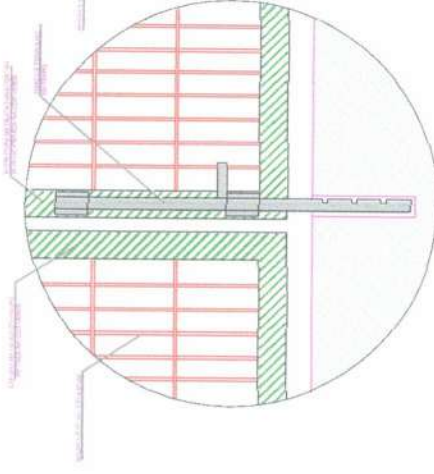

DETALHE 2 - VISTA
ESCALA 1/5

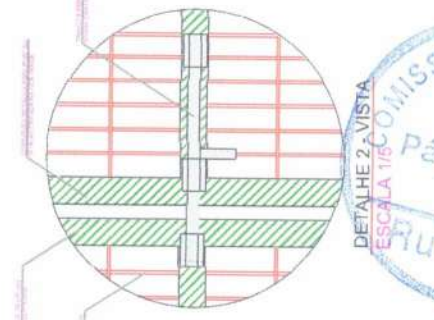

DETALHE 3 - VISTA
ESCALA 1/5



DETALHE PORTÃO NYLOROR

PREFEITURA	PROJETO	PROJETO ARQUITETÔNICO
	ENDEREÇO:	GRAÇA-CE
RESP. TÉCNICO	PROJETO	ESCOLA MARIA DO AMPARO
	DATA	DEZ/2022
PRANCHA	ÁREA DO TERRENO	---
	ÁREA CONSTRUÍDA	---
		ESCALA INDICADA
		07
		07 de 11



A. P. Levy de M. Ximenes
Engenheiro Civil
CREA - CE N.º 334086

1 - OS DIREITOS AUTORAIS DESTES PROJETOS SÃO RESERVADOS POR LEI. SEU USO INDEVIDO E DESAUTORIZADO ESTÁ SUJEITO A PENALIZAÇÃO.
2 - QUAISQUER MODIFICAÇÕES NESTE PROJETO DEVEM SER COMUNICADAS E AUTORIZADAS PELO ENGENHEIRO RESPONSÁVEL.

COLUNA METÁLICA PARA PORTÃO (8 x 4 cm)
PINTADA NA COR VERDE

ESTRUTURA METÁLICA PARA
PORTÃO (8 x 4 cm) PINTADA NA
COR VERDE

TRILHO SUPERIOR EM
CANTONEIRA

MONTANTE - MALHA 6 X 20 cm
- H=0,430 cm

ESTRUTURA METÁLICA PARA
PORTÃO (8 x 4 cm) PINTADA NA
COR VERDE

3 BOLDANAS Ø - 10mm COM ROLAMENTOS
BENEFICIADOS

TRILHO EM CANTONEIRA COM FERRO CHATO

CONCRETO

ESTRUTURA METÁLICA PARA
PORTÃO (8 x 4 cm) PINTADA NA
COR VERDE

BATENTE METÁLICO PARA PORTÃO (8 x 4
cm) PINTADO NA COR VERDE

DETALHE 1 - CORTE AA
ESCALA 1/5

DETALHE 2 - CORTE BB
ESCALA 1/5

DETALHE 3 - PLANTA BAIXA BATENTE
ESCALA 1/5

102

A



PREFEITURA	RESP. TÉCNICO	 A. P. Levy de M. Ximenes Engenheiro Civil CREA CE. N° 331096	PROJETO	PROJETO ARQUITETÔNICO
			ENDEREÇO: GRAÇA-CE	
			PROJETO	ESCOLA MARIA DO AMPARO
			DATA	ÁREA DO TERRENO
			DEZ/2022	ÁREA CONSTRUÍDA
				ESCALA INDICADA
				PRANCHA 08
				08 de 11

1 - OS DIREITOS AUTORAIS DESTE PROJETO SÃO RESERVADOS POR LEI. SEU USO INDEVIDO E DESAUTORIZADO ESTÁ SUJEITO A PENALIZAÇÃO.
2 - QUAISQUER MODIFICAÇÕES NESTE PROJETO DEVEM SER COMUNICADAS E AUTORIZADAS PELO ENGENHEIRO RESPONSÁVEL.

COMISSÃO DE LICITAÇÃO
 Pág. 1077
 Rubrica

PRANCHA
09
 09 de 11

CORTE LATERAL

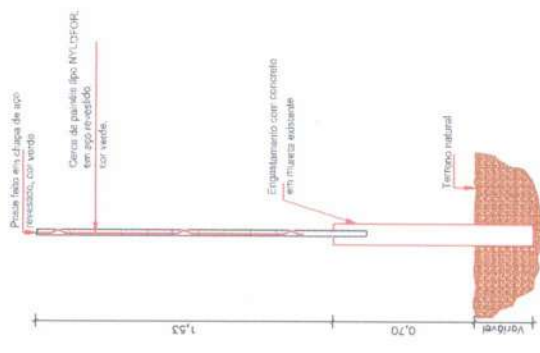

VISTA SUPERIOR

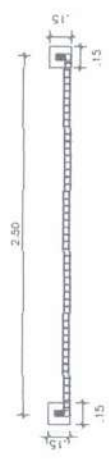

DETALHE DA FIXAÇÃO

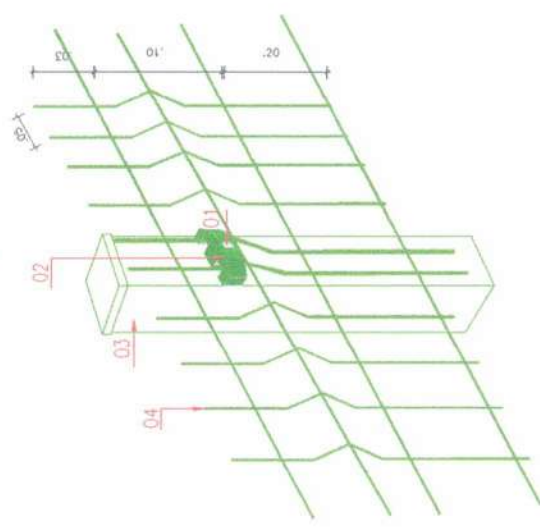

- 01 - Parafuso em aço inox com pino central M5x40 mm vedado com cap's plástico
- 02 - Fixador em poliamida
- 03 - Poste feito em chapa de aço em base de concreto
- 04 - Malha em aço revestido no cor verde

DETALHES NYLOFOR

PREFEITURA	RESP. TÉCNICO	 A. P. Levy de M. Ximenes Engenheiro Civil CREA CE. N° 331096	PROJETO	PROJETO ARQUITETÔNICO
	ENDEREÇO: GRAÇA-CE PROJETO ESCOLA MARIA DO AMPARO		DATA DEZ/2022	ÁREA DO TERRENO ---

1 - OS DIREITOS AUTORAIS DESTE PROJETO SÃO RESERVADOS POR LEI. SEU USO INDEVIDO E DESAUTORIZADO ESTÁ SUJEITO A PENALIZAÇÃO.
 2 - QUAISQUER MODIFICAÇÕES NESTE PROJETO DEVEM SER COMUNICADAS E AUTORIZADAS PELO ENGENHEIRO RESPONSÁVEL.

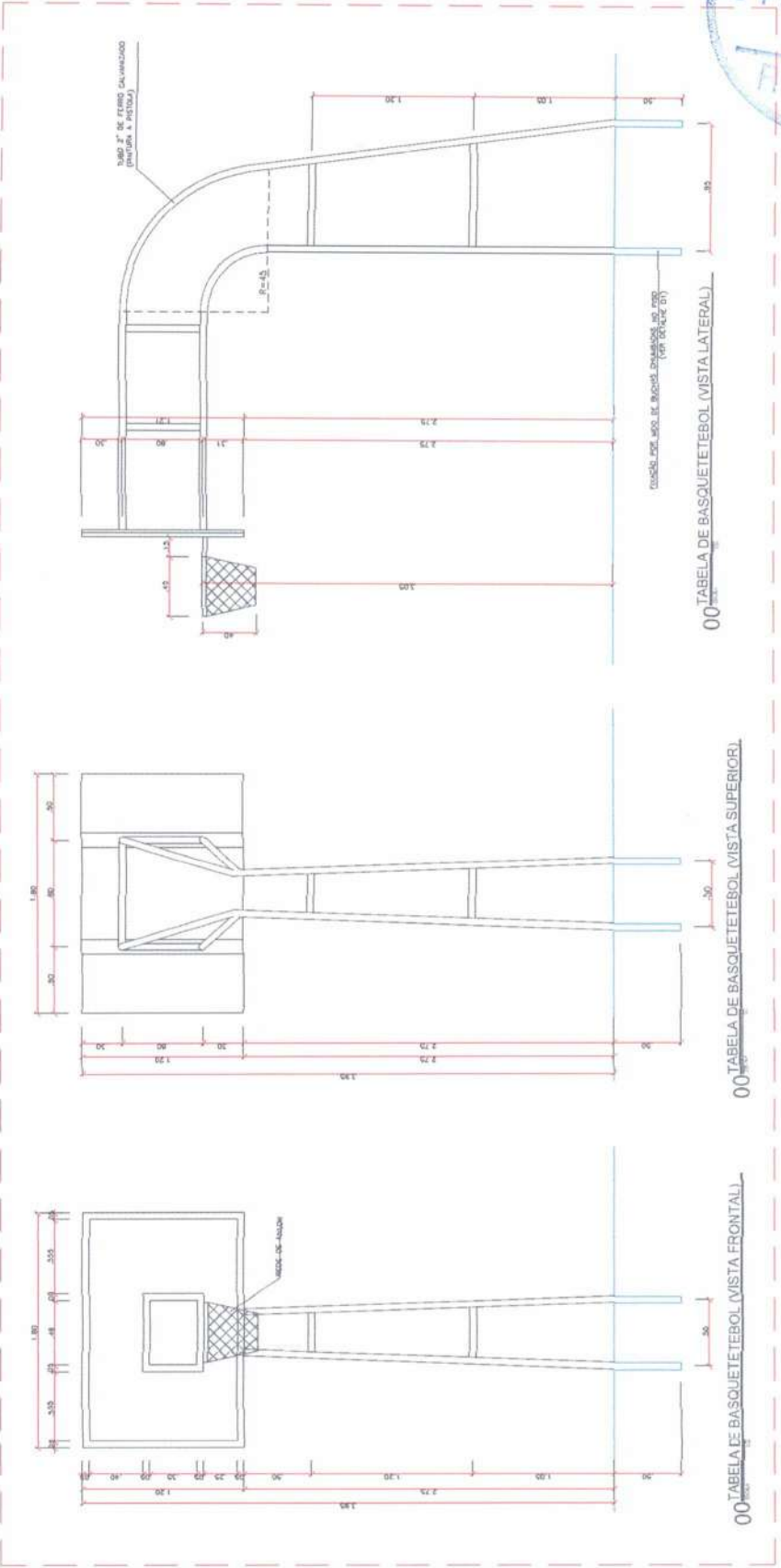

COMISSÃO DELIBERATIVA
 Pág. 1078
 Rubrica

PROJETO	PROJETO ARQUITETÔNICO	
	ENDEREÇO: GRAÇA-CE	
PROJETO	ESCOLA MARIA DO AMPARO	
DATA	ÁREA DO TERRENO	ÁREA CONSTRUÍDA
DEZ/2022	---	---
PRANCHA	10	
	10 de 11	
	ESCALA	INDICADA



RESP. TÉCNICO

A. P. Levy de M. Ximenes
 Engenheiro Civil
 CREA-CE Nº 331086

PREFEITURA

1 - OS DIREITOS AUTORAIS DESTE PROJETO SÃO RESERVADOS POR LEI. SEU USO INDEVIDO E DESAUTORIZADO ESTÁ SUJEITO À PENALIZAÇÃO.
 2 - QUAISQUER MODIFICAÇÕES NESTE PROJETO DEVEM SER COMUNICADAS E AUTORIZADAS PELO ENGENHEIRO RESPONSÁVEL.



Anotação de Responsabilidade Técnica - ART
Lei nº 6.496, de 7 de dezembro de 1977

COMISSÃO DE LICITAÇÃO
CREA-CE 1080
ART OBRA / SERVIÇO
Nº CE20231173431
Rubrica

Conselho Regional de Engenharia e Agronomia do Ceará

INICIAL

1. Responsável Técnico

ANTONIO PAULO LEVY DE MESQUITA XIMENES

Título profissional: ENGENHEIRO CIVIL

RNP: 0617321353

Registro: 334096CE

2. Dados do Contrato

Contratante: Prefeitura Municipal de Graça

AVENIDA José Cândido de Carvalho

Complemento:

Cidade: GRAÇA

Bairro: Centro

UF: CE

CPF/CNPJ: 23.467.889/0001-17

Nº: 483

CEP: 62365000

Contrato: 0604.01/2021.01

Celebrado em: 06/04/2021

Valor: R\$ 5.488,20

Tipo de contratante: Pessoa Jurídica de Direito Público

Ação Institucional: NENHUMA - NÃO OPTANTE

3. Dados da Obra/Serviço

AVENIDA RAIMUNDO DA CUNHA BRITO

Nº: s/n

Complemento:

Cidade: GRAÇA

Data de Início: 12/12/2022

Previsão de término: 31/12/2023

Bairro: CENTRO

UF: CE

CEP: 62365000

Coordenadas Geográficas: -4.034620, -40.751270

Finalidade: SEM DEFINIÇÃO

Código: Não Especificado

Proprietário: Prefeitura Municipal de Graça

CPF/CNPJ: 23.467.889/0001-17

4. Atividade Técnica

14 - Elaboração

35 - Elaboração de orçamento > CONSTRUÇÃO CIVIL > EDIFICAÇÕES > DE EDIFICAÇÃO > #1.1.1.1 - DE ALVENARIA

Quantidade

Unidade

1,00

un

35 - Elaboração de orçamento > ESTRUTURAS > ESTRUTURAS DE CONCRETO E ARGAMASSA ARMADA > #2.1.1 - DE ESTRUTURA DE CONCRETO ARMADO

1,00

un

35 - Elaboração de orçamento > CONSTRUÇÃO CIVIL > EDIFICAÇÕES > DE REFORMA DE EDIFICAÇÃO > #1.1.2.1 - DE ALVENARIA

1,00

un

16 - Execução

80 - Projeto > CONSTRUÇÃO CIVIL > EDIFICAÇÕES > DE EDIFICAÇÃO > #1.1.1.1 - DE ALVENARIA

Quantidade

Unidade

1,00

un

80 - Projeto > ESTRUTURAS > ESTRUTURAS DE CONCRETO E ARGAMASSA ARMADA > #2.1.1 - DE ESTRUTURA DE CONCRETO ARMADO

1,00

un

80 - Projeto > CONSTRUÇÃO CIVIL > EDIFICAÇÕES > DE REFORMA DE EDIFICAÇÃO > #1.1.2.1 - DE ALVENARIA

1,00

un

18 - Fiscalização

60 - Fiscalização de obra > CONSTRUÇÃO CIVIL > EDIFICAÇÕES > DE EDIFICAÇÃO > #1.1.1.1 - DE ALVENARIA

Quantidade

Unidade

1,00

un

60 - Fiscalização de obra > ESTRUTURAS > ESTRUTURAS DE CONCRETO E ARGAMASSA ARMADA > #2.1.1 - DE ESTRUTURA DE CONCRETO ARMADO

1,00

un

60 - Fiscalização de obra > CONSTRUÇÃO CIVIL > EDIFICAÇÕES > DE REFORMA DE EDIFICAÇÃO > #1.1.2.1 - DE ALVENARIA

1,00

un

Após a conclusão das atividades técnicas o profissional deve proceder a baixa desta ART

5. Observações

REFORMA DA ESCOLA MARIA DO AMPARO SOUSA, LOCALIZADA NA SEDE DO MUNICÍPIO DE GRAÇA/CE.

6. Declarações

- Declaro que estou cumprindo as regras de acessibilidade previstas nas normas técnicas da ABNT, na legislação específica e no decreto n. 5296/2004.

7. Entidade de Classe

NENHUMA - NÃO OPTANTE

[Handwritten signature]

A autenticidade desta ART pode ser verificada em: <https://crea-ce.sitac.com.br/publico/>, com a chave: 57a0B
Impresso em: 20/03/2023 às 09:56:59 por: , ip: 200.25.37.76

www.crea.org.br

faisconoschi@crea.org.br

Tel: (85) 3453-5800

Fax: (85) 3453-5804

CREA-CE
Conselho Regional de Engenharia e Agronomia do Ceará





Anotação de Responsabilidade Técnica - ART
Lei nº 6.496, de 7 de dezembro de 1977

CREA-CE

ART OBRA / SERVIÇO
Nº CE20231173431

Conselho Regional de Engenharia e Agronomia do Ceará

INICIAL

8. Assinaturas _____

Declaro serem verdadeiras as informações acima

_____ de _____ de _____
Local data

9. Informações _____

* A ART é válida somente quando quitada, mediante apresentação do comprovante do pagamento ou conferência no site do Crea.

10. Valor _____

Valor da ART: R\$ 96,62 Registrada em: 16/03/2023 Valor pago: R\$ 96,62 Nosso Número: 8216052113

Antonio Paulo Levy de Mesquita Ximenes
ANTONIO PAULO LEVY DE MESQUITA XIMENES - CPF: 048.274.313-10
Ant.º Carlos M. Martins de Saavedra
Prefeitura Municipal de Graça - CNPJ: 23.467.889/0001-17



[Handwritten initials] *[Handwritten initials]*

A autenticidade desta ART pode ser verificada em: <https://crea-ce.sitac.com.br/publica/>, com a chave: 57a0B
Impresso em: 20/03/2023 às 09:56:59 por: . ip: 200.25.37.76

www.creace.org.br
Tel: (85) 3453-5800

faleconosco@creace.org.br
Fax: (85) 3453-5804





PREFEITURA MUNICIPAL DE GRAÇA

PLANILHA ORÇAMENTÁRIA ESCOLA VICENTE ALVES DE SOUSA SEDE, GRAÇA/CE

Abril/2023

		<h2 style="text-align: center;">PLANILHA ORÇAMENTÁRIA</h2>				
OBRA:	REFORMA DA ESCOLA VICENTE ALVES DE SOUSA	DATA:	17/04/2023	BOI:	23,65%	
DESCRIÇÃO:	REFORMA DA ESCOLA VICENTE ALVES DE SOUSA	FONTE:	VERSÃO	HORA	MES	REF.
LOCAL:	SEDE, GRAÇA-CE	SEINFRA	027.1 COM DESONERAÇÃO	83,85%	47,76%	05/2021
CLIENTE:	PREFEITURA MUNICIPAL DE GRAÇA-CE	SINAPI	2022/07 COM DESONERAÇÃO	83,55%	47,48%	08/2022
		Composição	PRÓPRIA	0,00%	0,00%	

ITEM	CÓDIGO	DESCRIÇÃO	FONTE	UNID	QUANTIDADE	PREÇO UNITÁRIO R\$	PREÇO TOTAL R\$
1	ADMINISTRAÇÃO LOCAL						8.355,21
1.1	COMP-XXX	ADMINISTRAÇÃO LOCAL	Composições	MÊS	3,00	2.785,07	8.355,21
2	SERVIÇOS PRELIMINARES						1.395,16
2.1	C4541	PLACA PADRÃO DE OBRA, TIPO BANNER	SEINFRA	M2	4,00	348,79	1.395,16
3	DEMOLIÇÕES E RETIRADAS						60.345,28
3.1	C1069	DEMOLIÇÃO DE PISO INDUSTRIAL	SEINFRA	M2	1.003,84	46,98	47.160,40
3.2	C1043	DEMOLIÇÃO DE ALVENARIA DE TIJOLOS S/ REAPROVEITAMENTO	SEINFRA	M3	31,93	52,88	1.688,46
3.3	C1066	DEMOLIÇÃO DE PISO CIMENTADO SOBRE LASTRO DE CONCRETO	SEINFRA	M2	126,14	22,92	2.891,13
3.4	C1061	DEMOLIÇÃO DE LOUÇA SANITÁRIA	SEINFRA	UN	16,00	17,55	280,80
3.5	C2210	RETIRADA DE PORTAS E JANELAS, INCLUSIVE BATENTES	SEINFRA	M2	51,03	14,10	719,52
3.6	C0702	CARGA MANUAL DE ENTULHO EM CAMINHÃO BASCULANTE	SEINFRA	M3	165,83	21,85	3.623,39
	C2533	TRANSPORTE DE MATERIAL, EXCETO ROCHA EM CAMINHÃO ATÉ 5 KM	SEINFRA	M3	165,83	24,01	3.981,58
4	MOVIMENTO DE TERRA						1.138,00
4.1	C2784	ESCAVAÇÃO MANUAL SOLO DE 1A. CAT. PROF. ATÉ 1.50m	SEINFRA	M3	13,07	41,21	538,61
4.2	C0702	CARGA MANUAL DE ENTULHO EM CAMINHÃO BASCULANTE	SEINFRA	M3	13,07	21,85	285,58
4.3	C2533	TRANSPORTE DE MATERIAL, EXCETO ROCHA EM CAMINHÃO ATÉ 5 KM	SEINFRA	M3	13,07	24,01	313,81
5	FUNDAÇÕES						15.446,18
5.1	C4592	ALVENARIA DE EMBASAMENTO EM TIJOLO CERÂMICO FURADO C/ ARGAMASSA CIMENTO E AREIA 1:4	SEINFRA	M3	14,15	612,00	8.659,80
5.2	C0216	ARMADURA CA-50A MÉDIA D= 6,3 A 10,0mm	SEINFRA	KG	66,36	14,13	937,67
5.3	C0089	ANEL DE IMPERMEABILIZAÇÃO C/ARMAÇÃO EM FERRO	SEINFRA	M3	3,54	707,66	2.505,12
5.4	C2843	IMPERMEABILIZAÇÃO C/ EMULSÃO ASFÁLTICA CONSUMO 2kg/m²	SEINFRA	M2	7,07	31,41	222,07
5.5	C1400	FORMA DE TÁBUAS DE 1" DE 3A. P/FUNDAÇÕES UTIL. 5 X	SEINFRA	M2	47,16	66,19	3.121,52
6	SUPERESTRUTURA						19.763,35
6.1	C0216	ARMADURA CA-50A MÉDIA D= 6,3 A 10,0mm	SEINFRA	KG	570,80	14,13	8.065,40
6.2	C0842	CONCRETO PVIBR., FCK 20 MPa COM AGREGADO ADQUIRIDO	SEINFRA	M3	9,30	416,73	3.875,59
6.3	C1401	FORMA DE TÁBUAS DE 1" DE 3A. P/SUPERESTRUTURA - UTIL. 2 X	SEINFRA	M2	58,45	133,83	7.822,36
7	PAREDES E VEDAÇÕES						16.994,86
	C0073	ALVENARIA DE TIJOLO CERÂMICO FURADO (9x19x19)cm C/ARGAMASSA MISTA DE CAL HIDRATADA ESP.=10cm (1:2:8)	SEINFRA	M2	284,10	59,82	16.994,86
8	REVESTIMENTOS						28.051,97
8.1	C0776	CHAPISCO C/ ARGAMASSA DE CIMENTO E AREIA S/PENEIRAR TRAÇO 1:3 ESP.= 5mm P/ PAREDE	SEINFRA	M2	485,70	6,18	3.001,63
8.2	C3028	REBOCO C/ ARGAMASSA DE CIMENTO E AREIA PENEIRADA, TRAÇO 1:3	SEINFRA	M2	399,60	43,26	17.286,70
8.3	C4445	CERÂMICA ESMALTADA RETIFICADA C/ ARG. PRÉ-FABRICADA ACIMA DE 30x30cm (900cm²) - PEI-5/PEI-4 - P/ PAREDE	SEINFRA	M2	86,10	90,17	7.763,64
9	PISO						142.974,53
9.1	C0836	CONCRETO NÃO ESTRUTURAL PREPARO MANUAL	SEINFRA	M3	52,96	404,80	21.438,21
9.2	C1920	PISO INDUSTRIAL NATURAL ESP.= 12mm, INCLUS. POLIMENTO (INTERNO)	SEINFRA	M2	1.059,14	114,75	121.536,32
10	INSTALAÇÕES ELETRICAS						32.000,29
10.1	I6424	QUADRO DE MEDIÇÃO TRIFÁSICO PADRÃO COELCE	SEINFRA	UN	1,00	267,79	267,79
10.2	C2067	QUADRO DE DISTRIBUIÇÃO DE LUZ EMBUTIR ATÉ 12 DIVISÕES 207X332X95mm, C/BARRAMENTO	SEINFRA	UN	2,00	253,65	507,30
10.3	C1093	DISJUNTOR MONOPOLAR EM QUADRO DE DISTRIBUIÇÃO 16A	SEINFRA	UN	46,00	20,76	954,96
10.4	C1127	DISJUNTOR TRIPOLAR EM QUADRO DE DISTRIBUIÇÃO 50A	SEINFRA	UN	2,00	85,30	170,60
10.5	C1185	ELETRODUTO PVC ROSC. D= 20mm (1/2")	SEINFRA	M	400,00	9,19	3.676,00
10.6	C1374	FIO ISOLADO PVC P/750V 2.5 MM2	SEINFRA	M	1.600,00	5,52	8.832,00
10.7	I1173	FIO ISOLADO EM PVC 4.00MM2 - 750V	SEINFRA	M	400,00	2,32	928,00



PLANILHA ORÇAMENTÁRIA

OBRA:	REFORMA DA ESCOLA VICENTE ALVES DE SOUSA	DATA:	17/04/2023	BDI:	23,65%	
DESCRIÇÃO:	REFORMA DA ESCOLA VICENTE ALVES DE SOUSA	FONTE	VERSÃO	HORA	MES	REF.
LOCAL:	SEDE, GRAÇA-CE	SEINFRA	027.1 COM DESONERAÇÃO	83,85%	47,76%	05/2021
CLIENTE:	PREFEITURA MUNICIPAL DE GRAÇA-CE	SINAPI	2022/07 COM DESONERAÇÃO	83,55%	47,46%	08/2022
		Composição	PRÓPRIA	0,00%	0,00%	



ITEM	CÓDIGO	DESCRIÇÃO	FONTE	UNID	QUANTIDADE	PREÇO UNITÁRIO R\$	PREÇO TOTAL R\$
10.8	C1372	FIO ISOLADO PVC P/750V 10MM2	SEINFRA	M	100,00	10,61	1.061,00
10.9	C4933	HASTE DE ATERRAMENTO COPPERWELD 5/8"X 2 40M	SEINFRA	UN	6,00	102,57	615,42
10.10	C4797	LUMINÁRIA DE EMBUTIR COM 2 LAMPADAS T8 DE 16W ALETAS PLANAS EM CHAPA DE AÇO PINTADA ELETROSTATICAMENTE REFLETOR EM ALUMÍNIO COMPLETA	SEINFRA	UN	86,00	174,27	14.987,22
11	INSTALAÇÕES HIDROSANITÁRIA						22.171,48
11.1	INSTALAÇÕES HIDRAULICAS						6.108,31
11.1.1	C1948	PONTO HIDRÁULICO, MATERIAL E EXECUÇÃO	SEINFRA	PT	16,00	214,28	3.428,48
11.1.2	C2609	TUBO PVC ROSC. BRANCO D= 2" (60mm)	SEINFRA	M	6,00	51,33	307,98
11.1.3	C2611	TUBO PVC ROSC. BRANCO D= 3/4" (25mm)	SEINFRA	M	24,00	13,82	331,68
11.1.4	C3442	CAIXA D'ÁGUA EM FYBERGLASS - CAP. 1000L	SEINFRA	UN	4,00	439,13	1.756,52
11.1.5	C2158	REGISTRO DE GAVETA BRUTO D= 25mm (1")	SEINFRA	UN	5,00	56,73	283,65
11.2	INSTALAÇÕES SANITÁRIAS						16.063,17
11.2.1	C0348	BACIA DE LOUÇA BRANCA C/CAIXA ACOPLADA	SEINFRA	UN	6,00	741,43	4.448,58
11.2.2	C0358	BANCADA DE GRANITO PRETO C/BOLEAMENTO DUPLO (COLOCADO)	SEINFRA	M2	2,80	908,52	2.543,86
11.2.3	C0986	CUBA DE LOUÇA DE EMBUTIR C/ TORNEIRA E ACESSÓRIOS	SEINFRA	UN	8,00	388,61	3.108,88
11.2.4	C4923	CAIXA SIFONADA PVC 100 X 100 X 50MM, ACABAMENTO BRANCO (GRELHA OU TAMPA CEGA)	SEINFRA	UN	8,00	31,43	251,44
11.2.5	C2593	TUBO PVC BRANCO P/ESGOTO D=100MM (4')	SEINFRA	M	60,00	32,93	1.975,80
11.2.6	C2596	TUBO PVC BRANCO P/ESGOTO D=50mm (2")	SEINFRA	M	18,00	18,61	334,98
11.2.7	C4603	PONTO DE ESGOTO EM PVC P/ SANITÁRIO INCLUSIVE COLUNA VENTILAÇÃO MSD FUNASA TIPO 10 (MATERIAL E EXECUÇÃO)	SEINFRA	PT	8,00	211,72	1.693,76
11.2.8	C4835	ESPELHO CRISTAL, ESPESSURA 4MM, COM PARAFUSOS DE FIXAÇÃO, SEM MOLDURA	SEINFRA	M2	3,00	450,49	1.351,47
11.2.9	C4670	PORTA PAPEL METÁLICO	SEINFRA	UN	6,00	30,90	185,40
11.2.10	C1990	PORTA SABÃO LÍQUIDO DE VIDRO (INSTALADO)	SEINFRA	UN	4,00	42,25	169,00
12	COBERTURA						126.259,32
12.1	C2200	RETELHAMENTO C/ TELHA CERÂMICA ATE 20% NOVA	SEINFRA	M2	425,15	44,21	18.795,88
12.2	C4466	COBERTURA TELHA CERÂMICA (RIPA, CAIBRO, LINHA)	SEINFRA	M2	219,03	151,68	33.222,47
12.3	C4480	FORRO ACÚSTICO EM PLACAS DE FIBRA MINERAL C/PERFIL "T" EM ALUMÍNIO - FORNECIMENTO E MONTAGEM	SEINFRA	M2	728,71	101,88	74.240,97
13	ESQUADRIAS						45.064,98
13.1	C1967	PORTA DE ALUMÍNIO ANODIZADO COMPACTA	SEINFRA	M2	49,23	525,28	25.859,53
13.2	C4515	JANELA EM ALUMINIO ANODIZADO NATURAL/FOSCO, DE CORRER, COM BANDEIROLA E/OU PEITORIL, SEM VIDRO - FORNECIMENTO E MONTAGEM	SEINFRA	M2	9,00	287,10	2.583,90
13.3	C4949	VIDRO TEMPERADO INCOLOR C/MASSA E=6MM, COLOCADO	SEINFRA	M2	9,00	268,84	2.419,56
13.4	C4729	CERCA/GRADIL NYLOFOR H=2,03M, MALHA 5 X 20CM - FIO 4,30MM, COM FIXADORES DE POLIAMIDA EM POSTE 40 x 60 MM CHUMBADOS EM BASE DE CONCRETO (EXCLUSIVE ESTA), REVESTIDOS EM POLIESTER POR PROCESSO DE PINTURA ELETROSTÁTICA (GRADIL E POSTE), NAS CORES VERDE OU BRANCA - FORNECIMENTO E INSTALAÇÃO	SEINFRA	M	41,30	254,07	10.493,09
13.5	C4557	PORTÃO DESLIZANTE NYLOFOR, COMPOSTO DE QUADRO, PAINÉIS E ACESSÓRIOS COM PINTURA ELETROSTÁTICA COM TINTA POLIESTER, NAS CORES VERDE OU BRANCA, COM POSTE EM AÇO REVESTIDO, COR VERDE OU BRANCA - FORNECIMENTO E MONTAGEM	SEINFRA	M2	7,50	494,52	3.708,90
14	PINTURAS						46.634,59
14.1	C1615	LATEX DUAS DEMÃOS EM PAREDES INTERNAS S/MASSA	SEINFRA	M2	1.388,95	19,38	26.917,85
14.2	C1614	LATEX DUAS DEMÃOS EM PAREDES EXTERNAS S/MASSA	SEINFRA	M2	944,02	20,78	19.616,74
15	SERVIÇOS COMPLEMENTARES						2.772,58
15.1	C4635	BACIA SANITÁRIA PARA CADEIRANTES C/ ASSENTO (ABERTURA FRONTAL)	SEINFRA	UN	2,00	1.025,38	2.050,76
15.2	C1898	PEÇAS DE APOIO DEFICIENTES C/TUBO INOX PWC'S	SEINFRA	M	3,20	225,57	721,82
16	SERVIÇOS FINAIS						8.420,16

(Handwritten signatures and initials)

OBRA:		REFORMA DA ESCOLA VICENTE ALVES DE SOUSA		DATA : 17/04/2023		BDI : 23,65%		
DESCRIÇÃO:		REFORMA DA ESCOLA VICENTE ALVES DE SOUSA		FORTE	VERSÃO	HORA	MES	REF
LOCAL:		SEDE, GRAÇA-CE		SEINFRA	027.1 COM DESONERAÇÃO	83,88%	47,76%	09/2021
CLIENTE:		PREFEITURA MUNICIPAL DE GRAÇA-CE		SINAPI	2022/07 COM DESONERAÇÃO	93,55%	47,46%	08/2022
				Composição	PRÓPRIA	0,00%	0,00%	

ITEM	CÓDIGO	DESCRIÇÃO	FORTE	UNID	QUANTIDADE	PREÇO UNITÁRIO R\$	PREÇO TOTAL R\$
16.1	C1625	LIMPEZA DE PISOS E REVESTIMENTOS	SEINFRA	M2	1.059,14	7,95	8.420,16
17	ÁREA DE LAZER						91.831,66
17.1	DEMOLIÇÕES E RETIRADAS						7.766,70
17.1.1	97628	DEMOLIÇÃO DE LAJES, DE FORMA MANUAL, SEM REAPROVEITAMENTO. AF 12/2017	SINAPI	M3	7,43	218,19	1.621,15
17.1.2	C1071	DEMOLIÇÃO DE REVESTIMENTO C/AZULEJOS	SEINFRA	M2	102,20	44,07	4.503,95
17.1.3	C0702	CARGA MANUAL DE ENTULHO EM CAMINHÃO BASCULANTE	SEINFRA	M3	13,01	21,85	284,27
17.1.4	C2533	TRANSPORTE DE MATERIAL, EXCETO ROCHA EM CAMINHÃO ATÉ 5 KM	SEINFRA	M3	13,01	24,01	312,37
17.1.5	C4913	REMOÇÃO DE PINTURA LÁTEX (RASPAGEM E/OU LIXAMENTO E/OU ESCOVAÇÃO)	SEINFRA	M2	168,00	6,22	1.044,96
17.2	ESTRUTURA						6.288,28
17.2.1	C4592	ALVENARIA DE EMBASAMENTO EM TIJOLO CERÂMICO FURADO C/ ARGAMASSA CIMENTO E AREIA 1:4	SEINFRA	M3	1,26	612,00	771,12
17.2.2	C0089	ANEL DE IMPERMEABILIZAÇÃO C/ARMAÇÃO EM FERRO	SEINFRA	M3	1,26	707,66	891,65
17.2.3	C0216	ARMADURA CA-50A MÉDIA D= 6,3 A 10,0mm	SEINFRA	KG	112,58	14,13	1.590,76
17.2.4	C0840	CONCRETO P/VIBR., FCK 15 MPa COM AGREGADO ADQUIRIDO	SEINFRA	M3	1,27	395,54	502,34
17.2.5	C1401	FORMA DE TÁBUAS DE 1" DE 3A. P/SUPERESTRUTURA - UTIL. 2 X	SEINFRA	M2	8,20	133,83	1.097,41
17.2.6	C4415	LAJE PRÉ-FABRICADA P/ PISO - VÃO DE 2,01 A 3 m	SEINFRA	M2	13,41	107,01	1.435,00
17.3	PAREDES E VEDAÇÕES						1.733,58
17.3.1	C0073	ALVENARIA DE TIJOLO CERÂMICO FURADO (9x19x19)cm C/ARGAMASSA MISTA DE CAL HIDRATADA ESP =10cm (1:2:8)	SEINFRA	M2	28,98	59,82	1.733,58
17.4	REVESTIMENTOS						28.356,27
17.4.1	C0776	CHAPISCO C/ ARGAMASSA DE CIMENTO E AREIA S/PENEIRAR TRAÇO 1:3 ESP. = 5mm P/ PAREDE	SEINFRA	M2	130,70	6,18	807,73
17.4.2	C3023	EMBOÇO C/ ARGAMASSA DE CIMENTO E AREIA PENEIRADA, TRAÇO 1:3	SEINFRA	M2	109,70	38,97	4.275,01
17.4.3	C3028	REBOCO C/ ARGAMASSA DE CIMENTO E AREIA PENEIRADA, TRAÇO 1:3	SEINFRA	M2	46,94	43,26	2.030,82
17.4.4	C4445	CERÂMICA ESMALTADA RETIFICADA C/ ARG. PRE-FABRICADA ACIMA DE 30x30cm (900cm²) - PEI-5/PEI-4 - P/ PAREDE	SEINFRA	M2	57,00	90,17	5.139,69
17.4.5	C4431	CERÂMICA ESMALTADA C/ ARG. CIMENTO E AREIA ATÉ 10x10cm (100 cm²) - DECORATIVA P/ PAREDE	SEINFRA	M2	102,20	102,51	10.476,52
17.4.6	00037329	REJUNTE EPOXI, QUALQUER COR	SINAPI	KG	22,50	90,28	2.031,30
17.4.7	C4722	IMPERMEABILIZAÇÃO A BASE DE ARGAMASSA POLIMÉRICA, RESINA TERMOPLÁSTICA E TELA DE POLIESTER MALHA 2X2MM (SUPERFÍCIE EM CONTATO DIRETO COM A ÁGUA)	SEINFRA	M2	102,20	35,18	3.595,40
17.5	PISO						11.962,19
17.5.1	C5027	PISO INTERTRAVADO TIPO TIJOLINHO (20 X 10 X 4CM), COLORIDO - COMPACTAÇÃO MECANIZADA	SEINFRA	M2	230,00	46,95	10.798,50
17.5.2	C4439	CERÂMICA ESMALTADA RETIFICADA C/ ARG. CIMENTO E AREIA ACIMA DE 30x30cm (900 cm²) - PEI-5/PEI-4 P/ PISO	SEINFRA	M2	10,94	106,37	1.163,69
17.6	INSTALAÇÃO ELÉTRICA						7.822,38
17.6.1	C2067	QUADRO DE DISTRIBUIÇÃO DE LUZ EMBUTIR ATÉ 12 DIVISÕES 207X332X95mm, C/BARRAMENTO	SEINFRA	UN	1,00	253,65	253,65
17.6.2	C1093	DISJUNTOR MONOPOLAR EM QUADRO DE DISTRIBUIÇÃO 16A	SEINFRA	UN	3,00	20,76	62,28
17.6.3	C1186	ELETRODUTO PVC ROSC. D= 25mm (3/4")	SEINFRA	M	65,00	9,88	642,20
17.6.4	C1374	FIO ISOLADO PVC P/750V 2.5 MM2	SEINFRA	M	600,00	5,52	3.312,00
17.6.5	C1375	FIO ISOLADO PVC P/750V 4MM2	SEINFRA	M	200,00	6,87	1.374,00
17.6.6	C4933	HASTE DE ATERRAMENTO COPPERWELD 5/8"X 2.40M	SEINFRA	UN	1,00	102,57	102,57
17.6.7	C4798	LUMINÁRIA DE SOBREPOR COM CORPO EM CHAPA DE AÇO TRATADA E PINTADA NA COR BRANCA, REFLETOR C/ ACABAMENTO ESPECULAR DE ALTO BRILHO, P/ DUAS LÂMPADAS FLUORESCENTES TUBULARES T8 DE 16W, REATOR ELETRÔNICO P/2X16W, FP DO C.J. 33W E FATOR DE POTÊNCIA 0,98, COMPLETA	SEINFRA	UN	2,00	121,91	243,82
17.6.8	C1494	INTERRUPTOR UMA TECLA SIMPLES 10A 250V	SEINFRA	UN	3,00	15,48	46,44
17.6.9	C2493	TOMADA UNIVERSAL 10A 250V	SEINFRA	UN	6,00	16,30	97,80
17.6.10	COMP. 1-PMG	Fornecimento e Instalação de Refletor de Led 400w 6000K	Composições	und	3,00	562,54	1.687,62
17.7	INSTALAÇÃO SANITÁRIA						7.367,80



PLANILHA ORÇAMENTÁRIA

OBRA:	REFORMA DA ESCOLA VICENTE ALVES DE SOUSA	DATA:	17/04/2023	BDI:	23,65%	
DESCRIÇÃO:	REFORMA DA ESCOLA VICENTE ALVES DE SOUSA	FONTE	VERSÃO	HORA	MES	REF.
LOCAL:	SEDE, GRAÇA-CE	SEINFRA	027.1 COM DESONERAÇÃO	83,85%	47,76%	05/2021
CLIENTE:	PREFEITURA MUNICIPAL DE GRAÇA-CE	SINAPI	2022.07 COM DESONERAÇÃO	83,55%	47,46%	08/2022
		Composição	PRÓPRIA	0,00%	0,00%	

ITEM	CÓDIGO	DESCRIÇÃO	FONTE	UNID	QUANTIDADE	PREÇO UNITÁRIO R\$	PREÇO TOTAL R\$
17.7.1	C0348	BACIA DE LOUÇA BRANCA C/CAIXA ACOPLADA	SEINFRA	UN	2,00	741,43	1.482,86
17.7.2	C4923	CAIXA SIFONADA PVC 100 X 100 X 50MM, ACABAMENTO BRANCO (GRELHA OU TAMPA CEGA)	SEINFRA	UN	2,00	31,43	62,86
17.7.3	C0358	BANCADA DE GRANITO PRETO C/BOLEAMENTO DUPLO (COLOCADO)	SEINFRA	M2	1,10	908,52	999,37
17.7.4	C0986	CUBA DE LOUÇA DE EMBUTIR C/ TORNEIRA E ACESSÓRIOS	SEINFRA	UN	2,00	388,61	777,22
17.7.5	C2593	TUBO PVC BRANCO P/ESGOTO D=100MM (4')	SEINFRA	M	12,00	32,93	395,16
17.7.6	C2596	TUBO PVC BRANCO P/ESGOTO D=50mm (2")	SEINFRA	M	10,00	18,61	186,10
17.7.7	C4603	PONTO DE ESGOTO EM PVC P/ SANITÁRIO INCLUSIVE COLUNA VENTILAÇÃO MSD FUNASA TIPO 10 (MATERIAL E EXECUÇÃO)	SEINFRA	PT	2,00	211,72	423,44
17.7.8	C4835	ESPELHO CRISTAL, ESPESSURA 4MM, COM PARAFUSOS DE FIXAÇÃO, SEM MOLDURA	SEINFRA	M2	1,00	450,49	450,49
17.7.9	C4162	FOSSA SÉPTICA E SUMIDOURO EM ANÉIS D=1,20M	SEINFRA	UN	1,00	2.590,10	2.590,10
17.8	INSTALAÇÃO HIDRÁULICA						6.355,58
17.8.1	C1948	PONTO HIDRÁULICO, MATERIAL E EXECUÇÃO	SEINFRA	PT	6,00	214,28	1.285,68
17.8.2	C2158	REGISTRO DE GAVETA BRUTO D= 25mm (1")	SEINFRA	UN	1,00	56,73	56,73
17.8.3	C2170	REGISTRO DE PRESSAO C/CANOPLA CROMADA D=25MM (1")	SEINFRA	UN	2,00	87,31	174,62
17.8.4	102622	CAIXA D'ÁGUA EM POLIETILENO, 500 LITROS (INCLUSOS TUBOS, CONEXÕES E TORNEIRA DE BÓIA) - FORNECIMENTO E INSTALAÇÃO. AF 06/2021	SINAPI	UN	1,00	624,22	624,22
17.8.5	C0446	BOMBA CENTRÍFUGA DE 3 CV, INCLUSIVE MAT.DE SUÇÃO	SEINFRA	UN	1,00	1.573,58	1.573,58
17.8.6	C2619	TUBO PVC SOLD. MARROM D= 50mm (1 1/2")	SEINFRA	M	60,00	20,28	1.216,80
17.8.7	103039	REGISTRO DE ESFERA, PVC, ROSCAVEL, COM VOLANTE, 1 1/2" - FORNECIMENTO E INSTALAÇÃO. AF 08/2021	SINAPI	UN	6,00	79,93	479,58
17.8.8	C1540	JOELHO OU CURVA PVC ROSC. D=1 1/2" (50mm)	SEINFRA	UN	15,00	24,67	370,05
17.8.9	C2365	TÉ PVC BRANCO ROSC. D= 1 1/2" (50mm)	SEINFRA	UN	8,00	34,05	272,40
17.8.10	C2645	UNIÃO PVC BRANCO ROSC. D=1 1/2" (50mm)	SEINFRA	UN	8,00	37,74	301,92
17.9	COBERTURA						2.034,03
17.9.1	C4466	COBERTURA TELHA CERÂMICA (RIPA, CAIBRO, LINHA)	SEINFRA	M2	13,41	151,68	2.034,03
17.10	ESQUADRIAS						2.537,07
17.10.1	C1967	PORTA DE ALUMÍNIO ANODIZADO COMPACTA	SEINFRA	M2	3,78	525,28	1.985,56
17.10.2	C4830	JANELA BASCULANTE EM ALUMÍNIO ANODIZADO NATURAL, EXCLUSIVE VIDRO	SEINFRA	M2	0,80	420,55	336,44
17.10.3	C4949	VIDRO TEMPERADO INCOLOR C/MASSA E=6MM, COLOCADO	SEINFRA	M2	0,80	268,84	215,07
17.11	PINTURAS						7.779,48
17.11.1	C2198	REMOÇÃO DE PINTURA ANTIGA À TEMPERA	SEINFRA	M2	217,08	4,66	1.011,59
17.11.2	100717	LIXAMENTO MANUAL EM SUPERFÍCIES METÁLICAS EM OBRA. AF 01/2020	SINAPI	M2	52,00	7,68	399,36
17.11.3	C1614	LATEX DUAS DEMÃOS EM PAREDES EXTERNAS S/MASSA	SEINFRA	M2	217,08	20,78	4.510,92
17.11.4	C1910	PINTURA P/PISO À BASE LATEX ACRÍLICO, TIPO "NOVACOR"	SEINFRA	M2	43,15	23,19	1.000,65
17.11.5	C1282	ESMALTE SINTÉTICO EM ESTRUTURA DE AÇO CARBONO 50 MICRA C/TRINCHA	SEINFRA	M2	52,00	16,48	856,96
17.12	SERVIÇOS FINAIS						1.828,50
17.12.1	C1625	LIMPEZA DE PISOS E REVESTIMENTOS	SEINFRA	M2	230,00	7,95	1.828,50
						VALOR BDI TOTAL:	158.341,39
						VALOR ORÇAMENTO:	669.519,60
						VALOR TOTAL:	827.860,99

RESUMO DO ORÇAMENTO						
OBRA:	REFORMA DA ESCOLA VICENTE ALVES DE SOUSA	DATA: 17/04/2023		BDI: 23,65%		
DESCRIÇÃO:	REFORMA DA ESCOLA VICENTE ALVES DE SOUSA	FONTE	VERSÃO	HORA	MES	REF.
LOCAL:	SEDE, GRAÇA-CE	SEINFRA	027.1 COM DESONERAÇÃO	83,85%	47,76%	05/2021
CLIENTE:	PREFEITURA MUNICIPAL DE GRAÇA-CE	SINAPI	2022/07 COM DESONERAÇÃO	83,55%	47,46%	08/2022
		Composição	PRÓPRIA	0,00%	0,00%	

CÓDIGO	DESCRIÇÃO	PREÇO TOTAL	%
1	ADMINISTRAÇÃO LOCAL	8.355,21	1,01
2	SERVIÇOS PRELIMINARES	1.395,16	0,17
3	DEMOLIÇÕES E RETIRADAS	60.345,28	7,29
4	MOVIMENTO DE TERRA	1.138,00	0,14
5	FUNDAÇÕES	15.446,18	1,87
6	SUPERESTRUTURA	19.763,35	2,39
7	PAREDES E VEDAÇÕES	16.994,86	2,05
8	REVESTIMENTOS	28.051,97	3,39
9	PISO	142.974,53	17,27
	INSTALAÇÕES ELETRICAS	32.000,29	3,87
11	INSTALAÇÕES HIDROSANITARIA	22.171,48	2,68
12	COBERTURA	126.259,32	15,25
13	ESQUADRIAS	45.064,98	5,44
14	PINTURAS	46.534,59	5,62
15	SERVIÇOS COMPLEMENTARES	2.772,58	0,33
16	SERVIÇOS FINAIS	8.420,16	1,02
17	ÁREA DE LAZER	91.831,66	11,09
18	Benefícios e Despesas Indiretas (BDI)	158.341,39	19,13
		VALOR BDI TOTAL:	158.341,39 100,00
		VALOR ORÇAMENTO:	669.519,60
		VALOR TOTAL:	827.860,99



RELATÓRIO ANALÍTICO - COMPOSIÇÕES DE CUSTOS							
	OBRA:	REFORMA DA ESCOLA VICENTE ALVES DE SOUSA	DATA : 17/04/2023	BDI : 23,65%			
	DESCRIÇÃO:	REFORMA DA ESCOLA VICENTE ALVES DE SOUSA	FONTE	VERSÃO	HORA	MES	REF.
	LOCAL:	SEDE, GRAÇA-CE	SEINFRA	027.1 COM DESONERAÇÃO	83,85%	47,76%	05/2021
	CLIENTE:	PREFEITURA MUNICIPAL DE GRAÇA-CE	SINAPI	2022/07 COM DESONERAÇÃO	83,55%	47,46%	08/2022
			Composição	PRÓPRIA	0,00%	0,00%	

1.1. COMP-XXX - ADMINISTRAÇÃO LOCAL (MÊS)

Mão de Obra	FONTE	UNID	COEFICIENTE	PREÇO UNITÁRIO	TOTAL	
18590	ENCARREGADO GERAL/MESTRE DE OBRAS	SEINFRA	MÊS	0,13000000	5.868,92	762,96
18583	ENGENHEIRO PLENO	SEINFRA	MÊS	0,11000000	18.382,89	2.022,11
TOTAL Mão de Obra:					2.785,07	
VALOR:					2.785,07	

2.1. C4541 - PLACA PADRÃO DE OBRA, TIPO BANNER (M2)

Material	FONTE	UNID	COEFICIENTE	PREÇO UNITÁRIO	TOTAL	
10871	COTOVELO AÇO GALVANIZADO DE 1 1/2"	SEINFRA	UN	0,17000000	24,5300	4,1701
18395	LONA C/ APLICAÇÃO DE ILHOSES E LACRES, IMPRESSA C/ LOGOMARCAS E DESCRIÇÃO DA OBRA	SEINFRA	M2	1,00000000	87,5300	87,5300
11945	TE AÇO GALVANIZADO DE 1 1/2"	SEINFRA	UN	0,17000000	31,6000	5,3720
12170	TUBO AÇO GALVANIZADO DE 40MM (1 1/2")	SEINFRA	M	1,50000000	49,2500	73,8750
TOTAL Material:					170,9471	

Mão de Obra	FONTE	UNID	COEFICIENTE	PREÇO UNITÁRIO	TOTAL	
11530	MONTADOR	SEINFRA	H	3,00000000	20,7700	62,3100
12391	PEDREIRO	SEINFRA	H	3,00000000	20,7700	62,3100
12543	SERVENTE	SEINFRA	H	3,00000000	15,5500	46,6500
TOTAL Mão de Obra:					171,2700	

Serviço	FONTE	UNID	COEFICIENTE	PREÇO UNITÁRIO	TOTAL	
C0830	CONCRETO CICLÓPICO FCK 15 MPa COM AGREGADO ADQUIRIDO	SEINFRA	M3	0,01250000	525,8800	6,5735
TOTAL Serviço:					6,5735	
VALOR:					348,79	

2.1. C1069 - DEMOLIÇÃO DE PISO INDUSTRIAL (M2)

Mão de Obra	FONTE	UNID	COEFICIENTE	PREÇO UNITÁRIO	TOTAL	
12391	PEDREIRO	SEINFRA	H	0,39000000	20,7700	8,1003
12543	SERVENTE	SEINFRA	H	2,50000000	15,5500	38,8750
TOTAL Mão de Obra:					46,9753	
VALOR:					46,98	

3.2. C1043 - DEMOLIÇÃO DE ALVENARIA DE TIJOLOS S/ REAPROVEITAMENTO (M3)

Mão de Obra	FONTE	UNID	COEFICIENTE	PREÇO UNITÁRIO	TOTAL	
12391	PEDREIRO	SEINFRA	H	0,30000000	20,7700	6,2310
12543	SERVENTE	SEINFRA	H	3,00000000	15,5500	46,6500
TOTAL Mão de Obra:					52,8810	
VALOR:					52,88	

3.3. C1066 - DEMOLIÇÃO DE PISO CIMENTADO SOBRE LASTRO DE CONCRETO (M2)

Mão de Obra	FONTE	UNID	COEFICIENTE	PREÇO UNITÁRIO	TOTAL
-------------	-------	------	-------------	----------------	-------

RELATÓRIO ANALÍTICO - COMPOSIÇÕES DE CUSTOS							
	OBRA:	REFORMA DA ESCOLA VICENTE ALVES DE SOUSA	DATA:	17/04/2023	BDI: 23,65%		
	DESCRIÇÃO:	REFORMA DA ESCOLA VICENTE ALVES DE SOUSA	FONTE	VERSÃO	HORA	MES	REF.
	LOCAL:	SEDE, GRAÇA-CE	SEINFRA	027.1 COM DESONERAÇÃO	83,85%	47,76%	05/2021
	CLIENTE:	PREFEITURA MUNICIPAL DE GRAÇA-CE	SINAPI	2022/07 COM DESONERAÇÃO	83,50%	47,46%	08/2022
			Composição	PRÓPRIA	0,00%	0,00%	

I2391	PEDREIRO	SEINFRA	H	0,13000000	20,7700	2,7001
I2543	SERVENTE	SEINFRA	H	1,30000000	15,5500	20,2150
TOTAL Mão de Obra:						22,9151
VALOR:						22,92

3.4. C1061 - DEMOLIÇÃO DE LOUÇA SANITÁRIA (UN)

Mão de Obra		FONTE	UNID	COEFICIENTE	PREÇO UNITÁRIO	TOTAL
I2320	ENCANADOR	SEINFRA	H	0,20000000	20,3200	4,0640
I2391	PEDREIRO	SEINFRA	H	0,20000000	20,7700	4,1540
I2543	SERVENTE	SEINFRA	H	0,60000000	15,5500	9,3300
TOTAL Mão de Obra:						17,5480
VALOR:						17,55

3.5. C2210 - RETIRADA DE PORTAS E JANELAS, INCLUSIVE BATENTES (M2)

Mão de Obra		FONTE	UNID	COEFICIENTE	PREÇO UNITÁRIO	TOTAL
I2391	PEDREIRO	SEINFRA	H	0,08000000	20,7700	1,6616
I2543	SERVENTE	SEINFRA	H	0,80000000	15,5500	12,4400
TOTAL Mão de Obra:						14,1016
VALOR:						14,10

3.6. C0702 - CARGA MANUAL DE ENTULHO EM CAMINHÃO BASCULANTE (M3)

Equipamento Custo Horário		FONTE	UNID	COEFICIENTE	PREÇO UNITÁRIO	TOTAL
I0578	CAMINHÃO BASCULANTE 6 M3 (CHI)	SEINFRA	H	0,24000000	44,3913	10,6539
TOTAL Equipamento Custo Horário:						10,6539
Mão de Obra		FONTE	UNID	COEFICIENTE	PREÇO UNITÁRIO	TOTAL
I2543	SERVENTE	SEINFRA	H	0,72000000	15,5500	11,1960
TOTAL Mão de Obra:						11,1960
VALOR:						21,85

3.7. C2533 - TRANSPORTE DE MATERIAL, EXCETO ROCHA EM CAMINHÃO ATÉ 5 KM (M3)

Equipamento Custo Horário		FONTE	UNID	COEFICIENTE	PREÇO UNITÁRIO	TOTAL
I0690	CAMINHÃO BASCULANTE 6 M3 (CHP)	SEINFRA	H	0,18520000	129,6624	24,0135
TOTAL Equipamento Custo Horário:						24,0135
VALOR:						24,01

4.1. C2784 - ESCAVAÇÃO MANUAL SOLO DE 1A.CAT. PROF. ATÉ 1.50m (M3)

Mão de Obra		FONTE	UNID	COEFICIENTE	PREÇO UNITÁRIO	TOTAL
I2543	SERVENTE	SEINFRA	H	2,65000000	15,5500	41,2075
TOTAL Mão de Obra:						41,2075
VALOR:						41,21



RELATÓRIO ANALÍTICO - COMPOSIÇÕES DE CUSTOS

OBRA:	REFORMA DA ESCOLA VICENTE ALVES DE SOUSA	DATA:	17/04/2023	BDI:	23,65%	
DESCRIÇÃO:	REFORMA DA ESCOLA VICENTE ALVES DE SOUSA	FONTE	VERSÃO	HORA	MES	REF.
LOCAL:	SEDE, GRAÇA-CE	SEINFRA	027.1 COM DESONERAÇÃO	83,85%	47,76%	05/2021
CLIENTE:	PREFEITURA MUNICIPAL DE GRAÇA-CE	SINAPI	2022/07 COM DESONERAÇÃO	83,55%	47,46%	09/2022
		Composição	PRÓPRIA	0,00%	0,00%	

4.2. C0702 - CARGA MANUAL DE ENTULHO EM CAMINHÃO BASCULANTE (M3)

Equipamento Custo Horário		FONTE	UNID	COEFICIENTE	PREÇO UNITÁRIO	TOTAL
10578	CAMINHÃO BASCULANTE 6 M3 (CHI)	SEINFRA	H	0,24000000	44,3913	10,6539
TOTAL Equipamento Custo Horário:						10,6539
Mão de Obra		FONTE	UNID	COEFICIENTE	PREÇO UNITÁRIO	TOTAL
12543	SERVENTE	SEINFRA	H	0,72000000	15,5500	11,1960
TOTAL Mão de Obra:						11,1960
VALOR:						21,85

4.3. C2533 - TRANSPORTE DE MATERIAL, EXCETO ROCHA EM CAMINHÃO ATÉ 5 KM (M3)

Equipamento Custo Horário		FONTE	UNID	COEFICIENTE	PREÇO UNITÁRIO	TOTAL
10690	CAMINHÃO BASCULANTE 6 M3 (CHP)	SEINFRA	H	0,18520000	129,6624	24,0135
TOTAL Equipamento Custo Horário:						24,0135
VALOR:						24,01

5.1. C4592 - ALVENARIA DE EMBASAMENTO EM TIJOLO CERÂMICO FURADO C/ ARGAMASSA CIMENTO E AREIA 1:4 (M3)

Material		FONTE	UNID	COEFICIENTE	PREÇO UNITÁRIO	TOTAL
12081	TIJOLO CERÂMICO FURADO 9X19X19CM	SEINFRA	UN	235,00000000	0,6800	159,8000
TOTAL Material:						159,8000
Mão de Obra		FONTE	UNID	COEFICIENTE	PREÇO UNITÁRIO	TOTAL
12391	PEDREIRO	SEINFRA	H	8,50000000	20,7700	176,5450
12543	SERVENTE	SEINFRA	H	9,20000000	15,5500	143,0600
TOTAL Mão de Obra:						319,6050
Serviço		FONTE	UNID	COEFICIENTE	PREÇO UNITÁRIO	TOTAL
C0171	ARGAMASSA DE CIMENTO E AREIA S/PEN. TRAÇO 1:4	SEINFRA	M3	0,30000000	441,9800	132,5940
TOTAL Serviço:						132,5940
VALOR:						612,00

5.2. C0216 - ARMADURA CA-50A MÉDIA D= 6,3 A 10,0mm (KG)

Material		FONTE	UNID	COEFICIENTE	PREÇO UNITÁRIO	TOTAL
10163	AÇO CA-50	SEINFRA	KG	1,15000000	9,5000	10,9250
10103	ARAME RECOZIDO N.18 BWG	SEINFRA	KG	0,02000000	10,0500	0,2010
TOTAL Material:						11,1260
Mão de Obra		FONTE	UNID	COEFICIENTE	PREÇO UNITÁRIO	TOTAL
10040	AJUDANTE DE ARMADOR/FERREIRO	SEINFRA	H	0,08000000	16,7700	1,3416
10121	ARMADOR/FERREIRO	SEINFRA	H	0,08000000	20,7700	1,6616
TOTAL Mão de Obra:						3,0032
VALOR:						14,13

5.3. C0089 - ANEL DE IMPERMEABILIZAÇÃO C/ARMAÇÃO EM FERRO (M3)



RELATÓRIO ANALÍTICO - COMPOSIÇÕES DE CUSTOS

OBRA:	REFORMA DA ESCOLA VICENTE ALVES DE SOUSA	DATA:	17/04/2023	BDI:	23,65%	
DESCRIÇÃO:	REFORMA DA ESCOLA VICENTE ALVES DE SOUSA	FONTE	VERSÃO	HORA	MES	REF.
LOCAL:	SEDE, GRAÇA-CE	SEINFRA	027.1 COM DESONERAÇÃO	83,85%	47,76%	05/2021
CLIENTE:	PREFEITURA MUNICIPAL DE GRAÇA-CE	SINAPI	2022/07 COM DESONERAÇÃO	83,55%	47,46%	08/2022
		Composição	PRÓPRIA	0,00%	0,00%	

Material	FONTE	UNID	COEFICIENTE	PREÇO UNITÁRIO	TOTAL	
I0163	AÇO CA-50	SEINFRA	KG	18,00000000	9,5000	171,0000
I0108	AREIA GROSSA	SEINFRA	M3	0,61830000	74,7200	46,1994
I0280	BRITA	SEINFRA	M3	0,61500000	76,1900	46,8569
I0805	CIMENTO PORTLAND	SEINFRA	KG	368,50000000	0,5600	206,3600
I1605	PEDRISCO	SEINFRA	M3	0,26300000	73,9000	19,4357
TOTAL Material:					489,8520	

Mão de Obra	FONTE	UNID	COEFICIENTE	PREÇO UNITÁRIO	TOTAL	
I2391	PEDREIRO	SEINFRA	H	3,00000000	20,7700	62,3100
I2543	SERVENTE	SEINFRA	H	10,00000000	15,5500	155,5000
TOTAL Mão de Obra:					217,8100	
VALOR:					707,66	

5.4. C2843 - IMPERMEABILIZAÇÃO C/ EMULSÃO ASFÁLTICA CONSUMO 2kg/m² (M2)

Material	FONTE	UNID	COEFICIENTE	PREÇO UNITÁRIO	TOTAL	
I1090	EMULSÃO ASFÁLTICA	SEINFRA	KG	2,00000000	14,0300	28,0600
TOTAL Material:					28,0600	

Mão de Obra	FONTE	UNID	COEFICIENTE	PREÇO UNITÁRIO	TOTAL	
I0037	AJUDANTE	SEINFRA	H	0,20000000	16,7700	3,3540
TOTAL Mão de Obra:					3,3540	
VALOR:					31,41	

5.5. C1400 - FORMA DE TÁBUAS DE 1" DE 3A. P/FUNDAÇÕES UTIL. 5 X (M2)

Material	FONTE	UNID	COEFICIENTE	PREÇO UNITÁRIO	TOTAL	
I0965	DESMOLDANTE PARA FORMAS	SEINFRA	L	0,40000000	7,3500	2,9400
I1728	PREGO 18X27 (2.1/2" X 10) (APROXIMADAMENTE 198UN/KG)	SEINFRA	KG	0,15000000	13,8000	2,0700
I1846	SARRAFO DE 1"X4"	SEINFRA	M	0,50000000	4,7400	2,3700
I1916	TABUA DE 1" DE 3A. - L = 30cm	SEINFRA	M	1,00000000	10,0100	10,0100
TOTAL Material:					17,3900	

Mão de Obra	FONTE	UNID	COEFICIENTE	PREÇO UNITÁRIO	TOTAL	
I0041	AJUDANTE DE CARPINTEIRO	SEINFRA	H	1,30000000	16,7700	21,8010
I0498	CARPINTEIRO	SEINFRA	H	1,30000000	20,7700	27,0010
TOTAL Mão de Obra:					48,8020	
VALOR:					66,19	

6.1. C0216 - ARMADURA CA-50A MÉDIA D= 6,3 A 10,0mm (KG)

Material	FONTE	UNID	COEFICIENTE	PREÇO UNITÁRIO	TOTAL	
I0163	AÇO CA-50	SEINFRA	KG	1,15000000	9,5000	10,9250
I0103	ARAME RECOZIDO N.18 BWG	SEINFRA	KG	0,02000000	10,0500	0,2010
TOTAL Material:					11,1260	

Mão de Obra	FONTE	UNID	COEFICIENTE	PREÇO UNITÁRIO	TOTAL
-------------	-------	------	-------------	----------------	-------



RELATÓRIO ANALÍTICO - COMPOSIÇÕES DE CUSTOS

OBRA:	REFORMA DA ESCOLA VICENTE ALVES DE SOUSA	DATA:	17/04/2023	BDI:	23,65%
DESCRIÇÃO:	REFORMA DA ESCOLA VICENTE ALVES DE SOUSA	FONTE:	SEINFRA	VERSÃO:	027.1 COM DESONERAÇÃO
LOCAL:	SEDE, GRAÇA-CE	SINAPI:	2022.07 COM DESONERAÇÃO	HORA:	83,95%
CLIENTE:	PREFEITURA MUNICIPAL DE GRAÇA-CE	Composição:	PRÓPRIA	MES:	47,78%
				REF:	09/2021
					08/2022



I0040	AJUDANTE DE ARMADOR/FERREIRO	SEINFRA	H	0,08000000	16,7700	1,3416
I0121	ARMADOR/FERREIRO	SEINFRA	H	0,08000000	20,7700	1,6816
					TOTAL Mão de Obra:	3,0032
					VALOR:	14,13

6.2. C0842 - CONCRETO P/VIBR., FCK 20 MPa COM AGREGADO ADQUIRIDO (M3)

Equipamento Custo Horário		FONTE	UNID	COEFICIENTE	PREÇO UNITÁRIO	TOTAL
I0682	BETONEIRA ELÉTRICA 580L (CHP)	SEINFRA	H	0,71400000	22,3108	15,9299
					TOTAL Equipamento Custo Horário:	15,9299
Material		FONTE	UNID	COEFICIENTE	PREÇO UNITÁRIO	TOTAL
I0109	AREIA MEDIA	SEINFRA	M3	0,85270000	67,5000	57,5573
I0805	CIMENTO PORTLAND	SEINFRA	KG	336,00000000	0,5600	188,1600
I1605	PEDRISCO	SEINFRA	M3	0,83600000	73,9000	61,7804
					TOTAL Material:	307,4977
Mão de Obra		FONTE	UNID	COEFICIENTE	PREÇO UNITÁRIO	TOTAL
I2543	SERVENTE	SEINFRA	H	6,00000000	15,5500	93,3000
					TOTAL Mão de Obra:	93,3000
					VALOR:	416,73

6.3. C1401 - FORMA DE TÁBUAS DE 1" DE 3A. P/SUPERESTRUTURA - UTIL. 2 X (M2)

Material		FONTE	UNID	COEFICIENTE	PREÇO UNITÁRIO	TOTAL
I0965	DESMOLDANTE PARA FORMAS	SEINFRA	L	0,17000000	7,3500	1,2495
I1691	PONTALETE / BARROTE DE 3"x3"	SEINFRA	M	3,00000000	12,6100	37,8300
I1728	PREGO 18X27 (2.1/2" X 10) (APROXIMADAMENTE 198UN/KG)	SEINFRA	KG	0,20000000	13,8000	2,7600
I1846	SARRAFO DE 1"x4"	SEINFRA	M	1,53000000	4,7400	7,2522
I1916	TABUA DE 1" DE 3A. - L = 30cm	SEINFRA	M	2,84000000	10,0100	28,4284
					TOTAL Material:	77,5201
Mão de Obra		FONTE	UNID	COEFICIENTE	PREÇO UNITÁRIO	TOTAL
I0041	AJUDANTE DE CARPINTEIRO	SEINFRA	H	1,50000000	16,7700	25,1550
I0498	CARPINTEIRO	SEINFRA	H	1,50000000	20,7700	31,1550
					TOTAL Mão de Obra:	56,3100
					VALOR:	133,83

7.1. C0073 - ALVENARIA DE TIJOLO CERÂMICO FURADO (9x19x19)cm C/ARGAMASSA MISTA DE CAL HIDRATADA ESP.=10cm (1:2:8) (M2)

Material		FONTE	UNID	COEFICIENTE	PREÇO UNITÁRIO	TOTAL
I0109	AREIA MEDIA	SEINFRA	M3	0,01500000	67,5000	1,0125
I0441	CAL HIDRATADA	SEINFRA	KG	2,18000000	1,1000	2,3980
I0805	CIMENTO PORTLAND	SEINFRA	KG	2,18000000	0,5600	1,2208
I2081	TIJOLO CERÂMICO FURADO 9X19X19CM	SEINFRA	UN	25,00000000	0,6800	17,0000
					TOTAL Material:	21,6313
Mão de Obra		FONTE	UNID	COEFICIENTE	PREÇO UNITÁRIO	TOTAL

JA *KSL*

RELATÓRIO ANALÍTICO - COMPOSIÇÕES DE CUSTOS					
	OBRA:	REFORMA DA ESCOLA VICENTE ALVES DE SOUSA	DATA:	17/04/2023	BDI: 23,65%
	DESCRIÇÃO:	REFORMA DA ESCOLA VICENTE ALVES DE SOUSA	FONTE:	VERSÃO	HORA: MES REF:
	LOCAL:	SEDE, GRAÇA-CE	SEINFRA	027.1 COM DESONERAÇÃO	83,85% 47,76% 05/2021
	CLIENTE:	PREFEITURA MUNICIPAL DE GRAÇA-CE	SINAPI	2022/07 COM DESONERAÇÃO	83,55% 47,46% 08/2022
			Composição	PRÓPRIA	0,00% 0,00%

I2391	PEDREIRO	SEINFRA	H	1,00000000	20,7700	20,7700
I2543	SERVENTE	SEINFRA	H	1,12000000	15,5500	17,4180
					TOTAL Mão de Obra:	38,1880
					VALOR:	59,82

8.1. C0776 - CHAPISCO C/ ARGAMASSA DE CIMENTO E AREIA S/PENEIRAR TRAÇO 1:3 ESP.= 5mm P/ PAREDE (M2)

Material		FONTE	UNID	COEFICIENTE	PREÇO UNITÁRIO	TOTAL
I0109	AREIA MEDIA	SEINFRA	M3	0,00610000	67,5000	0,4118
I0805	CIMENTO PORTLAND	SEINFRA	KG	2,43000000	0,5600	1,3608
					TOTAL Material:	1,7726
Mão de Obra		FONTE	UNID	COEFICIENTE	PREÇO UNITÁRIO	TOTAL
I2391	PEDREIRO	SEINFRA	H	0,10000000	20,7700	2,0770
I2543	SERVENTE	SEINFRA	H	0,15000000	15,5500	2,3325
					TOTAL Mão de Obra:	4,4095
					VALOR:	6,18

8.2. C3028 - REBOCO C/ ARGAMASSA DE CIMENTO E AREIA PENEIRADA, TRAÇO 1:3 (M2)

Mão de Obra		FONTE	UNID	COEFICIENTE	PREÇO UNITÁRIO	TOTAL
I2391	PEDREIRO	SEINFRA	H	0,60000000	20,7700	12,4620
I2543	SERVENTE	SEINFRA	H	0,60000000	15,5500	9,3300
					TOTAL Mão de Obra:	21,7920
Serviço		FONTE	UNID	COEFICIENTE	PREÇO UNITÁRIO	TOTAL
C0164	ARGAMASSA DE CIMENTO E AREIA PEN. TRAÇO 1:3	SEINFRA	M3	0,02500000	858,8400	21,4710
					TOTAL Serviço:	21,4710
					VALOR:	43,26

8.3. C4445 - CERÂMICA ESMALTADA RETIFICADA C/ ARG. PRÉ-FABRICADA ACIMA DE 30x30cm (900cm²) - PEI-5/PEI-4 - P/ PAREDE (M2)

Material		FONTE	UNID	COEFICIENTE	PREÇO UNITÁRIO	TOTAL
I6508	ARGAMASSA COLANTE PRÉ-FABRICADA P/ CERÂMICAS E PORCELANATOS	SEINFRA	KG	8,00000000	2,0300	16,2400
I6500	CERÂMICA ESMALTADA RETIFICADA DIMENSÕES MAIORES DE 30x30cm (900 cm²) - PEI-5/PEI-4	SEINFRA	M2	1,10000000	43,4400	47,7840
					TOTAL Material:	64,0240
Mão de Obra		FONTE	UNID	COEFICIENTE	PREÇO UNITÁRIO	TOTAL
I1328	LADRILHISTA	SEINFRA	H	0,72000000	20,7700	14,9544
I2543	SERVENTE	SEINFRA	H	0,72000000	15,5500	11,1960
					TOTAL Mão de Obra:	26,1504
					VALOR:	90,17

9.1. C0836 - CONCRETO NÃO ESTRUTURAL PREPARO MANUAL (M3)

Material		FONTE	UNID	COEFICIENTE	PREÇO UNITÁRIO	TOTAL
I0109	AREIA MEDIA	SEINFRA	M3	0,77800000	67,5000	52,5150

RELATÓRIO ANALÍTICO - COMPOSIÇÕES DE CUSTOS							
	OBRA:	REFORMA DA ESCOLA VICENTE ALVES DE SOUSA	DATA: 17/04/2023		BDI: 23,65%		
	DESCRIÇÃO:	REFORMA DA ESCOLA VICENTE ALVES DE SOUSA	FONTE	VERSÃO	HORA	MES	REF.
	LOCAL:	SEDE, GRAÇA-CE	SEINFRA	027.1 COM DESONERAÇÃO	83,85%	12,78%	05/2023
	CLIENTE:	PREFEITURA MUNICIPAL DE GRAÇA-CE	SINAPI	2022/07 COM DESONERAÇÃO	83,55%	47,46%	05/2022
			Composição	PRÓPRIA	0,00%	0,00%	



Item	Descrição	Fonte	Unid	Coefficiente	Preço Unitário	Total
I0280	BRITA	SEINFRA	M3	0,96580000	76,1900	73,5843
I0805	CIMENTO PORTLAND	SEINFRA	KG	220,00000000	0,5600	123,2000
TOTAL Material						249,2993

Mão de Obra	Fonte	Unid	Coefficiente	Preço Unitário	Total	
I2543	SERVENTE	SEINFRA	H	10,00000000	15,5500	155,5000
TOTAL Mão de Obra:					155,5000	
VALOR:					404,80	

9.2. C1920 - PISO INDUSTRIAL NATURAL ESP.= 12mm, INCLUS. POLIMENTO (INTERNO) (M2)

Equipamento	Custo Horário	Fonte	Unid	Coefficiente	Preço Unitário	Total
I0733	DESEMPENADEIRA ELÉTRICA (CHP)	SEINFRA	H	0,20000000	1,2468	0,2494
I0748	MÁQUINA DE POLIR (CHP)	SEINFRA	H	0,80000000	0,8638	0,6910
TOTAL Equipamento Custo Horário:						0,9404

Material	Fonte	Unid	Coefficiente	Preço Unitário	Total	
I0034	AGREGADO DE ALTA RESISTÊNCIA PARA PISOS	SEINFRA	KG	21,00000000	0,4800	10,0800
I0108	AREIA GROSSA	SEINFRA	M3	0,03000000	74,7200	2,2416
I0508	CERA	SEINFRA	KG	0,15000000	16,1600	2,4240
I0805	CIMENTO PORTLAND	SEINFRA	KG	26,58000000	0,5600	14,8848
I0967	DISCO DE DESBASTE DE 7"	SEINFRA	UN	0,03000000	18,2100	0,5463
I1101	ESMERIL N.36	SEINFRA	UN	0,10000000	36,8100	3,6810
I1102	ESMERIL N.60	SEINFRA	UN	0,05000000	35,1700	1,7585
I1316	JUNTA PLASTICA 'I' 27MM PARA PISOS	SEINFRA	M	2,50000000	1,3800	3,4500
TOTAL Material:						39,0662

Mão de Obra	Fonte	Unid	Coefficiente	Preço Unitário	Total	
I1227	GRANITEIRO / MARMORISTA	SEINFRA	H	1,50000000	20,7700	31,1550
I2391	PEDREIRO	SEINFRA	H	1,20000000	20,7700	24,9240
I2543	SERVENTE	SEINFRA	H	1,20000000	15,5500	18,6600
TOTAL Mão de Obra:					74,7390	
VALOR:					114,75	

10.1. I6424 - QUADRO DE MEDIÇÃO TRIFÁSICO PADRÃO COELCE (UN)

Material	Fonte	Unid	Coefficiente	Preço Unitário	Total	
I6424	QUADRO DE MEDIÇÃO TRIFÁSICO PADRÃO COELCE	SEINFRA	UN	1,00000000	267,7900	267,7900
TOTAL Material:					267,7900	
VALOR:					267,79	

10.2. C2067 - QUADRO DE DISTRIBUIÇÃO DE LUZ EMBUTIR ATÉ 12 DIVISÕES 207X332X95mm, C/BARRAMENTO (UN)

Material	Fonte	Unid	Coefficiente	Preço Unitário	Total	
I0193	BARRAMENTO NEUTRO P/ BAIXA TENSÃO	SEINFRA	UN	1,00000000	32,3900	32,3900
I0194	BARRAMENTO PRINCIPAL P/ BAIXA TENSÃO	SEINFRA	UN	1,00000000	31,8600	31,8600
I0195	BARRAMENTO TERRA P/ BAIXA TENSÃO	SEINFRA	UN	1,00000000	26,3400	26,3400
I1754	QUADRO DISTRIBUIÇÃO LUZ 207X332X95MM	SEINFRA	UN	1,00000000	87,9800	87,9800

Handwritten initials and marks

RELATÓRIO ANALÍTICO - COMPOSIÇÕES DE CUSTOS					
OBRA:	REFORMA DA ESCOLA VICENTE ALVES DE SOUSA	DATA:	17/04/2023	BDI: 23,65%	
DESCRIÇÃO:	REFORMA DA ESCOLA VICENTE ALVES DE SOUSA	FONTES:	VERSÃO	HORA	MES
LOCAL:	SEDE, GRAÇA-CE	SEINFRA	027.1 COM DESONERAÇÃO	83,85%	47,76%
CLIENTE:	PREFEITURA MUNICIPAL DE GRAÇA-CE	SINAPI	2022/07 COM DESONERAÇÃO	83,59%	47,46%
		Composição	PRÓPRIA	0,00%	0,00%

TOTAL Material: 178,5700

Mão de Obra		FONTES	UNID	COEFICIENTE	PREÇO UNITÁRIO	TOTAL
10042	AJUDANTE DE ELETRICISTA	SEINFRA	H	2,00000000	16,7700	33,5400
12312	ELETRICISTA	SEINFRA	H	2,00000000	20,7700	41,5400
TOTAL Mão de Obra:						75,0800
VALOR:						253,65

10.3. C1093 - DISJUNTOR MONOPOLAR EM QUADRO DE DISTRIBUIÇÃO 16A (UN)

Material	FONTES	UNID	COEFICIENTE	PREÇO UNITÁRIO	TOTAL
10981	DISJUNTOR MONOPOLAR 16A	SEINFRA	UN	1,00000000	9,5000
TOTAL Material:					9,5000

Mão de Obra		FONTES	UNID	COEFICIENTE	PREÇO UNITÁRIO	TOTAL
10042	AJUDANTE DE ELETRICISTA	SEINFRA	H	0,30000000	16,7700	5,0310
12312	ELETRICISTA	SEINFRA	H	0,30000000	20,7700	6,2310
TOTAL Mão de Obra:						11,2620
VALOR:						20,76

10.4. C1127 - DISJUNTOR TRIPOLAR EM QUADRO DE DISTRIBUIÇÃO 50A (UN)

Material	FONTES	UNID	COEFICIENTE	PREÇO UNITÁRIO	TOTAL
11013	DISJUNTOR TRIPOLAR 50A	SEINFRA	UN	1,00000000	51,5100
TOTAL Material:					51,5100

Mão de Obra		FONTES	UNID	COEFICIENTE	PREÇO UNITÁRIO	TOTAL
10042	AJUDANTE DE ELETRICISTA	SEINFRA	H	0,90000000	16,7700	15,0930
12312	ELETRICISTA	SEINFRA	H	0,90000000	20,7700	18,6930
TOTAL Mão de Obra:						33,7860
VALOR:						85,30

10.5. C1185 - ELETRODUTO PVC ROSC. D= 20mm (1/2") (M)

Material	FONTES	UNID	COEFICIENTE	PREÇO UNITÁRIO	TOTAL
11071	ELETRODUTO DE PVC RIGIDO 1/2"	SEINFRA	M	1,00000000	2,8100
TOTAL Material:					2,8100

Mão de Obra		FONTES	UNID	COEFICIENTE	PREÇO UNITÁRIO	TOTAL
10042	AJUDANTE DE ELETRICISTA	SEINFRA	H	0,17000000	16,7700	2,8509
12312	ELETRICISTA	SEINFRA	H	0,17000000	20,7700	3,5309
TOTAL Mão de Obra:						6,3818
VALOR:						9,19

10.6. C1374 - FIO ISOLADO PVC P/750V 2.5 MM2 (M)

Material	FONTES	UNID	COEFICIENTE	PREÇO UNITÁRIO	TOTAL
11172	FIO ISOLADO EM PVC 2.50MM2 - 750V	SEINFRA	M	1,02000000	1,3600
TOTAL Material:					1,3600



RELATÓRIO ANALÍTICO - COMPOSIÇÕES DE CUSTOS

OBRA:	REFORMA DA ESCOLA VICENTE ALVES DE SOUSA	DATA:	17/04/2023	BDI:	23,65%	
DESCRIÇÃO:	REFORMA DA ESCOLA VICENTE ALVES DE SOUSA	FONTE	VERSÃO	HORA	MES	REF.
LOCAL:	SEDE, GRAÇA-CE	SEINFRA	027.1 COM DESONERAÇÃO	83,85%	47,76%	05/2021
CLIENTE:	PREFEITURA MUNICIPAL DE GRAÇA-CE	SINAPI	2022/07 COM DESONERAÇÃO	83,65%	47,46%	09/2022
		Composição	PRÓPRIA	0,00%	0,00%	

TOTAL Material: 1,3872

1096

A

Fibrica

Mão de Obra		FONTE	UNID	COEFICIENTE	PREÇO UNITÁRIO	TOTAL
10042	AJUDANTE DE ELETRICISTA	SEINFRA	H	0,11000000	16,7700	1,8447
12312	ELETRICISTA	SEINFRA	H	0,11000000	20,7700	2,2847
TOTAL Mão de Obra:						4,1294
VALOR:						5,52

10.7. I1173 - FIO ISOLADO EM PVC 4.00MM2 - 750V (M)

Material		FONTE	UNID	COEFICIENTE	PREÇO UNITÁRIO	TOTAL
I1173	FIO ISOLADO EM PVC 4.00MM2 - 750V	SEINFRA	M	1,00000000	2,3200	2,3200
TOTAL Material:						2,3200
VALOR:						2,32

10.8. C1372 - FIO ISOLADO PVC P/750V 10MM2 (M)

Material		FONTE	UNID	COEFICIENTE	PREÇO UNITÁRIO	TOTAL
I1171	FIO ISOLADO EM PVC 10.0 MM2 - 750V	SEINFRA	M	1,02000000	5,2500	5,3550
TOTAL Material:						5,3550
Mão de Obra		FONTE	UNID	COEFICIENTE	PREÇO UNITÁRIO	TOTAL
10042	AJUDANTE DE ELETRICISTA	SEINFRA	H	0,14000000	16,7700	2,3478
12312	ELETRICISTA	SEINFRA	H	0,14000000	20,7700	2,9078
TOTAL Mão de Obra:						5,2556
VALOR:						10,61

10.9. C4933 - HASTE DE ATERRAMENTO COPPERWELD 5/8" X 2.40M (UN)

Material		FONTE	UNID	COEFICIENTE	PREÇO UNITÁRIO	TOTAL
I2352	HASTE DE ATERRAMENTO COPPERWELD 5/8" x 2.40M	SEINFRA	UN	1,00000000	37,4000	37,4000
TOTAL Material:						37,4000
Mão de Obra		FONTE	UNID	COEFICIENTE	PREÇO UNITÁRIO	TOTAL
10042	AJUDANTE DE ELETRICISTA	SEINFRA	H	2,40000000	16,7700	40,2480
12312	ELETRICISTA	SEINFRA	H	1,20000000	20,7700	24,9240
TOTAL Mão de Obra:						65,1720
VALOR:						102,57

10.10. C4797 - LUMINÁRIA DE EMBUTIR COM 2 LAMPADAS T8 DE 16W ALETAS PLANAS EM CHAPA DE AÇO PINTADA ELETROSTATICAMENTE REFLETOR EM ALUMÍNIO COMPLETA (UN)

Material		FONTE	UNID	COEFICIENTE	PREÇO UNITÁRIO	TOTAL
I9112	LUMINÁRIA DE EMBUTIR COM 2 LAMPADAS T8 DE 16W ALETAS PLANAS EM CHAPA DE AÇO PINTADA ELETROSTATICAMENTE REFLETOR EM ALUMÍNIO COMPLETA	SEINFRA	UN	1,00000000	117,9600	117,9600
TOTAL Material:						117,9600
Mão de Obra		FONTE	UNID	COEFICIENTE	PREÇO UNITÁRIO	TOTAL
10042	AJUDANTE DE ELETRICISTA	SEINFRA	H	1,50000000	16,7700	25,1550

RELATÓRIO ANALÍTICO - COMPOSIÇÕES DE CUSTOS												
	OBRA:	REFORMA DA ESCOLA VICENTE ALVES DE SOUSA	DATA:	17/04/2023	BDI: 23,65%							
	DESCRIÇÃO:	REFORMA DA ESCOLA VICENTE ALVES DE SOUSA	FONTE:	SEINFRA	VERSÃO:	027.1 COM DESONERAÇÃO	HORA:	83,85%	MES:	17,78%	REF.:	05/2023
	LOCAL:	SEDE, GRAÇA-CE	SINAPI:	2022:07 COM DESONERAÇÃO	82,55%	47,46%	08/2023					
	CLIENTE:	PREFEITURA MUNICIPAL DE GRAÇA-CE	Composição:	PRÓPRIA	0,00%	0,00%						

I2312	ELETRICISTA	SEINFRA	H	1,50000000	20,7700	31,1550
TOTAL Mão de Obra:						56,3100
VALOR:						174,27

11.1.1. C1948 - PONTO HIDRÁULICO, MATERIAL E EXECUÇÃO (PT)

Material	FONTE	UNID	COEFICIENTE	PREÇO UNITÁRIO	TOTAL	
I0108	AREIA GROSSA	SEINFRA	M3	0,00350000	74,7200	0,2615
I0441	CAL HIDRATADA	SEINFRA	KG	2,50000000	1,1000	2,7500
I0805	CIMENTO PORTLAND	SEINFRA	KG	2,50000000	0,5600	1,4000
I0884	COTOVELO PVC SOLDAVEL DE 25MM	SEINFRA	UN	2,00000000	0,5900	1,1800
I0885	COTOVELO PVC SOLDAVEL DE 32MM	SEINFRA	UN	4,00000000	1,7600	7,0400
I1293	JOELHO PVC ROSCAVEL DE 1"	SEINFRA	UN	1,00000000	4,9800	4,9800
I1412	LUVA PVC SOLDAVEL DE 32MM	SEINFRA	UN	2,00000000	1,5500	3,1000
I1426	LUVA REDUÇÃO PVC SOLDAVEL DE 32X25MM	SEINFRA	UN	1,00000000	2,9600	2,9600
I1973	TE PVC SOLDAVEL 32MM	SEINFRA	UN	1,00000000	3,3300	3,3300
I2200	TUBO PVC SOLDÁVEL DE 25MM (3/4')	SEINFRA	M	1,20000000	2,9900	3,5880
I2201	TUBO PVC SOLDÁVEL DE 32MM (1')	SEINFRA	M	5,00000000	6,7100	33,5500
TOTAL Material:					64,1395	

Mão de Obra	FONTE	UNID	COEFICIENTE	PREÇO UNITÁRIO	TOTAL	
I0043	AJUDANTE DE ENCANADOR	SEINFRA	H	3,00000000	16,7700	50,3100
I2320	ENCANADOR	SEINFRA	H	3,00000000	20,3200	60,9600
I2543	SERVENTE	SEINFRA	H	2,50000000	15,5500	38,8750
TOTAL Mão de Obra:					150,1450	
VALOR:					214,28	

11.1.2. C2609 - TUBO PVC ROSC. BRANCO D= 2" (60mm) (M)

Material	FONTE	UNID	COEFICIENTE	PREÇO UNITÁRIO	TOTAL	
I1180	FITA DE VEDAÇÃO	SEINFRA	M	0,95000000	0,2800	0,2660
I2221	TUBO PVC RÍGIDO ROSCÁVEL DE 2"	SEINFRA	M	1,01000000	37,3400	37,7134
TOTAL Material:					37,9794	

Mão de Obra	FONTE	UNID	COEFICIENTE	PREÇO UNITÁRIO	TOTAL	
I0043	AJUDANTE DE ENCANADOR	SEINFRA	H	0,36000000	16,7700	6,0372
I2320	ENCANADOR	SEINFRA	H	0,36000000	20,3200	7,3152
TOTAL Mão de Obra:					13,3524	
VALOR:					51,33	

11.1.3. C2611 - TUBO PVC ROSC. BRANCO D= 3/4" (25mm) (M)

Material	FONTE	UNID	COEFICIENTE	PREÇO UNITÁRIO	TOTAL	
I1180	FITA DE VEDAÇÃO	SEINFRA	M	0,40000000	0,2800	0,1120
I2223	TUBO PVC RÍGIDO ROSCÁVEL DE 3/4"	SEINFRA	M	1,01000000	8,0600	8,1406
TOTAL Material:					8,2526	

Mão de Obra	FONTE	UNID	COEFICIENTE	PREÇO UNITÁRIO	TOTAL
-------------	-------	------	-------------	----------------	-------

A. P. Levy de M. Ximenes
Engenheiro Civil
CREA CE Nº 334096

		RELATÓRIO ANALÍTICO - COMPOSIÇÕES DE CUSTOS			
		OBRA:	REFORMA DA ESCOLA VICENTE ALVES DE SOUSA	DATA:	17/04/2023
DESCRIÇÃO:	REFORMA DA ESCOLA VICENTE ALVES DE SOUSA	FONTE:	VERSÃO	HORA: 05/2021	
LOCAL:	SEDE, GRAÇA-CE	SEINFRA:	027.1 COM DESONERAÇÃO	MES: 08/2022	
CLIENTE:	PREFEITURA MUNICIPAL DE GRAÇA-CE	SINAPI:	2022/07 COM DESONERAÇÃO	08/2022	
		Composição:	PRÓPRIA	0,00%	



Item	Descrição	Fonte	Unid	Coefficiente	Preço Unitário	Total
I0043	AJUDANTE DE ENCANADOR	SEINFRA	H	0,15000000	16,7700	2,5155
I2320	ENCANADOR	SEINFRA	H	0,15000000	20,3200	3,0480
					TOTAL Mão de Obra:	5,5635
					VALOR:	13,82

11.1.4. C3442 - CAIXA D'ÁGUA EM FYBERGLASS - CAP. 1000L (UN)

Material	Fonte	Unid	Coefficiente	Preço Unitário	Total	
I8665	CAIXA D'ÁGUA EM FYBERGLASS CAP. 1000L, COM TAMPA	SEINFRA	UN	1,00000000	428,2500	
					TOTAL Material:	428,2500

Mão de Obra	Fonte	Unid	Coefficiente	Preço Unitário	Total	
I2543	SERVENTE	SEINFRA	H	0,70000000	15,5500	
					TOTAL Mão de Obra:	10,8850
					VALOR:	439,13

11.1.5. C2158 - REGISTRO DE GAVETA BRUTO D= 25mm (1'') (UN)

Material	Fonte	Unid	Coefficiente	Preço Unitário	Total	
I1180	FITA DE VEDAÇÃO	SEINFRA	M	1,20000000	0,3360	
I1799	REGISTRO DE GAVETA BRUTO 25MM (1')	SEINFRA	UN	1,00000000	36,3700	
					TOTAL Material:	36,7060

Mão de Obra	Fonte	Unid	Coefficiente	Preço Unitário	Total	
I0043	AJUDANTE DE ENCANADOR	SEINFRA	H	0,54000000	16,7700	
I2320	ENCANADOR	SEINFRA	H	0,54000000	20,3200	
					TOTAL Mão de Obra:	20,0286
					VALOR:	56,73

2.1. C0348 - BACIA DE LOUÇA BRANCA C/CAIXA ACOPLADA (UN)

Material	Fonte	Unid	Coefficiente	Preço Unitário	Total	
I0171	BACIA LOUÇA BRANCA PARA CAIXA ACOPLADA	SEINFRA	UN	1,00000000	395,9500	
I0406	CAIXA ACOPLADA DE LOUÇA BRANCA PARA BACIA	SEINFRA	UN	1,00000000	209,4800	
I1091	ENGATE CROMADO	SEINFRA	UN	1,00000000	17,7100	
I1180	FITA DE VEDAÇÃO	SEINFRA	M	0,56000000	0,1568	
I1579	PARAFUSO CROMADO P/FIXAÇÃO SANITARIOS, INCLUSIVE PORCA CEGA, ARRUELA E BUCHA DE NYLON	SEINFRA	UN	2,00000000	7,5000	
I1925	TAMPA PLASTICA PARA BACIA	SEINFRA	UN	1,00000000	28,9500	
					TOTAL Material:	667,2468

Mão de Obra	Fonte	Unid	Coefficiente	Preço Unitário	Total	
I0043	AJUDANTE DE ENCANADOR	SEINFRA	H	2,00000000	16,7700	
I2320	ENCANADOR	SEINFRA	H	2,00000000	20,3200	
					TOTAL Mão de Obra:	74,1800
					VALOR:	741,43

11.2.2. C0358 - BANCADA DE GRANITO PRETO C/BOLEAMENTO DUPLO (COLOCADO) (M2)

A. P. Levy de M. Ximenes
Engenheiro Civil
CREA CE Nº 334086

SA KBL

RELATÓRIO ANALÍTICO - COMPOSIÇÕES DE CUSTOS					
	OBRA:	REFORMA DA ESCOLA VICENTE ALVES DE SOUSA	DATA:	17/04/2023	BDI: 23,65%
	DESCRIÇÃO:	REFORMA DA ESCOLA VICENTE ALVES DE SOUSA	FONTE:	VERSÃO	HORA
	LOCAL:	SEDE, GRAÇA-CE	SEINFRA	027.1 COM DESONERAÇÃO	83,85%
	CLIENTE:	PREFEITURA MUNICIPAL DE GRAÇA-CE	SINAPI	2022/07 COM DESONERAÇÃO	83,55%
			Composição	PRÓPRIA	0,00%
					0,00%

Material	FONTE	UNID	COEFICIENTE	PREÇO UNITÁRIO	TOTAL
I0108	AREIA GROSSA	SEINFRA	M3	0,00800000	74,7200
I0185	BANCADA DE GRANITO PRETO C/BOLEAMENTO DUPLO	SEINFRA	M2	1,00000000	833,4900
I0805	CIMENTO PORTLAND	SEINFRA	KG	3,20000000	0,5600
TOTAL Material:					835,8798

Mão de Obra	FONTE	UNID	COEFICIENTE	PREÇO UNITÁRIO	TOTAL
I2391	PEDREIRO	SEINFRA	H	2,00000000	20,7700
I2543	SERVENTE	SEINFRA	H	2,00000000	15,5500
TOTAL Mão de Obra:					72,6400
VALOR:					908,52

11.2.3. C0986 - CUBA DE LOUÇA DE EMBUTIR C/ TORNEIRA E ACESSÓRIOS (UN)

Material	FONTE	UNID	COEFICIENTE	PREÇO UNITÁRIO	TOTAL
I0916	CUBA DE LOUÇA BRANCA DE EMBUTIR	SEINFRA	UN	1,00000000	93,7100
I1091	ENGATE CROMADO	SEINFRA	UN	1,00000000	17,7100
I1180	FITA DE VEDAÇÃO	SEINFRA	M	0,84000000	0,2800
I1864	SIFÃO METÁLICO TIPO COPO DN 1"X1 1/2"	SEINFRA	UN	1,00000000	129,0000
I2132	TORNEIRA DE PRESSÃO CROMADA P/LAVATORIO 1/2'	SEINFRA	UN	1,00000000	77,3300
I2272	VÁLVULA DE METAL 1"	SEINFRA	UN	1,00000000	14,9900
TOTAL Material:					332,9752

Mão de Obra	FONTE	UNID	COEFICIENTE	PREÇO UNITÁRIO	TOTAL
I0043	AJUDANTE DE ENCANADOR	SEINFRA	H	1,50000000	16,7700
I2320	ENCANADOR	SEINFRA	H	1,50000000	20,3200
TOTAL Mão de Obra:					55,6350
VALOR:					388,61

2.4. C4923 - CAIXA SIFONADA PVC 100 X 100 X 50MM, ACABAMENTO BRANCO (GRELHA OU TAMPA CEGA) (UN)

Material	FONTE	UNID	COEFICIENTE	PREÇO UNITÁRIO	TOTAL
I9404	CAIXA SIFONADA PVC 100 X 100 X 50MM, ACABAMENTO BRANCO (GRELHA OU TAMPA CEGA)	SEINFRA	UN	1,00000000	12,8800
TOTAL Material:					12,8800

Mão de Obra	FONTE	UNID	COEFICIENTE	PREÇO UNITÁRIO	TOTAL
I0043	AJUDANTE DE ENCANADOR	SEINFRA	H	0,50000000	16,7700
I2320	ENCANADOR	SEINFRA	H	0,50000000	20,3200
TOTAL Mão de Obra:					18,5450
VALOR:					31,43

11.2.5. C2593 - TUBO PVC BRANCO P/ESGOTO D=100MM (4') (M)

Material	FONTE	UNID	COEFICIENTE	PREÇO UNITÁRIO	TOTAL
I0026	ADESIVO PARA TUBO DE PVC RIGIDO	SEINFRA	KG	0,02500000	45,1600
I1888	SOLUÇÃO LIMPADORA PARA PVC RIGIDO	SEINFRA	L	0,04000000	39,2200
I2193	TUBO PVC ESGOTO DE 100MM (4') - (NBR 5688)	SEINFRA	M	1,01000000	10,8400



RELATÓRIO ANALÍTICO - COMPOSIÇÕES DE CUSTOS

OBRA:	REFORMA DA ESCOLA VICENTE ALVES DE SOUSA	DATA:	17/04/2023	BDI:	23,65%	
DESCRIÇÃO:	REFORMA DA ESCOLA VICENTE ALVES DE SOUSA	FONTE	VERSÃO	HORA	MES	REF.
LOCAL:	SEDE, GRAÇA-CE	SEINFRA	027.1 COM DESONERAÇÃO	83,85%	27,76%	05/2023
CLIENTE:	PREFEITURA MUNICIPAL DE GRAÇA-CE	SINAPI	2022/07 COM DESONERAÇÃO	83,55%	27,76%	05/2023
		Composição	PRÓPRIA	0,00%	0,00%	

TOTAL Material: 3,6462

Mão de Obra		FONTE	UNID	COEFICIENTE	PREÇO UNITÁRIO	TOTAL
I0043	AJUDANTE DE ENCANADOR	SEINFRA	H	0,52000000	16,7700	8,7204
I2320	ENCANADOR	SEINFRA	H	0,52000000	20,3200	10,5664
TOTAL Mão de Obra:						19,2868
VALOR:						32,93

11.2.6. C2596 - TUBO PVC BRANCO P/ESGOTO D=50mm (2") (M)

Material	FONTE	UNID	COEFICIENTE	PREÇO UNITÁRIO	TOTAL	
I0026	ADESIVO PARA TUBO DE PVC RIGIDO	SEINFRA	KG	0,00750000	45,1600	0,3387
I1888	SOLUÇÃO LIMPADORA PARA PVC RIGIDO	SEINFRA	L	0,01100000	39,2200	0,4314
I2195	TUBO PVC ESGOTO DE 50MM (2") - (NBR 5688)	SEINFRA	M	1,01000000	6,6500	6,7165
TOTAL Material:					7,4866	

Mão de Obra		FONTE	UNID	COEFICIENTE	PREÇO UNITÁRIO	TOTAL
I0043	AJUDANTE DE ENCANADOR	SEINFRA	H	0,30000000	16,7700	5,0310
I2320	ENCANADOR	SEINFRA	H	0,30000000	20,3200	6,0960
TOTAL Mão de Obra:						11,1270
VALOR:						18,81

11.2.7. C4603 - PONTO DE ESGOTO EM PVC P/ SANITÁRIO INCLUSIVE COLUNA VENTILAÇÃO MSD FUNASA TIPO 10 (MATERIAL E EXECUÇÃO) (PT)

Material	FONTE	UNID	COEFICIENTE	PREÇO UNITÁRIO	TOTAL	
I0108	AREIA GROSSA	SEINFRA	M3	0,00400000	74,7200	0,2989
I0441	CAL HIDRATADA	SEINFRA	KG	3,00000000	1,1000	3,3000
I0805	CIMENTO PORTLAND	SEINFRA	KG	3,00000000	0,5600	1,6800
I1282	JOELHO PVC PARA ESGOTO DE 100MM	SEINFRA	UN	1,00000000	6,1600	6,1600
I1284	JOELHO PVC PARA ESGOTO DE 50MM	SEINFRA	UN	1,00000000	1,8600	1,8600
I2193	TUBO PVC ESGOTO DE 100MM (4") - (NBR 5688)	SEINFRA	M	2,00000000	10,8400	21,6800
I2195	TUBO PVC ESGOTO DE 50MM (2") - (NBR 5688)	SEINFRA	M	4,00000000	6,6500	26,6000
TOTAL Material:					61,5789	

Mão de Obra		FONTE	UNID	COEFICIENTE	PREÇO UNITÁRIO	TOTAL
I0043	AJUDANTE DE ENCANADOR	SEINFRA	H	3,00000000	16,7700	50,3100
I2320	ENCANADOR	SEINFRA	H	3,00000000	20,3200	60,9600
I2543	SERVENTE	SEINFRA	H	2,50000000	15,5500	38,8750
TOTAL Mão de Obra:						150,1450
VALOR:						211,72

11.2.8. C4835 - ESPELHO CRISTAL, ESPESSURA 4MM, COM PARAFUSOS DE FIXAÇÃO, SEM MOLDURA (M2)

Material	FONTE	UNID	COEFICIENTE	PREÇO UNITÁRIO	TOTAL	
I9145	ESPELHO CRISTAL E = 4 MM	SEINFRA	M2	1,00000000	379,2500	379,2500
I1580	PARAFUSO FRANCES 1/2"X8" COM 2 PORCAS	SEINFRA	UN	4,00000000	5,8700	23,4800
TOTAL Material:					402,7300	

RELATÓRIO ANALÍTICO - COMPOSIÇÕES DE CUSTOS							
	OBRA:	REFORMA DA ESCOLA VICENTE ALVES DE SOUSA	DATA:	17/04/2023	BDI: 23,65%		
	DESCRIÇÃO:	REFORMA DA ESCOLA VICENTE ALVES DE SOUSA	FONTE	VERSÃO	HORA	MES	REF.
	LOCAL:	SEDE, GRAÇA-CE	SEINFRA	027.1 COM DESONERAÇÃO	83,85%	47,78%	08/2021
	CLIENTE:	PREFEITURA MUNICIPAL DE GRAÇA-CE	SINAPI	2022:07 COM DESONERAÇÃO	83,55%	47,48%	08/2022
			Composição	PRÓPRIA	0,00%	0,00%	



Mão de Obra	FONTE	UNID	COEFICIENTE	PREÇO UNITÁRIO	TOTAL
I2391 PEDREIRO	SEINFRA	H	2,00000000	20,7700	41,6400
I2543 SERVENTE	SEINFRA	H	0,40000000	15,5500	6,2200
TOTAL Mão de Obra:					47,7600
VALOR:					450,49

11.2.9. C4670 - PORTA PAPEL METÁLICO (UN)					
Material	FONTE	UNID	COEFICIENTE	PREÇO UNITÁRIO	TOTAL
I8670 PORTA PAPEL METÁLICO	SEINFRA	UN	1,00000000	20,5100	20,5100
TOTAL Material:					20,5100

Mão de Obra	FONTE	UNID	COEFICIENTE	PREÇO UNITÁRIO	TOTAL
I2391 PEDREIRO	SEINFRA	H	0,50000000	20,7700	10,3850
TOTAL Mão de Obra:					10,3850
VALOR:					30,90

11.2.10. C1990 - PORTA SABÃO LÍQUIDO DE VIDRO (INSTALADO) (UN)					
Material	FONTE	UNID	COEFICIENTE	PREÇO UNITÁRIO	TOTAL
I1712 PORTA SABÃO LÍQUIDO DE VIDRO	SEINFRA	UN	1,00000000	31,8600	31,8600
TOTAL Material:					31,8600

Mão de Obra	FONTE	UNID	COEFICIENTE	PREÇO UNITÁRIO	TOTAL
I2391 PEDREIRO	SEINFRA	H	0,50000000	20,7700	10,3850
TOTAL Mão de Obra:					10,3850
VALOR:					42,25

12.1. C2200 - RETELHAMENTO C/ TELHA CERÂMICA ATE 20% NOVA (M2)					
Material	FONTE	UNID	COEFICIENTE	PREÇO UNITÁRIO	TOTAL
I2045 TELHA CERÂMICA COLONIAL	SEINFRA	UN	6,00000000	0,7100	4,2600
TOTAL Material:					4,2600

Mão de Obra	FONTE	UNID	COEFICIENTE	PREÇO UNITÁRIO	TOTAL
I2391 PEDREIRO	SEINFRA	H	1,10000000	20,7700	22,8470
I2543 SERVENTE	SEINFRA	H	1,10000000	15,5500	17,1050
TOTAL Mão de Obra:					39,9520
VALOR:					44,21

12.2. C4466 - COBERTURA TELHA CERÂMICA (RIPA, CAIBRO, LINHA) (M2)					
Material	FONTE	UNID	COEFICIENTE	PREÇO UNITÁRIO	TOTAL
I0405 CAIBRO DE 2"x1"	SEINFRA	M	3,50000000	5,7300	20,0550
I6519 LINHA DE MASSARANDUBA 12 x 6 CM (5" x 2 1/2")	SEINFRA	M	1,33000000	18,1300	24,1129
I1724 PREGO	SEINFRA	KG	0,12000000	15,5400	1,8648
I1824 RIPA DE PEROBA (MADEIRA DE 1A QUALIDADE) DE 1X5CM	SEINFRA	M	3,50000000	1,3500	4,7250
I2045 TELHA CERÂMICA COLONIAL	SEINFRA	UN	33,00000000	0,7100	23,4300

RELATÓRIO ANALÍTICO - COMPOSIÇÕES DE CUSTOS					
	OBRA:	REFORMA DA ESCOLA VICENTE ALVES DE SOUSA	DATA:	17/04/2023	BDI: 23,65%
	DESCRIÇÃO:	REFORMA DA ESCOLA VICENTE ALVES DE SOUSA	FONTE	VERSÃO	HORA MES REF.
	LOCAL:	SEDE, GRAÇA-CE	SEINFRA	027.1 COM DESONERAÇÃO	83,85% 17,00% 05/2021
	CLIENTE:	PREFEITURA MUNICIPAL DE GRAÇA-CE	SINAPI	2022/07 COM DESONERAÇÃO	83,85% 47,46% 03/2022
			Composição	PRÓPRIA	0,00% 0,00%



TOTAL Material: 74,1877

Mão de Obra	FONTE	UNID	COEFICIENTE	PREÇO UNITÁRIO	TOTAL
I0041 AJUDANTE DE CARPINTEIRO	SEINFRA	H	1,00000000	16,7700	16,7700
I0498 CARPINTEIRO	SEINFRA	H	1,00000000	20,7700	20,7700
I2391 PEDREIRO	SEINFRA	H	1,10000000	20,7700	22,8470
I2543 SERVENTE	SEINFRA	H	1,10000000	15,5500	17,1050
TOTAL Mão de Obra:					77,4920
VALOR:					151,88

12.3. C4480 - FORRO ACÚSTICO EM PLACAS DE FIBRA MINERAL C/PERFIL "T" EM ALUMÍNIO - FORNECIMENTO E MONTAGEM (M2)

Material	FONTE	UNID	COEFICIENTE	PREÇO UNITÁRIO	TOTAL
I8305 FORRO ACÚSTICO EM PLACAS DE FIBRA MINERAL C/PERFIL "T" EM ALUMÍNIO	SEINFRA	M2	1,00000000	101,8800	101,8800
TOTAL Material:					101,8800
VALOR:					101,88

13.1. C1967 - PORTA DE ALUMÍNIO ANODIZADO COMPACTA (M2)

Material	FONTE	UNID	COEFICIENTE	PREÇO UNITÁRIO	TOTAL
I0109 AREIA MEDIA	SEINFRA	M3	0,00290000	67,5000	0,1958
I0805 CIMENTO PORTLAND	SEINFRA	KG	1,17000000	0,5600	0,6552
I1702 PORTA DE ALUMÍNIO	SEINFRA	M2	1,00000000	454,4000	454,4000
TOTAL Material:					455,2510

Mão de Obra	FONTE	UNID	COEFICIENTE	PREÇO UNITÁRIO	TOTAL
I2391 PEDREIRO	SEINFRA	H	1,50000000	20,7700	31,1550
I2543 SERVENTE	SEINFRA	H	2,50000000	15,5500	38,8750
TOTAL Mão de Obra:					70,0300
VALOR:					525,28

13.2. C4515 - JANELA EM ALUMÍNIO ANODIZADO NATURAL/FOSCO, DE CORRER, COM BANDEIROLA E/OU PEITORIL, SEM VIDRO - FORNECIMENTO E MONTAGEM (M2)

Material	FONTE	UNID	COEFICIENTE	PREÇO UNITÁRIO	TOTAL
I8339 JANELA EM ALUMÍNIO ANODIZADO NATURAL/FOSCO, DE CORRER, COM BANDEIROLA E/OU PEITORIL, SEM VIDRO (COLOCADA)	SEINFRA	M2	1,00000000	287,1000	287,1000
TOTAL Material:					287,1000
VALOR:					287,10

13.3. C4949 - VIDRO TEMPERADO INCOLOR C/MASSA E=6MM. COLOCADO (M2)

Material	FONTE	UNID	COEFICIENTE	PREÇO UNITÁRIO	TOTAL
I1516 MASSA PARA VIDRO	SEINFRA	KG	1,50000000	9,7400	14,6100
I2259 VIDRO TEMPERADO 6MM INCOLOR SEM COLOCAÇÃO	SEINFRA	M2	1,00000000	235,4600	235,4600
TOTAL Material:					250,0700
Mão de Obra	FONTE	UNID	COEFICIENTE	PREÇO UNITÁRIO	TOTAL
I0037 AJUDANTE	SEINFRA	H	0,50000000	16,7700	8,3850

Handwritten initials and signature.

RELATÓRIO ANALÍTICO - COMPOSIÇÕES DE CUSTOS					
	OBRA:	REFORMA DA ESCOLA VICENTE ALVES DE SOUSA	DATA:	17/04/2023	BDI: 23,65%
	DESCRIÇÃO:	REFORMA DA ESCOLA VICENTE ALVES DE SOUSA	FONTE:	VERSÃO	HORA
	LOCAL:	SEDE, GRAÇA-CE	SEINFRA	027.1 COM DESONERAÇÃO	83,65%
	CLIENTE:	PREFEITURA MUNICIPAL DE GRAÇA-CE	SINAPI	2022/07 COM DESONERAÇÃO	47,75%
			Composição	PRÓPRIA	0,00%
					0,00%

11530	MONTADOR	SEINFRA	H	0,50000000	20,7700	10,3850
					TOTAL Mão de Obra:	18,7700
					VALOR:	268,84

13.4. C4729 - CERCA/GRADIL NYLOFOR H=2,03M, MALHA 5 X 20CM - FIO 4,30MM, COM FIXADORES DE POLIAMIDA EM POSTE 40 x 60 MM CHUMBADOS EM BASE DE CONCRETO (EXCLUSIVE ESTA) , REVESTIDOS EM POLIESTER POR PROCESSO DE PINTURA ELETROSTÁTICA (GRADIL E POSTE), NAS CORES VERDE OU BRANCA - FORNECIMENTO E INSTALAÇÃO (M)

Material	FONTE	UNID	COEFICIENTE	PREÇO UNITÁRIO	TOTAL	
19048	FIXADOR POLIAMIDA PARA POSTE, NAS CORES VERDE OU BRANCA	SEINFRA	UN	2,40000000	5,5100	13,2240
19043	PAINEL NYLOFOR 2,03M x 2,5M (A X L) - MALHA 5 x 20 CM - FIO 4,30MM, REVESTIDO EM POLIESTER POR PROCESSO DE PINTURA ELETROSTÁTICA, NAS CORES VERDE OU BRANCA	SEINFRA	UN	0,40000000	424,4600	169,7840
19046	POSTE 40 x 60 MM, PINTURA ELETROSTÁTICA EM POLIESTER, NAS CORES VERDE OU BRANCA (H=2,50M - COM TAMPA) CHUMBADO	SEINFRA	UN	0,40000000	93,7100	37,4840
19049	SERVIÇO - COLOCAÇÃO E MONTAGEM DE CERCA/GRADIL NYLOFOR	SEINFRA	M2	2,03000000	16,5400	33,5762
					TOTAL Material:	254,0682
					VALOR:	254,07

13.5. C4557 - PORTÃO DESLIZANTE NYLOFOR, COMPOSTO DE QUADRO, PAINÉIS E ACESSÓRIOS COM PINTURA ELETROSTÁTICA COM TINTA POLIESTER, NAS CORES VERDE OU BRANCA, COM POSTE EM AÇO REVESTIDO, COR VERDE OU BRANCA - FORNECIMENTO E MONTAGEM (M2)

Material	FONTE	UNID	COEFICIENTE	PREÇO UNITÁRIO	TOTAL	
18437	PORTÃO DESLIZANTE NYLOFOR, COMPOSTO DE QUADRO, PAINÉIS E ACESSÓRIOS COM PINTURA ELETROSTÁTICA COM TINTA POLIESTER, NAS CORES VERDE OU BRANCA, COM POSTE EM AÇO REVESTIDO, COR VERDE OU BRANCA - FORNECIMENTO E MONTAGEM	SEINFRA	M2	1,00000000	494,5200	494,5200
					TOTAL Material:	494,5200
					VALOR:	494,52

14.1. C1615 - LATEX DUAS DEMÃOS EM PAREDES INTERNAS S/MASSA (M2)

Material	FONTE	UNID	COEFICIENTE	PREÇO UNITÁRIO	TOTAL	
11490	LÍQUIDO SELADOR PARA PINTURA LATEX	SEINFRA	L	0,12000000	12,0800	1,4496
11347	LIXA PARA MADEIRA/MASSA	SEINFRA	UN	0,25000000	0,5500	0,1375
12096	TINTA LATEX	SEINFRA	L	0,17000000	21,2500	3,6125
					TOTAL Material:	5,1996
Mão de Obra	FONTE	UNID	COEFICIENTE	PREÇO UNITÁRIO	TOTAL	
10045	AJUDANTE DE PINTOR	SEINFRA	H	0,35000000	16,7700	5,8695
12395	PINTOR	SEINFRA	H	0,40000000	20,7700	8,3080
					TOTAL Mão de Obra:	14,1775
					VALOR:	19,38

14.2. C1614 - LATEX DUAS DEMÃOS EM PAREDES EXTERNAS S/MASSA (M2)

Material	FONTE	UNID	COEFICIENTE	PREÇO UNITÁRIO	TOTAL	
10035	AGUARRAZ MINERAL	SEINFRA	L	0,05000000	17,1900	0,8595
11488	LÍQUIDO PREPARADOR DE SUPERFÍCIES	SEINFRA	L	0,12000000	11,9100	1,4292
11347	LIXA PARA MADEIRA/MASSA	SEINFRA	UN	0,25000000	0,5500	0,1375



RELATÓRIO ANALÍTICO - COMPOSIÇÕES DE CUSTOS

OBRA:	REFORMA DA ESCOLA VICENTE ALVES DE SOUSA	DATA:	17/04/2023	BDI:	23,65%
DESCRIÇÃO:	REFORMA DA ESCOLA VICENTE ALVES DE SOUSA	FONTE:	SEINFRA	VERSÃO:	027.1 COM DESONERAÇÃO
LOCAL:	SEDE, GRAÇA-CE	SINAPI:	2022.07 COM DESONERAÇÃO	HORA:	83,85%
CLIENTE:	PREFEITURA MUNICIPAL DE GRAÇA-CE	Composição:	PROPRIA	REF.:	05/2021
					47,40%
					0,00%
					0,00%



I2097	TINTA LATEX ACRÍLICA	SEINFRA	L	0,17000000	24,5900	4,1800
					TOTAL Material:	6,6065

Mão de Obra	FONTE	UNID	COEFICIENTE	PREÇO UNITÁRIO	TOTAL
I0045	SEINFRA	H	0,35000000	16,7700	5,8695
I2395	SEINFRA	H	0,40000000	20,7700	8,3080
TOTAL Mão de Obra:					14,1775
VALOR:					20,78

15.1. C4635 - BACIA SANITÁRIA PARA CADEIRANTES C/ ASSENTO (ABERTURA FRONTAL) (UN)

Material	FONTE	UNID	COEFICIENTE	PREÇO UNITÁRIO	TOTAL
I0082	SEINFRA	UN	1,00000000	2,0300	2,0300
I8636	SEINFRA	UN	1,00000000	326,3400	326,3400
I8651	SEINFRA	UN	1,00000000	545,7400	545,7400
I1091	SEINFRA	UN	1,00000000	17,7100	17,7100
I1180	SEINFRA	M	0,56000000	0,2800	0,1568
I1282	SEINFRA	UN	1,00000000	6,1600	6,1600
I1516	SEINFRA	KG	0,10000000	9,7400	0,9740
I1579	SEINFRA	UN	2,00000000	7,5000	15,0000
TOTAL Material:					914,1108

Mão de Obra	FONTE	UNID	COEFICIENTE	PREÇO UNITÁRIO	TOTAL
I0043	SEINFRA	H	3,00000000	16,7700	50,3100
I2320	SEINFRA	H	3,00000000	20,3200	60,9600
TOTAL Mão de Obra:					111,2700
VALOR:					1.025,38

2. C1898 - PEÇAS DE APOIO DEFICIENTES C/TUBO INOX P/WC'S (M)

Material	FONTE	UNID	COEFICIENTE	PREÇO UNITÁRIO	TOTAL
I0108	SEINFRA	M3	0,00050000	74,7200	0,0374
I0805	SEINFRA	KG	0,15000000	0,5600	0,0840
I1646	SEINFRA	M	1,00000000	194,0400	194,0400
TOTAL Material:					194,1614

Mão de Obra	FONTE	UNID	COEFICIENTE	PREÇO UNITÁRIO	TOTAL
I1530	SEINFRA	H	1,00000000	20,7700	20,7700
I2391	SEINFRA	H	0,25000000	20,7700	5,1925
I2543	SEINFRA	H	0,35000000	15,5500	5,4425
TOTAL Mão de Obra:					31,4050
VALOR:					225,57

16.1. C1625 - LIMPEZA DE PISOS E REVESTIMENTOS (M2)

Material	FONTE	UNID	COEFICIENTE	PREÇO UNITÁRIO	TOTAL
I0154	SEINFRA	L	0,14000000	5,4400	0,7616

JA vel

RELATÓRIO ANALÍTICO - COMPOSIÇÕES DE CUSTOS						
	OBRA:	REFORMA DA ESCOLA VICENTE ALVES DE SOUSA	DATA: 17/04/2023		BDI: 23,65%	
	DESCRIÇÃO:	REFORMA DA ESCOLA VICENTE ALVES DE SOUSA	FORNTE	VERSÃO	HORA	MES
	LOCAL:	SEDE, GRAÇA-CE	SEINFRA	027.1 COM DESONERAÇÃO	83,85%	47,76%
	CLIENTE:	PREFEITURA MUNICIPAL DE GRAÇA-CE	SINAPI	2022/07 COM DESONERAÇÃO	83,55%	47,48%
			Composição	PRÓPRIA	0,00%	0,00%

10052	AMONIA	SEINFRA	L	0,20000000	4,8500	0,9700
					TOTAL Material:	7316
Mão de Obra		FORNTE	UNID	COEFICIENTE	PREÇO UNITÁRIO	TOTAL
12543	SERVENTE	SEINFRA	H	0,40000000	15,5500	6,2200
					TOTAL Mão de Obra:	6,2200
					VALOR:	7,95

17.1.1. 97628 - DEMOLIÇÃO DE LAJES, DE FORMA MANUAL, SEM REAPROVEITAMENTO. AF_12/2017 (M3)						
Mão de Obra com Encargos Complementares		FORNTE	UNID	COEFICIENTE	PREÇO UNITÁRIO	TOTAL
88309	PEDREIRO COM ENCARGOS COMPLEMENTARES	SINAPI	H	1,11180000	22,36	24,85
88316	SERVENTE COM ENCARGOS COMPLEMENTARES	SINAPI	H	11,48820000	16,83	193,34
					TOTAL Mão de Obra com Encargos Complementares:	218,19
					VALOR:	218,19

17.1.2. C1071 - DEMOLIÇÃO DE REVESTIMENTO C/AZULEJOS (M2)						
Mão de Obra		FORNTE	UNID	COEFICIENTE	PREÇO UNITÁRIO	TOTAL
12391	PEDREIRO	SEINFRA	H	0,25000000	20,7700	5,1925
12543	SERVENTE	SEINFRA	H	2,50000000	15,5500	38,8750
					TOTAL Mão de Obra:	44,0675
					VALOR:	44,07

17.1.3. C0702 - CARGA MANUAL DE ENTULHO EM CAMINHÃO BASCULANTE (M3)						
Equipamento Custo Horário		FORNTE	UNID	COEFICIENTE	PREÇO UNITÁRIO	TOTAL
10578	CAMINHÃO BASCULANTE 6 M3 (CHI)	SEINFRA	H	0,24000000	44,3913	10,6539
					TOTAL Equipamento Custo Horário:	10,6539
Mão de Obra		FORNTE	UNID	COEFICIENTE	PREÇO UNITÁRIO	TOTAL
12543	SERVENTE	SEINFRA	H	0,72000000	15,5500	11,1960
					TOTAL Mão de Obra:	11,1960
					VALOR:	21,85

17.1.4. C2533 - TRANSPORTE DE MATERIAL, EXCETO ROCHA EM CAMINHÃO ATÉ 5 KM (M3)						
Equipamento Custo Horário		FORNTE	UNID	COEFICIENTE	PREÇO UNITÁRIO	TOTAL
10690	CAMINHÃO BASCULANTE 6 M3 (CHP)	SEINFRA	H	0,18520000	129,6624	24,0135
					TOTAL Equipamento Custo Horário:	24,0135
					VALOR:	24,01

17.1.5. C4913 - REMOÇÃO DE PINTURA LÁTEX (RASPAGEM E/OU LIXAMENTO E/OU ESCOVAÇÃO) (M2)						
Mão de Obra		FORNTE	UNID	COEFICIENTE	PREÇO UNITÁRIO	TOTAL
12543	SERVENTE	SEINFRA	H	0,40000000	15,5500	6,2200
					TOTAL Mão de Obra:	6,2200



RELATÓRIO ANALÍTICO - COMPOSIÇÕES DE CUSTOS

OBRA:	REFORMA DA ESCOLA VICENTE ALVES DE SOUSA
DESCRIÇÃO:	REFORMA DA ESCOLA VICENTE ALVES DE SOUSA
LOCAL:	SEDE, GRAÇA-CE
CLIENTE:	PREFEITURA MUNICIPAL DE GRAÇA-CE

DATA:	17/04/2023	BDI:	23,65%
FONTE:	VERSÃO	HORA:	3,00
SEINFRA:	027.1 COM DESONERAÇÃO	47,76%	05/2023
SINAPI:	2022/07 COM DESONERAÇÃO	82,55%	47,46%
Composição:	PROPRIA	0,00%	0,00%



VALOR: 6,22

17.2.1. C4592 - ALVENARIA DE EMBASAMENTO EM TIJOLO CERÂMICO FURADO C/ ARGAMASSA CIMENTO E AREIA 1:4 (M3)

Material	FONTE	UNID	COEFICIENTE	PREÇO UNITÁRIO	TOTAL	
I2081	TIJOLO CERÂMICO FURADO 9X19X19CM	SEINFRA	UN	235,00000000	0,6800	159,8000
TOTAL Material:					159,8000	

Mão de Obra	FONTE	UNID	COEFICIENTE	PREÇO UNITÁRIO	TOTAL	
I2391	PEDREIRO	SEINFRA	H	8,50000000	20,7700	176,5450
I2543	SERVENTE	SEINFRA	H	9,20000000	15,5500	143,0600
TOTAL Mão de Obra:					319,6050	

Serviço	FONTE	UNID	COEFICIENTE	PREÇO UNITÁRIO	TOTAL	
C0171	ARGAMASSA DE CIMENTO E AREIA S/PEN. TRAÇO 1:4	SEINFRA	M3	0,30000000	441,9800	132,5940
TOTAL Serviço:					132,5940	

VALOR: 612,00

17.2.2. C0089 - ANEL DE IMPERMEABILIZAÇÃO C/ARMAÇÃO EM FERRO (M3)

Material	FONTE	UNID	COEFICIENTE	PREÇO UNITÁRIO	TOTAL	
I0163	AÇO CA-50	SEINFRA	KG	18,00000000	9,5000	171,0000
I0108	AREIA GROSSA	SEINFRA	M3	0,61830000	74,7200	46,1994
I0280	BRITA	SEINFRA	M3	0,61500000	76,1900	46,8569
I0805	CIMENTO PORTLAND	SEINFRA	KG	368,50000000	0,5600	206,3600
I1605	PEDRISCO	SEINFRA	M3	0,26300000	73,9000	19,4357
TOTAL Material:					489,8520	

Mão de Obra	FONTE	UNID	COEFICIENTE	PREÇO UNITÁRIO	TOTAL	
I2391	PEDREIRO	SEINFRA	H	3,00000000	20,7700	62,3100
I2543	SERVENTE	SEINFRA	H	10,00000000	15,5500	155,5000
TOTAL Mão de Obra:					217,8100	

VALOR: 707,66

17.2.3. C0216 - ARMADURA CA-50A MÉDIA D= 6,3 A 10,0mm (KG)

Material	FONTE	UNID	COEFICIENTE	PREÇO UNITÁRIO	TOTAL	
I0163	AÇO CA-50	SEINFRA	KG	1,15000000	9,5000	10,9250
I0103	ARAME RECOZIDO N.18 BWG	SEINFRA	KG	0,02000000	10,0500	0,2010
TOTAL Material:					11,1260	

Mão de Obra	FONTE	UNID	COEFICIENTE	PREÇO UNITÁRIO	TOTAL	
I0040	AJUDANTE DE ARMADOR/FERREIRO	SEINFRA	H	0,08000000	16,7700	1,3416
I0121	ARMADOR/FERREIRO	SEINFRA	H	0,08000000	20,7700	1,6616
TOTAL Mão de Obra:					3,0032	

VALOR: 14,13

17.2.4. C0840 - CONCRETO P/VIBR., FCK 15 MPa COM AGREGADO ADQUIRIDO (M3)

A kel



RELATÓRIO ANALÍTICO - COMPOSIÇÕES DE CUSTOS

OBRA:	REFORMA DA ESCOLA VICENTE ALVES DE SOUSA	DATA:	17/04/2023
DESCRIÇÃO:	REFORMA DA ESCOLA VICENTE ALVES DE SOUSA	VERSIÃO:	
LOCAL:	SEDE, GRAÇA-CE	SEINFRA	027.1 COM DESONERAÇÃO
CLIENTE:	PREFEITURA MUNICIPAL DE GRAÇA-CE	SINAPI	2022/07 COM DESONERAÇÃO
		Composição:	PRÓPRIA

BDI: 23,65%
HORA DE OBRAS: 09/2021
REF: 08/2022
COMISSÃO DE LICITAÇÃO Nº 1073
Pág. 1

Equipamento Custo Horário		FONTE	UNID	COEFICIENTE	PREÇO UNITÁRIO	TOTAL
10682	BETONEIRA ELÉTRICA 580L (CHP)	SEINFRA	H	0,71400000	22,3108	15,9299
TOTAL Equipamento Custo Horário:						15,9299

Material		FONTE	UNID	COEFICIENTE	PREÇO UNITÁRIO	TOTAL
10109	AREIA MEDIA	SEINFRA	M3	0,88720000	67,5000	59,8860
10805	CIMENTO PORTLAND	SEINFRA	KG	294,00000000	0,5600	164,6400
11605	PEDRISCO	SEINFRA	M3	0,83600000	73,9000	61,7804
TOTAL Material:						286,3064

Mão de Obra		FONTE	UNID	COEFICIENTE	PREÇO UNITÁRIO	TOTAL
12543	SERVENTE	SEINFRA	H	6,00000000	15,5500	93,3000
TOTAL Mão de Obra:						93,3000
VALOR:						395,54

17.2.5. C1401 - FORMA DE TÁBUAS DE 1" DE 3A. P/SUPERESTRUTURA - UTIL. 2 X (M2)

Material		FONTE	UNID	COEFICIENTE	PREÇO UNITÁRIO	TOTAL
10965	DESMOLDANTE PARA FORMAS	SEINFRA	L	0,17000000	7,3500	1,2495
11691	PONTALETE / BARROTE DE 3"x3"	SEINFRA	M	3,00000000	12,6100	37,8300
11728	PREGO 18X27 (2.1/2" X 10) (APROXIMADAMENTE 198UN/KG)	SEINFRA	KG	0,20000000	13,8000	2,7600
11846	SARRAFO DE 1"X4"	SEINFRA	M	1,53000000	4,7400	7,2522
11916	TABUA DE 1" DE 3A. - L = 30cm	SEINFRA	M	2,84000000	10,0100	28,4284
TOTAL Material:						77,5201

Mão de Obra		FONTE	UNID	COEFICIENTE	PREÇO UNITÁRIO	TOTAL
10041	AJUDANTE DE CARPINTEIRO	SEINFRA	H	1,50000000	16,7700	25,1550
10498	CARPINTEIRO	SEINFRA	H	1,50000000	20,7700	31,1550
TOTAL Mão de Obra:						56,3100
VALOR:						133,83

17.2.6. C4415 - LAJE PRÉ-FABRICADA P/ PISO - VÃO DE 2,01 A 3 m (M2)

Material		FONTE	UNID	COEFICIENTE	PREÇO UNITÁRIO	TOTAL
10169	AÇO CA-60	SEINFRA	KG	0,74000000	8,2800	6,1272
18262	LAJE PRÉ-FABRICADA COMUM DE 8 cm P/ PISO - VÃO DE 2,01 A 3 m	SEINFRA	M2	1,00000000	41,5500	41,5500
11691	PONTALETE / BARROTE DE 3"x3"	SEINFRA	M	1,30000000	12,6100	16,3930
11728	PREGO 18X27 (2.1/2" X 10) (APROXIMADAMENTE 198UN/KG)	SEINFRA	KG	0,03000000	13,8000	0,4140
11846	SARRAFO DE 1"X4"	SEINFRA	M	0,97000000	4,7400	4,5978
11916	TABUA DE 1" DE 3A. - L = 30cm	SEINFRA	M	0,65000000	10,0100	6,5065
TOTAL Material:						76,5885

Mão de Obra		FONTE	UNID	COEFICIENTE	PREÇO UNITÁRIO	TOTAL
12391	PEDREIRO	SEINFRA	H	0,35000000	20,7700	7,2695
12543	SERVENTE	SEINFRA	H	0,35000000	15,5500	5,4425
TOTAL Mão de Obra:						12,7120

Serviço		FONTE	UNID	COEFICIENTE	PREÇO UNITÁRIO	TOTAL
C0840	CONCRETO P/VIBR., FCK 15 MPa COM AGREGADO ADQUIRIDO	SEINFRA	M3	0,03000000	395,5400	11,8662



RELATÓRIO ANALÍTICO - COMPOSIÇÕES DE CUSTOS

OBRA:	REFORMA DA ESCOLA VICENTE ALVES DE SOUSA	DATA:	17/04/2023	BDI:	23,65%	
DESCRIÇÃO:	REFORMA DA ESCOLA VICENTE ALVES DE SOUSA	FONTES:	VERSÃO	HORA	MES	REF
LOCAL:	SEDE, GRAÇA-CE	SEINFRA	027.1 COM DESONERAÇÃO	83,85%	47,78%	05/2021
CLIENTE:	PREFEITURA MUNICIPAL DE GRAÇA-CE	SINAPI	2022/07 COM DESONERAÇÃO	83,55%	47,48%	08/2022
		Composição	PRÓPRIA	0,00%	0,00%	



C1603	LANÇAMENTO E APLICAÇÃO DE CONCRETO C/ ELEVACÃO	SEINFRA	M3	0,03000000	228,2500	6,8475
					TOTAL Serviço:	18,7137
					VALOR:	107,01

17.3.1. C0073 - ALVENARIA DE TIJOLO CERÂMICO FURADO (9x19x19)cm C/ARGAMASSA MISTA DE CAL HIDRATADA ESP.=10cm (1:2:8) (M2)

Material	FONTES	UNID	COEFICIENTE	PREÇO UNITÁRIO	TOTAL	
I0109	AREIA MEDIA	SEINFRA	M3	0,01500000	67,5000	1,0125
I0441	CAL HIDRATADA	SEINFRA	KG	2,18000000	1,1000	2,3980
I0805	CIMENTO PORTLAND	SEINFRA	KG	2,18000000	0,5600	1,2208
I2081	TIJOLO CERÂMICO FURADO 9X19X19CM	SEINFRA	UN	25,00000000	0,6800	17,0000
TOTAL Material:					21,6313	

Mão de Obra	FONTES	UNID	COEFICIENTE	PREÇO UNITÁRIO	TOTAL	
I2391	PEDREIRO	SEINFRA	H	1,00000000	20,7700	20,7700
I2543	SERVENTE	SEINFRA	H	1,12000000	15,5500	17,4160
TOTAL Mão de Obra:					38,1860	
VALOR:					59,82	

17.4.1. C0776 - CHAPISCO C/ ARGAMASSA DE CIMENTO E AREIA S/PENEIRAR TRAÇO 1:3 ESP.= 5mm P/ PAREDE (M2)

Material	FONTES	UNID	COEFICIENTE	PREÇO UNITÁRIO	TOTAL	
I0109	AREIA MEDIA	SEINFRA	M3	0,00610000	67,5000	0,4118
I0805	CIMENTO PORTLAND	SEINFRA	KG	2,43000000	0,5600	1,3608
TOTAL Material:					1,7726	

Mão de Obra	FONTES	UNID	COEFICIENTE	PREÇO UNITÁRIO	TOTAL	
I2391	PEDREIRO	SEINFRA	H	0,10000000	20,7700	2,0770
I2543	SERVENTE	SEINFRA	H	0,15000000	15,5500	2,3325
TOTAL Mão de Obra:					4,4095	
VALOR:					6,18	

17.4.2. C3023 - EMBOÇO C/ ARGAMASSA DE CIMENTO E AREIA PENEIRADA, TRAÇO 1:3 (M2)

Mão de Obra	FONTES	UNID	COEFICIENTE	PREÇO UNITÁRIO	TOTAL	
I2391	PEDREIRO	SEINFRA	H	0,60000000	20,7700	12,4620
I2543	SERVENTE	SEINFRA	H	0,60000000	15,5500	9,3300
TOTAL Mão de Obra:					21,7920	

Serviço	FONTES	UNID	COEFICIENTE	PREÇO UNITÁRIO	TOTAL	
C0164	ARGAMASSA DE CIMENTO E AREIA PEN. TRAÇO 1:3	SEINFRA	M3	0,02000000	858,8400	17,1768
TOTAL Serviço:					17,1768	
VALOR:					38,97	

17.4.3. C3028 - REBOCO C/ ARGAMASSA DE CIMENTO E AREIA PENEIRADA, TRAÇO 1:3 (M2)

Mão de Obra	FONTES	UNID	COEFICIENTE	PREÇO UNITÁRIO	TOTAL	
I2391	PEDREIRO	SEINFRA	H	0,60000000	20,7700	12,4620

RELATÓRIO ANALÍTICO - COMPOSIÇÕES DE CUSTOS					
	OBRA:	REFORMA DA ESCOLA VICENTE ALVES DE SOUSA	DATA:	17/04/2023	BDI: 23,65%
	DESCRIÇÃO:	REFORMA DA ESCOLA VICENTE ALVES DE SOUSA	FONTE:	VERSÃO	HORA: MES: ANO: REF.
	LOCAL:	SEDE, GRAÇA-CE	SEINFRA:	027.1 COM DESONERAÇÃO	83,85% 47,76% 03/2021
	CLIENTE:	PREFEITURA MUNICIPAL DE GRAÇA-CE	SINAPI:	2022/07 COM DESONERAÇÃO	93,55% 47,46% 09/2022
			Composição:	PRÓPRIA	0,00% 0,00%

I2543	SERVENTE	SEINFRA	H	0,60000000	15,5500	9,3300
					TOTAL Mão de Obra:	21,7900
Serviço		FONTE	UNID	COEFICIENTE	PREÇO UNITÁRIO	TOTAL
C0164	ARGAMASSA DE CIMENTO E AREIA PEN. TRAÇO 1:3	SEINFRA	M3	0,02500000	858,8400	21,4710
					TOTAL Serviço:	21,4710
					VALOR:	43,26

17.4.4. C4445 - CERÂMICA ESMALTADA RETIFICADA C/ ARG. PRÉ-FABRICADA ACIMA DE 30x30cm (900cm²) - PEI-5/PEI-4 - P/ PAREDE (M2)						
Material		FONTE	UNID	COEFICIENTE	PREÇO UNITÁRIO	TOTAL
I6508	ARGAMASSA COLANTE PRÉ-FABRICADA P/ CERÂMICAS E PORCELANATOS	SEINFRA	KG	8,00000000	2,0300	16,2400
I6500	CERÂMICA ESMALTADA RETIFICADA DIMENSÕES MAIORES DE 30x30cm (900 cm²) - PEI-5/PEI-4	SEINFRA	M2	1,10000000	43,4400	47,7840
					TOTAL Material:	64,0240
Mão de Obra		FONTE	UNID	COEFICIENTE	PREÇO UNITÁRIO	TOTAL
I1328	LADRILHISTA	SEINFRA	H	0,72000000	20,7700	14,9544
I2543	SERVENTE	SEINFRA	H	0,72000000	15,5500	11,1960
					TOTAL Mão de Obra:	26,1504
					VALOR:	90,17

17.4.5. C4431 - CERÂMICA ESMALTADA C/ ARG. CIMENTO E AREIA ATÉ 10x10cm (100 cm²) - DECORATIVA P/ PAREDE (M2)						
Material		FONTE	UNID	COEFICIENTE	PREÇO UNITÁRIO	TOTAL
I6497	CERÂMICA ESMALTADA DIMENSÕES ATÉ 10x10cm (100 cm²) - DECORATIVA	SEINFRA	M2	1,10000000	33,3300	36,6630
					TOTAL Material:	36,6630
Mão de Obra		FONTE	UNID	COEFICIENTE	PREÇO UNITÁRIO	TOTAL
I1328	LADRILHISTA	SEINFRA	H	1,40000000	20,7700	29,0780
I2543	SERVENTE	SEINFRA	H	1,40000000	15,5500	21,7700
					TOTAL Mão de Obra:	50,8480
Serviço		FONTE	UNID	COEFICIENTE	PREÇO UNITÁRIO	TOTAL
C4429	ARGAMASSA DE CIMENTO E AREIA PEN. TRAÇO 1:5	SEINFRA	M3	0,02000000	750,2000	15,0040
					TOTAL Serviço:	15,0040
					VALOR:	102,51

17.4.6. 00037329 - REJUNTE EPOXI, QUALQUER COR (KG)						
Material		FONTE	UNID	COEFICIENTE	PREÇO UNITÁRIO	TOTAL
00037329	REJUNTE EPOXI, QUALQUER COR	SINAPI	KG	1,00000000	90,28	90,28
					TOTAL Material:	90,28
					VALOR:	90,28

17.4.7. C4722 - IMPERMEABILIZAÇÃO À BASE DE ARGAMASSA POLIMÉRICA, RESINA TERMOPLÁSTICA E TELA DE POLIESTER MALHA 2X2MM (SUPERFÍCIE EM CONTATO DIRETO COM A ÁGUA) (M2)						
Material		FONTE	UNID	COEFICIENTE	PREÇO UNITÁRIO	TOTAL



RELATÓRIO ANALÍTICO - COMPOSIÇÕES DE CUSTOS

OBRA:	REFORMA DA ESCOLA VICENTE ALVES DE SOUSA	DATA:	17/04/2023	BDI:	23,65%
DESCRIÇÃO:	REFORMA DA ESCOLA VICENTE ALVES DE SOUSA	FORTE:	VERSÃO	HORA	MES
LOCAL:	SEDE, GRAÇA-CE	SEINFRA	027.1 COM DESONERAÇÃO	83,85%	47,76%
CLIENTE:	PREFEITURA MUNICIPAL DE GRAÇA-CE	SINAPI	2022/07 COM DESONERAÇÃO	83,55%	47,46%
		Composição	PRÓPRIA	0,00%	0,00%



ID	Material	FORTE	UNID	COEFICIENTE	PREÇO UNITÁRIO	TOTAL
I8980	ARGAMASSA POLIMÉRICA	SEINFRA	KG	2,00000000	2,5400	5,0800
I8981	RESINA TERMOPLÁSTICA	SEINFRA	KG	3,50000000	4,7200	16,5200
I8982	TELA DE POLIESTER MALHA 2X2MM	SEINFRA	M2	1,05000000	4,6300	4,8615
TOTAL Material:						26,4615

Mão de Obra		FORTE	UNID	COEFICIENTE	PREÇO UNITÁRIO	TOTAL
I0091	APLICADOR IMPERMEABILIZAÇÃO	SEINFRA	H	0,24000000	20,7700	4,9848
I2543	SERVENTE	SEINFRA	H	0,24000000	15,5500	3,7320
TOTAL Mão de Obra:						8,7168
VALOR:						35,18

17.5.1. C5027 - PISO INTERTRAVADO TIPO TIJOLINHO (20 X 10 X 4CM), COLORIDO - COMPACTAÇÃO MECANIZADA (M2)

Equipamento Custo Horário		FORTE	UNID	COEFICIENTE	PREÇO UNITÁRIO	TOTAL
I0612	COMPACTADOR DE PLACA VIBRATÓRIA HP 7 (CHI)	SEINFRA	H	0,07570000	27,4607	2,0788
I0725	COMPACTADOR DE PLACA VIBRATÓRIA HP 7 (CHP)	SEINFRA	H	0,00410000	42,1649	0,1729
TOTAL Equipamento Custo Horário:						2,2517

Material		FORTE	UNID	COEFICIENTE	PREÇO UNITÁRIO	TOTAL
I0109	AREIA MEDIA	SEINFRA	M3	0,05680000	67,5000	3,8340
I2403	PÓ DE PEDRA	SEINFRA	M3	0,00650000	60,4600	0,3930
I9512	TIJOLINHO (20 X 10 X 4CM), COLORIDO	SEINFRA	UN	51,00000000	0,6800	34,6800
TOTAL Material:						38,9070

Mão de Obra		FORTE	UNID	COEFICIENTE	PREÇO UNITÁRIO	TOTAL
I0445	CALCETEIRO	SEINFRA	H	0,15950000	20,7700	3,3128
I2543	SERVENTE	SEINFRA	H	0,15950000	15,5500	2,4802
TOTAL Mão de Obra:						5,7930
VALOR:						46,95

17.5.2. C4439 - CERÂMICA ESMALTADA RETIFICADA C/ ARG. CIMENTO E AREIA ACIMA DE 30x30cm (900 cm²) - PEI-5/PEI-4 P/ PISO (M2)

Material		FORTE	UNID	COEFICIENTE	PREÇO UNITÁRIO	TOTAL
I6500	CERÂMICA ESMALTADA RETIFICADA DIMENSÕES MAIORES DE 30x30cm (900 cm²) - PEI-5/PEI-4	SEINFRA	M2	1,10000000	43,4400	47,7840
TOTAL Material:						47,7840

Mão de Obra		FORTE	UNID	COEFICIENTE	PREÇO UNITÁRIO	TOTAL
I1328	LADRILHISTA	SEINFRA	H	1,20000000	20,7700	24,9240
I2543	SERVENTE	SEINFRA	H	1,20000000	15,5500	18,6600
TOTAL Mão de Obra:						43,5840

Serviço		FORTE	UNID	COEFICIENTE	PREÇO UNITÁRIO	TOTAL
C4429	ARGAMASSA DE CIMENTO E AREIA PEN. TRAÇO 1:5	SEINFRA	M3	0,02000000	750,2000	15,0040
TOTAL Serviço:						15,0040
VALOR:						106,37

17.6.1. C2067 - QUADRO DE DISTRIBUIÇÃO DE LUZ EMBUTIR ATÉ 12 DIVISÕES 207X332X95mm, C/BARRAMENTO (UN)

Material		FORTE	UNID	COEFICIENTE	PREÇO UNITÁRIO	TOTAL
----------	--	-------	------	-------------	----------------	-------

Handwritten signatures and initials



RELATÓRIO ANALÍTICO - COMPOSIÇÕES DE CUSTOS

OBRA:	REFORMA DA ESCOLA VICENTE ALVES DE SOUSA	DATA:	17/04/2023	BDI:	23,65%
DESCRIÇÃO:	REFORMA DA ESCOLA VICENTE ALVES DE SOUSA	FONTE:	VERSÃO	HORA:	MES
LOCAL:	SEDE, GRAÇA-CE	SEINFRA:	027.1 COM DESONERAÇÃO	83,85%	07,72%
CLIENTE:	PREFEITURA MUNICIPAL DE GRAÇA-CE	SINAPI:	2022/07 COM DESONERAÇÃO	83,55%	47,46%
		Composição:	PRÓPRIA	0,00%	0,00%



ID	DESCRIÇÃO	FONTE	UNID	COEFICIENTE	PREÇO UNITÁRIO	TOTAL
I0193	BARRAMENTO NEUTRO P/ BAIXA TENSÃO	SEINFRA	UN	1,00000000	32,3900	32,3900
I0194	BARRAMENTO PRINCIPAL P/ BAIXA TENSÃO	SEINFRA	UN	1,00000000	31,8600	31,8600
I0195	BARRAMENTO TERRA P/ BAIXA TENSÃO	SEINFRA	UN	1,00000000	26,3400	26,3400
I1754	QUADRO DISTRIBUIÇÃO LUZ 207X332X95MM	SEINFRA	UN	1,00000000	87,9800	87,9800
					TOTAL Material:	178,5700

Mão de Obra		FONTE	UNID	COEFICIENTE	PREÇO UNITÁRIO	TOTAL
I0042	AJUDANTE DE ELETRICISTA	SEINFRA	H	2,00000000	16,7700	33,5400
I2312	ELETRICISTA	SEINFRA	H	2,00000000	20,7700	41,5400
					TOTAL Mão de Obra:	75,0800
					VALOR:	253,65

17.6.2. C1093 - DISJUNTOR MONOPOLAR EM QUADRO DE DISTRIBUIÇÃO 16A (UN)

Material		FONTE	UNID	COEFICIENTE	PREÇO UNITÁRIO	TOTAL
I0981	DISJUNTOR MONOPOLAR 16A	SEINFRA	UN	1,00000000	9,5000	9,5000
					TOTAL Material:	9,5000

Mão de Obra		FONTE	UNID	COEFICIENTE	PREÇO UNITÁRIO	TOTAL
I0042	AJUDANTE DE ELETRICISTA	SEINFRA	H	0,30000000	16,7700	5,0310
I2312	ELETRICISTA	SEINFRA	H	0,30000000	20,7700	6,2310
					TOTAL Mão de Obra:	11,2620
					VALOR:	20,76

17.6.3. C1186 - ELETRODUTO PVC ROSC. D= 25mm (3/4") (M)

Material		FONTE	UNID	COEFICIENTE	PREÇO UNITÁRIO	TOTAL
I1075	ELETRODUTO DE PVC RIGIDO 3/4"	SEINFRA	M	1,00000000	3,5000	3,5000
					TOTAL Material:	3,5000

Mão de Obra		FONTE	UNID	COEFICIENTE	PREÇO UNITÁRIO	TOTAL
I0042	AJUDANTE DE ELETRICISTA	SEINFRA	H	0,17000000	16,7700	2,8509
I2312	ELETRICISTA	SEINFRA	H	0,17000000	20,7700	3,5309
					TOTAL Mão de Obra:	6,3818
					VALOR:	9,88

17.6.4. C1374 - FIO ISOLADO PVC P/750V 2.5 MM2 (M)

Material		FONTE	UNID	COEFICIENTE	PREÇO UNITÁRIO	TOTAL
I1172	FIO ISOLADO EM PVC 2.50MM2 - 750V	SEINFRA	M	1,02000000	1,3600	1,3872
					TOTAL Material:	1,3872

Mão de Obra		FONTE	UNID	COEFICIENTE	PREÇO UNITÁRIO	TOTAL
I0042	AJUDANTE DE ELETRICISTA	SEINFRA	H	0,11000000	16,7700	1,8447
I2312	ELETRICISTA	SEINFRA	H	0,11000000	20,7700	2,2847
					TOTAL Mão de Obra:	4,1294
					VALOR:	5,52

JA *102*



RELATÓRIO ANALÍTICO - COMPOSIÇÕES DE CUSTOS

OBRA:	REFORMA DA ESCOLA VICENTE ALVES DE SOUSA	DATA:	17/04/2023	BDI:	23,65%	
DESCRIÇÃO:	REFORMA DA ESCOLA VICENTE ALVES DE SOUSA	FONTE	VERSÃO	HORA	MES	REF.
LOCAL:	SEDE, GRAÇA-CE	SEINFRA	027.1 COM DESONERAÇÃO	83,85%	47,75%	05/2021
CLIENTE:	PREFEITURA MUNICIPAL DE GRAÇA-CE	SINAPI	2022/07 COM DESONERAÇÃO	83,55%	47,69%	06/2022
		Composição	PRÓPRIA	0,00%	0,00%	

17.6.5. C1375 - FIO ISOLADO PVC P/750V 4MM2 (M)

Material	FONTE	UNID	COEFICIENTE	PREÇO UNITÁRIO	TOTAL	
11173	FIO ISOLADO EM PVC 4.00MM2 - 750V	SEINFRA	M	1,02000000	2,3200	2,3664
TOTAL Material:					2,3664	

Mão de Obra	FONTE	UNID	COEFICIENTE	PREÇO UNITÁRIO	TOTAL	
10042	AJUDANTE DE ELETRICISTA	SEINFRA	H	0,12000000	16,7700	2,0124
12312	ELETRICISTA	SEINFRA	H	0,12000000	20,7700	2,4924
TOTAL Mão de Obra:					4,5048	
VALOR:					6,87	

17.6.6. C4933 - HASTE DE ATERRAMENTO COPPERWELD 5/8"X 2.40M (UN)

Material	FONTE	UNID	COEFICIENTE	PREÇO UNITÁRIO	TOTAL	
12352	HASTE DE ATERRAMENTO COPPERWELD 5/8" x 2.40M	SEINFRA	UN	1,00000000	37,4000	37,4000
TOTAL Material:					37,4000	

Mão de Obra	FONTE	UNID	COEFICIENTE	PREÇO UNITÁRIO	TOTAL	
10042	AJUDANTE DE ELETRICISTA	SEINFRA	H	2,40000000	16,7700	40,2480
12312	ELETRICISTA	SEINFRA	H	1,20000000	20,7700	24,9240
TOTAL Mão de Obra:					65,1720	
VALOR:					102,57	

17.6.7. C4798 - LUMINÁRIA DE SOBREPOR COM CORPO EM CHAPA DE AÇO TRATADA E PINTADA NA COR BRANCA, REFLETOR C/ ACABAMENTO ESPECULAR DE ALTO BRILHO, P/ DUAS LÂMPADAS FLUORESCENTES TUBULARES T8 DE 16W, REATOR ELETRÔNICO P/2X16W, FP DO CJ. 33W E FATOR DE POTÊNCIA 0,98, COMPLETA (UN)

Material	FONTE	UNID	COEFICIENTE	PREÇO UNITÁRIO	TOTAL	
19113	LUMINÁRIA DE SOBREPOR COM CORPO EM CHAPA DE AÇO TRATADA E PINTADA NA COR BRANCA, REFLETOR C/ ACABAMENTO ESPECULAR DE ALTO BRILHO, C/ DUAS LÂMPADAS FLUORESCENTES TUBULARES T8 DE 16W, REATOR ELETRÔNICO P/2X16W, FP DO CJ. 33W E FATOR DE POTÊNCIA 0,98, COMPLETA	SEINFRA	UN	1,00000000	65,6000	65,6000
TOTAL Material:					65,6000	

Mão de Obra	FONTE	UNID	COEFICIENTE	PREÇO UNITÁRIO	TOTAL	
10042	AJUDANTE DE ELETRICISTA	SEINFRA	H	1,50000000	16,7700	25,1550
12312	ELETRICISTA	SEINFRA	H	1,50000000	20,7700	31,1550
TOTAL Mão de Obra:					56,3100	
VALOR:					121,91	

17.6.8. C1494 - INTERRUPTOR UMA TECLA SIMPLES 10A 250V (UN)

Material	FONTE	UNID	COEFICIENTE	PREÇO UNITÁRIO	TOTAL	
11255	INTERRUPTOR 1 TECLA SIMPLES	SEINFRA	UN	1,00000000	7,6000	7,6000
TOTAL Material:					7,6000	

Mão de Obra	FONTE	UNID	COEFICIENTE	PREÇO UNITÁRIO	TOTAL	
10042	AJUDANTE DE ELETRICISTA	SEINFRA	H	0,21000000	16,7700	3,5217
12312	ELETRICISTA	SEINFRA	H	0,21000000	20,7700	4,3617



RELATÓRIO ANALÍTICO - COMPOSIÇÕES DE CUSTOS

OBRA:	REFORMA DA ESCOLA VICENTE ALVES DE SOUSA
DESCRIÇÃO:	REFORMA DA ESCOLA VICENTE ALVES DE SOUSA
LOCAL:	SEDE, GRAÇA-CE
CLIENTE:	PREFEITURA MUNICIPAL DE GRAÇA-CE

DATA:	17/04/2023	BDI:	20,55%
FONTE:	VERSÃO	HORA:	MES
SEINFRA	027.1 COM DESONERAÇÃO	83,85%	47,76%
SINAPI	2022/07 COM DESONERAÇÃO	93,55%	47,46%
Composição	PRÓPRIA	0,00%	0,00%



TOTAL Mão de Obra:	7,8834
VALOR:	15,48

17.6.9. C2493 - TOMADA UNIVERSAL 10A 250V (UN)

Material	FONTE	UNID	COEFICIENTE	PREÇO UNITÁRIO	TOTAL
I2119 TOMADA UNIVERSAL 2POLOS	SEINFRA	UN	1,00000000	8,4200	8,4200
TOTAL Material:					8,4200

Mão de Obra	FONTE	UNID	COEFICIENTE	PREÇO UNITÁRIO	TOTAL
I0042 AJUDANTE DE ELETRICISTA	SEINFRA	H	0,21000000	16,7700	3,5217
I2312 ELETRICISTA	SEINFRA	H	0,21000000	20,7700	4,3617
TOTAL Mão de Obra:					7,8834

VALOR:	16,30
--------	-------

17.6.10. COMP. 1-PMG - Fornecimento e Instalação de Refletor de Led 400w 6000K (und)

Material	FONTE	UNID	COEFICIENTE	PREÇO UNITÁRIO	TOTAL
INSFDX12 REFLETOR COM LED 400W	Composições	UN	1,00000000	525,00	525,00
TOTAL Material:					525,00

Mão de Obra	FONTE	UNID	COEFICIENTE	PREÇO UNITÁRIO	TOTAL
I0042 AJUDANTE DE ELETRICISTA	SEINFRA	H	1,00000000	16,77	16,77
I2312 ELETRICISTA	SEINFRA	H	1,00000000	20,77	20,77
TOTAL Mão de Obra:					37,54

VALOR:	562,54
--------	--------

17.7.1. C0348 - BACIA DE LOUÇA BRANCA C/CAIXA ACOPLADA (UN)

Material	FONTE	UNID	COEFICIENTE	PREÇO UNITÁRIO	TOTAL
I0171 BACIA LOUÇA BRANCA PARA CAIXA ACOPLADA	SEINFRA	UN	1,00000000	395,9500	395,9500
I0406 CAIXA ACOPLADA DE LOUÇA BRANCA PARA BACIA	SEINFRA	UN	1,00000000	209,4800	209,4800
I1091 ENGATE CROMADO	SEINFRA	UN	1,00000000	17,7100	17,7100
I1180 FITA DE VEDAÇÃO	SEINFRA	M	0,56000000	0,2800	0,1568
I1579 PARAFUSO CROMADO P/FIXAÇÃO SANITARIOS, INCLUSIVE PORCA CEGA, ARRUELA E BUCHA DE NYLON	SEINFRA	UN	2,00000000	7,5000	15,0000
I1925 TAMPA PLASTICA PARA BACIA	SEINFRA	UN	1,00000000	28,9500	28,9500
TOTAL Material:					667,2468

Mão de Obra	FONTE	UNID	COEFICIENTE	PREÇO UNITÁRIO	TOTAL
I0043 AJUDANTE DE ENCANADOR	SEINFRA	H	2,00000000	16,7700	33,5400
I2320 ENCANADOR	SEINFRA	H	2,00000000	20,9200	40,8400
TOTAL Mão de Obra:					74,1800

VALOR:	741,43
--------	--------

17.7.2. C4923 - CAIXA SIFONADA PVC 100 X 100 X 50MM, ACABAMENTO BRANCO (GRELHA OU TAMPA CEGA) (UN)

Material	FONTE	UNID	COEFICIENTE	PREÇO UNITÁRIO	TOTAL
----------	-------	------	-------------	----------------	-------

RELATÓRIO ANALÍTICO - COMPOSIÇÕES DE CUSTOS					
	OBRA:	REFORMA DA ESCOLA VICENTE ALVES DE SOUSA	DATA:	17/04/2023	
	DESCRIÇÃO:	REFORMA DA ESCOLA VICENTE ALVES DE SOUSA	FONTE	VERSÃO	
	LOCAL:	SEDE, GRAÇA-CE	SEINFRA	027.1 COM DESONERAÇÃO	83,85% 47,76% 06/2021
	CLIENTE:	PREFEITURA MUNICIPAL DE GRAÇA-CE	SINAPI	2022/07 COM DESONERAÇÃO	83,55% 47,46% 01/2022
			Composição	PRÓPRIA	0,00% 0,00%



19404	CAIXA SIFONADA PVC 100 X 100 X 50MM, ACABAMENTO BRANCO (GRELHA OU TAMPA CEGA)	SEINFRA	UN	1,00000000	12,8800	12,8800
					TOTAL Material:	12,8800

Mão de Obra		FONTE	UNID	COEFICIENTE	PREÇO UNITÁRIO	TOTAL
10043	AJUDANTE DE ENCANADOR	SEINFRA	H	0,50000000	16,7700	8,3850
12320	ENCANADOR	SEINFRA	H	0,50000000	20,3200	10,1600
					TOTAL Mão de Obra:	18,5450
					VALOR:	31,43

17.7.3. C0358 - BANCADA DE GRANITO PRETO C/BOLEAMENTO DUPLO (COLOCADO) (M2)

Material		FONTE	UNID	COEFICIENTE	PREÇO UNITÁRIO	TOTAL
10108	AREIA GROSSA	SEINFRA	M3	0,00800000	74,7200	0,5978
10185	BANCADA DE GRANITO PRETO C/BOLEAMENTO DUPLO	SEINFRA	M2	1,00000000	833,4900	833,4900
10805	CIMENTO PORTLAND	SEINFRA	KG	3,20000000	0,5600	1,7920
					TOTAL Material:	835,8798

Mão de Obra		FONTE	UNID	COEFICIENTE	PREÇO UNITÁRIO	TOTAL
12391	PEDREIRO	SEINFRA	H	2,00000000	20,7700	41,5400
12543	SERVENTE	SEINFRA	H	2,00000000	15,5500	31,1000
					TOTAL Mão de Obra:	72,6400
					VALOR:	908,52

17.7.4. C0986 - CUBA DE LOUÇA DE EMBUTIR C/ TORNEIRA E ACESSÓRIOS (UN)

Material		FONTE	UNID	COEFICIENTE	PREÇO UNITÁRIO	TOTAL
10916	CUBA DE LOUÇA BRANCA DE EMBUTIR	SEINFRA	UN	1,00000000	93,7100	93,7100
11091	ENGATE CROMADO	SEINFRA	UN	1,00000000	17,7100	17,7100
11180	FITA DE VEDAÇÃO	SEINFRA	M	0,84000000	0,2800	0,2352
11864	SIFÃO METÁLICO TIPO COPO DN 1"X1 1/2"	SEINFRA	UN	1,00000000	129,0000	129,0000
12132	TORNEIRA DE PRESSÃO CROMADA P/LAVATORIO 1/2'	SEINFRA	UN	1,00000000	77,3300	77,3300
12272	VÁLVULA DE METAL 1"	SEINFRA	UN	1,00000000	14,9900	14,9900
					TOTAL Material:	332,9752

Mão de Obra		FONTE	UNID	COEFICIENTE	PREÇO UNITÁRIO	TOTAL
10043	AJUDANTE DE ENCANADOR	SEINFRA	H	1,50000000	16,7700	25,1550
12320	ENCANADOR	SEINFRA	H	1,50000000	20,3200	30,4800
					TOTAL Mão de Obra:	55,6350
					VALOR:	388,61

17.7.5. C2593 - TUBO PVC BRANCO P/ESGOTO D=100MM (4') (M)

Material		FONTE	UNID	COEFICIENTE	PREÇO UNITÁRIO	TOTAL
10026	ADESIVO PARA TUBO DE PVC RIGIDO	SEINFRA	KG	0,02500000	45,1600	1,1290
11888	SOLUÇÃO LIMPADORA PARA PVC RIGIDO	SEINFRA	L	0,04000000	39,2200	1,5688
12193	TUBO PVC ESGOTO DE 100MM (4') - (NBR 5688)	SEINFRA	M	1,01000000	10,8400	10,9484
					TOTAL Material:	13,6462