

CARTA PROPOSTA

À PREFEITURA MUNICIPAL DE GRAÇA
COMISSÃO PERMANENTE DE LICITAÇÃO



REFERÊNCIA: TOMADA DE PREÇOS 04.003/2023-TP/2023

OBJETO: CONTRATAÇÃO DE EMPRESA PARA SERVIÇOS DE RECUPERAÇÃO E MANUTENÇÃO COM PATROLAGEM E INCLUSÃO DE MATERIAL (PIÇARRA) EM DIVERSOS TRECHOS DE ESTRADAS VICINAIS E CONSTRUÇÃO DE OBRAS D'ARTES NO MUNICÍPIO DE GRAÇA/ CE.

RAZÃO SOCIAL DA PROPONENTE: CONSBRAL CONSTRUÇÕES & EMPREENDIMENTOS LTDA.

CNPJ: 07.544.576/0001-69.

NOME FANTASIA DA PROPONENTE: CONSBRAL CONSTRUÇÕES E EMPREENDIMENTOS.

ENDEREÇO: RUA CONSELHEIRO JOSÉ JÚLIO, 617, SALA L6, SOBRAL-CE, CEP.: 62.010-820.

CNPJ: 07.544.576/0001-69.

TEL: (85) 3244-0000 / **E-MAIL:** consbral_construcoes@gmail.com

VALOR TOTAL DA PROPOSTA: R\$ 730.094,83 (SETECENTOS E TRINTA MIL NOVENTA E QUATRO REAIS E OITENTA E TRÊS CENTAVOS)

PRAZO DE EXECUÇÃO: 06 meses, conforme Cronograma Físico Financeiro.

VALIDADE DA PROPOSTA: 180 dias, a contar da data de abertura da licitação.

Declaramos, neste ato, nossa inteira submissão aos ditames da Lei nº 8.666/93 e suas alterações posteriores, bem como as cláusulas e condições estabelecidas nesta Tomada de Preços

Declaramos que assumimos inteira responsabilidade pela execução dos serviços, objeto deste Edital, que serão executados conforme exigência editalícia e contratual, e que serão iniciados dentro do prazo de até 10 (dez) dias consecutivos, contados a partir da data de recebimento da Ordem de Serviço.

Declaramos que nos preços oferecidos, estão incluídas todas as despesas de fornecimento dos materiais e mão de obra necessária, taxas, impostos, encargos sociais e trabalhistas, benefícios, transportes e seguros.

Sobral-CE, 12 de ABRIL de 2023.

Atenciosamente,

**GABRIEL
CANDIDO
HOLANDA**

**REIS:00660905
396**

Assinado de forma
digital por GABRIEL
CANDIDO HOLANDA
REIS:00660905396

Dados: 2023.04.11
09:34:13 -03'00'

CONSBRAL CONSTRUÇÕES & EMPREENDIMENTOS LTDA.

CNPJ: 07.544.576/0001-69.

GABRIEL CÂNDIDO HOLANDA REIS.

REPRESENTANTE LEGAL.

CPF: 006.609.053-96.

**GEORGE
LUCAS CEDRO
CARVALHO**

**BRITO:052610
73324**

Assinado de forma
digital por GEORGE
LUCAS CEDRO
CARVALHO

BRITO:05261073324
Dados: 2023.04.11

09:34:21 -03'00'

CONSBRAL CONSTRUÇÕES & EMPREENDIMENTOS LTDA.

CNPJ: 07.544.576/0001-69.

GEORGE LUCAS CEDRO CARVALHO BRITO.

RESPONSÁVEL TÉCNICO.

CPF: 052.610.733-24 / CREA-CE: 359607.

[Handwritten signatures and initials]

PLANILHA ORÇAMENTÁRIA

OBRA: CONTRATAÇÃO DE EMPRESA PARA SERVIÇOS DE RECUPERAÇÃO E MANUTENÇÃO COM PATROLAGEM E INCLUSÃO DE MATERIAL (PIÇARRA) EM DIVERSOS TRECHOS DE ESTRADAS VICINAIS E CONSTRUÇÃO DE OBRAS D'ARTES NO MUNICÍPIO DE GRAÇA/CE.

DESCRIÇÃO: TOMADA DE PREÇOS Nº 04.003/2023-TP

LOCAL: ZONA RURAL DO MUNICÍPIO DE GRAÇA-CE.

CLIENTE: PREFEITURA MUNICIPAL DE GRAÇA-CE.



DATA: 12/04/2023

VERSÃO: 027.1 COM DESONERAÇÃO PRÓPRIA

SEINFRA Composições

COMPOSIÇÕES

BDI: 28,08%

HORA 83,85%

MES 47,76%

DATA REF. 05/2021

0,00% 0,00%

ITEM	CÓDIGO	DESCRIÇÃO	FONTE	UNIDADE	QTD	VALOR UNITÁRIO R\$		COM BDI	PREÇO TOTAL R\$
						SEM BDI	BDI		
1	SERVIÇOS INICIAIS								
1.1	C1937	PLACAS PADRÃO DE OBRA	SEINFRA	M2	6,00	151,21	42,46	193,67	1.162,02
2	ADMINISTRAÇÃO DA OBRA								
2.1	COM-31773614	ADMINISTRAÇÃO LOCAL DA OBRA	Composições Próprias	MES	6,00	2.350,97	660,15	3.011,12	18.066,72
3	PATROLAGEM E PIÇARAMENTO								
3.1	SERVIÇOS PRELIMINARES DE PATROLAGEM								
3.1.1	C4993	DESMOBILIZAÇÃO DE EQUIPAMENTOS EM CAVALO MECÂNICO C/ PRANCHA DE 3 EIXOS	SEINFRA	KM	168,00	3,65	1,02	4,67	784,56
3.2	RETIRADA DE MATERIAL PARA TERRAPLANAGEM								
3.2.1	C2840	INDENIZAÇÃO DE JAZIDA	SEINFRA	M3	17.793,38	1,23	0,35	1,58	411.738,81
3.2.2	C3168	ESCAVAÇÃO CARGA TRANSP. 1-CAT 3001 A 4000M	SEINFRA	M3	17.793,38	16,83	4,73	21,56	383.625,27
3.3	CONSERVAÇÃO DO SISTEMA VIÁRIO								
3.3.1	C3232	RECONFORMAÇÃO/PATROLAGEM DA PLATAFORMA	SEINFRA	M2	412.600,00	0,07	0,02	0,09	37.134,00
3.3.2	C3234	REVESTIMENTO COM SOLO (PIÇARRA) (S/TRANSP)	SEINFRA	M3	17.793,38	9,92	2,79	12,71	226.153,86
4	OBRAS D'ARTES (SABIÁ A PIRITUBA - BUIRA A SANGRADOURO - SANTA CLARA A TAPIGUARA - JABURU A VACA GORDA - JENI PAO A AROEIRA - EXTR FURTADOS A TAQUARI								
4.1	C0829	CONCRETO CICLÓPICO FCK 10 MPa COM AGREGADO PRODUZIDO (S/TRANSP)	SEINFRA	M3	14,00	444,06	124,69	568,75	7.962,50
4.2	C4301	FORMA PARA CONCRETO "IN LOCO", INCLUSIVE DESFORMA	SEINFRA	M2	44,80	117,12	32,89	150,01	6.720,45
4.3	C0105	AQUISIÇÃO, ASSENT. E REJUNT. DE TUBO DE CONCRETO ARMADO D= 60cm	SEINFRA	M	42,00	149,66	42,02	191,68	8.060,56
4.4	C2784	ESCAVAÇÃO MANUAL SOLO DE 1A.CAT. PROF. ATÉ 1.50m	SEINFRA	M3	20,16	41,21	11,57	52,78	1.064,04
4.5	C1609	LASTRO DE CONCRETO INCLUINDO PREPARO E LANÇAMENTO	SEINFRA	M3	3,36	527,32	148,07	675,39	2.263,31

CONSBRAL CONST. & EMPREENDIMENTOS LTDA

FOLHA 2 DE 12

Pág. 3785

Rubrica

2.263,31

675,39

148,07

8.060,56

191,68

52,78

675,39

148,07

PLANILHA ORÇAMENTÁRIA

OBRA: CONTRATAÇÃO DE EMPRESA PARA SERVIÇOS DE RECUPERAÇÃO E MANUTENÇÃO COM PATROLAGEM E INCLUSÃO DE MATERIAL (PIÇARRA) EM DIVERSOS TRECHOS DE ESTRADAS VICINAIS E CONSTRUÇÃO DE OBRAS D'ARTES NO MUNICÍPIO DE GRAÇA/CE.

DESCRIÇÃO: TOMADA DE PREÇOS Nº 04.003/2023-TP

LOCAL: ZONA RURAL DO MUNICÍPIO DE GRAÇA-CE.

CLIENTE: PREFEITURA MUNICIPAL DE GRAÇA-CE.

DATA: 12/04/2023

VERBÃO: 027.1 COM DESONERAÇÃO PROPRIA

SEINFRA Composições

BDI: 28,08%

HORA MES DATA REF.
83,85% 47,76% 05/2021
0,00% 0,00%

ITEM	CÓDIGO	DESCRIÇÃO	FONTE	UNIDADE	QTD	VALOR UNITÁRIO R\$		PREÇO TOTAL R\$
						SEM BDI	COM BDI	
4.6	C3880	REATERRO E COMPACTAÇÃO DE BUEIRO	SEINFRA	M3	210,00	33,42	42,80	8.988,00
VALOR TOTAL:								730.094,83

Setecentos e Trinta Mil Noventa e Quatro reais e Oitenta e Três centavos

Keel



GABRIEL CANDIDO HOLANDA
 Assinado de forma digital por **GABRIEL CANDIDO HOLANDA**
 REIS:00660905396
 Dados: 2023.04.11 09:36:38 -03'00'

GEORGE LUCAS CEDRO CARVALHO
 Assinado de forma digital por **GEORGE LUCAS CEDRO CARVALHO**
 BRITO:05261073324
 Dados: 2023.04.11 09:36:46 -03'00'



RESUMO DO ORÇAMENTO

CONSBRAL CONST. & EMPREENDIMENTOS
FOLHA 4 DE 12
CNPJ: 07.544.576/0001-69

OBRA: CONTRATAÇÃO DE EMPRESA PARA SERVIÇOS DE RECUPERAÇÃO E MANUTENÇÃO COM PATROLAGEM E INCLUSÃO DE MATERIAL (PIÇARRA) EM DIVERSOS TRECHOS DE ESTRADAS VICINAIS E CONSTRUÇÃO DE OBRAS D'ARTES NO MUNICÍPIO DE GRAÇA/CE.

DESCRIÇÃO: TOMADA DE PREÇOS Nº 04.003/2023-TP

LOCAL: ZONA RURAL DO MUNICÍPIO DE GRAÇA-CE.

CLIENTE: PREFEITURA MUNICIPAL DE GRAÇA-CE.

DATA : 12/04/2023		BDI : 28,08%		
FUNTE	VERSÃO	HORA	MES	REF.
SEINFRA	027.1 COM DESONERAÇÃO	83,85%	47,76%	05/2021
Composição		PRÓPRIA	0,00%	0,00%



CÓDIGO	DESCRIÇÃO	PREÇO TOTAL	%
1	SERVIÇOS INICIAIS		
2	ADMINISTRAÇÃO DA OBRA	1.162,02	0,16
3	PATROLAGEM E PIÇARAMENTO	18.066,72	2,47
4	OBRAS D'ARTES (SABIÁ A PIRITUBA - BUIRA A SANGRADOURO - SANTA CLARA A TAPIGUARA - JABURU A VACA GORDA - JENIPAPO A AROEIRA - EXTR FURTADOS A TAQUARI	675.811,23	92,56
		35.054,86	4,80
VALOR TOTAL:		730.094,83	100,00

Setecentos e Trinta Mil Noventa e Quatro reais e Oitenta e Três centavos

GABRIEL CANDIDO HOLANDA REIS:0066 0905396
Assinado de forma digital por GABRIEL CANDIDO HOLANDA
REIS:00660905396
Dados: 2023.04.11 09:36:57 -03'00'

GEORGE LUCAS CEDRO CARVALHO BRITO:0526 1073324
Assinado de forma digital por GEORGE LUCAS CEDRO CARVALHO BRITO:05261073324
Dados: 2023.04.11 09:37:06 -03'00'



RELATÓRIO ANALÍTICO - COMPOSIÇÕES DE CUSTOS

CONSBRAL CONST. & EMPREENDIMENTOS

FOLHA 5 DE 12

CNPJ: 07.544.576/0001-69

OBRA: CONTRATAÇÃO DE EMPRESA PARA SERVIÇOS DE RECUPERAÇÃO E MANUTENÇÃO COM PATROLAGEM E INCLUSÃO DE MATERIAL (PIÇARRA) EM DIVERSOS TRECHOS DE ESTRADAS VICINAIS E CONSTRUÇÃO DE OBRAS D'ARTES NO MUNICÍPIO DE GRAÇA/CE.

DESCRIÇÃO: TOMADA DE PREÇOS Nº 04.003/2023-TP

LOCAL: ZONA RURAL DO MUNICÍPIO DE GRAÇA-CE.

CLIENTE: PREFEITURA MUNICIPAL DE GRAÇA-CE.

DATA : 12/04/2023

BDI : 28,08%

FONTE	VERSÃO	HORA	MES	REF.
SEINFRA	027.1 COM DESONERAGÃO	83,85%	47,76%	05/2021
Composição	PROPOSTA	0,00%	0,00%	



1.1. C1937 - PLACAS PADRÃO DE OBRA (M2)

Material		FONTE	UNID	COEFICIENTE	PREÇO UNITÁRIO	TOTAL
I0537	CHAPA DE AÇO GALVANIZADA ESP. 0.3MM	SEINFRA	M2	1,02000000	35,52	36,23
I1100	ESMALTE SINTETICO	SEINFRA	L	1,00000000	24,94	24,94
I1691	PONTALETE / BARROTE DE 3"x3"	SEINFRA	M	4,50000000	12,58	56,61
I1725	PREGO 15X15 (1.1/4" x 13) (APROXIMADAMENTE 672UN/KG)	SEINFRA	KG	0,15000000	15,51	2,33
TOTAL Material:						120,11
Mão de Obra		FONTE	UNID	COEFICIENTE	PREÇO UNITÁRIO	TOTAL
I2543	SERVENTE	SEINFRA	H	2,00000000	15,55	31,10
TOTAL Mão de Obra:						31,10
VALOR:						151,21

2.1. COM-31773614 - ADMINISTRAÇÃO LOCAL DA OBRA (MES)

Mão de Obra		FONTE	UNID	COEFICIENTE	PREÇO UNITÁRIO	TOTAL
I8590	ENCARREGADO GERAL/MESTRE DE OBRAS	SEINFRA	MÊS	0,15000000	5.868,92	880,34
I8583	ENGENHEIRO PLENO	SEINFRA	MÊS	0,08000000	18.382,82	1.470,63
TOTAL Mão de Obra:						2.350,97
VALOR:						2.350,97

3.1.1. C4993 - DESMOBILIZAÇÃO DE EQUIPAMENTOS EM CAVALO MECÂNICO C/ PRANCHA DE 3 EIXOS (KM)

Equipamento Custo Horário		FONTE	UNID	COEFICIENTE	PREÇO UNITÁRIO	TOTAL
I0716	CAVALO MECÂNICO C/PRANC. 3 EIXOS (CHP)	SEINFRA	H	0,01250000	291,68	3,65
TOTAL Equipamento Custo Horário:						3,65
VALOR:						3,65

3.2.1. C2840 - INDENIZAÇÃO DE JAZIDA (M3)

Material		FONTE	UNID	COEFICIENTE	PREÇO UNITÁRIO	TOTAL
I2354	INDENIZAÇÃO DE JAZIDA	SEINFRA	M3	1,00000000	1,23	1,23
TOTAL Material:						1,23
VALOR:						1,23

3.2.2. C3168 - ESCAVAÇÃO CARGA TRANSP. 1-CAT 3001 A 4000M (M3)

Equipamento Custo Horário		FONTE	UNID	COEFICIENTE	PREÇO UNITÁRIO	TOTAL
I0576	CAMINHÃO BASCULANTE 12 M3 (CHI)	SEINFRA	H	0,00941176	47,77	0,45
I0688	CAMINHÃO BASCULANTE 12 M3 (CHP)	SEINFRA	H	0,06901961	157,14	10,85
I0596	CARREGADEIRA DE PNEUS HP 180 (CHI)	SEINFRA	H	0,00019608	87,00	0,02
I0710	CARREGADEIRA DE PNEUS HP 180 (CHP)	SEINFRA	H	0,00960784	282,15	2,71
I0666	TRATOR DE ESTEIRAS C/LÂMINA E ESC. HP 155 (CHI)	SEINFRA	H	0,00000000	75,83	0,00
I0779	TRATOR DE ESTEIRAS C/LÂMINA E ESC. HP 155 (CHP)	SEINFRA	H	0,00980392	239,06	2,34



RELATÓRIO ANALÍTICO - COMPOSIÇÕES DE CUSTOS

CONSBRAL CONST. & EMPREENDIMENTOS
FOLHA 6 DE 12
CNPJ: 07.544.576/0001-69

OBRA: CONTRATAÇÃO DE EMPRESA PARA SERVIÇOS DE RECUPERAÇÃO E MANUTENÇÃO COM PATROLAGEM E INCLUSÃO DE MATERIAL (PIÇARRA) EM DIVERSOS TRECHOS DE ESTRADAS VICINAIS E CONSTRUÇÃO DE OBRAS D'ARTES NO MUNICÍPIO DE GRAÇA/CE.
DESCRIÇÃO: TOMADA DE PREÇOS Nº 04.003/2023-TP
LOCAL: ZONA RURAL DO MUNICÍPIO DE GRAÇA-CE.
CLIENTE: PREFEITURA MUNICIPAL DE GRAÇA-CE.

DATA: 12/04/2023
BDI: 28,08%
SEINFRA: 83,85%
MES: 47,76%
REF.: 05/2021
COMPOSIÇÃO: 0,00%
PROPRIA: 0,00%

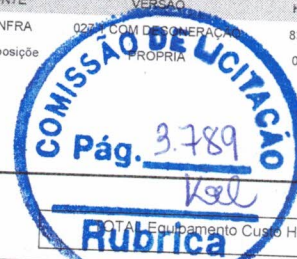

Mão de Obra		FORNTE	UNID	COEFICIENTE	PREÇO UNITÁRIO	TOTAL
12543	SERVENTE	SEINFRA	H	0,02941176	15,55	0,46
TOTAL Mão de Obra:						0,46
VALOR:						16,83

3.3.1. C3232 - RECONFORMAÇÃO/PATROLAGEM DA PLATAFORMA (M2)

Equipamento Custo Horário		FORNTE	UNID	COEFICIENTE	PREÇO UNITÁRIO	TOTAL
10642	MOTO NIVELADORA (CHI)	SEINFRA	H	0,00000000	76,58	0,00
10756	MOTO NIVELADORA (CHP)	SEINFRA	H	0,00027778	218,15	0,06
TOTAL Equipamento Custo Horário:						0,06
Mão de Obra		FORNTE	UNID	COEFICIENTE	PREÇO UNITÁRIO	TOTAL
12543	SERVENTE	SEINFRA	H	0,00055556	15,55	0,01
TOTAL Mão de Obra:						0,01
VALOR:						0,07

3.3.2. C3234 - REVESTIMENTO COM SOLO (PIÇARRA) (S/TRANSP) (M3)

Equipamento Custo Horário		FORNTE	UNID	COEFICIENTE	PREÇO UNITÁRIO	TOTAL
10590	CAMINHÃO TANQUE 8.000 I (CHI)	SEINFRA	H	0,00000000	48,69	0,00
10698	CAMINHÃO TANQUE 8.000 I (CHP)	SEINFRA	H	0,00888889	159,32	1,42
10609	COMPAC. LISO VIBRAT. AUTOPROPELIDO (CHI)	SEINFRA	H	0,00182222	53,83	0,10
10722	COMPAC. LISO VIBRAT. AUTOPROPELIDO (CHP)	SEINFRA	H	0,00262222	166,24	0,44
10625	GRADE DE DISCOS (CHI)	SEINFRA	H	0,00075556	2,71	0,00
10739	GRADE DE DISCOS (CHP)	SEINFRA	H	0,00368889	4,08	0,02
10642	MOTO NIVELADORA (CHI)	SEINFRA	H	0,00000000	76,58	0,00
10756	MOTO NIVELADORA (CHP)	SEINFRA	H	0,00444444	218,15	0,97
10667	TRATOR DE PNEUS (CHI)	SEINFRA	H	0,00075556	27,35	0,02
10780	TRATOR DE PNEUS (CHP)	SEINFRA	H	0,00368889	97,29	0,36
TOTAL Equipamento Custo Horário:						3,33
Mão de Obra		FORNTE	UNID	COEFICIENTE	PREÇO UNITÁRIO	TOTAL
12543	SERVENTE	SEINFRA	H	0,02222222	15,55	0,35
TOTAL Mão de Obra:						0,35
Serviço		FORNTE	UNID	COEFICIENTE	PREÇO UNITÁRIO	TOTAL
C3160	DESMATAMENTO DE JAZIDA	SEINFRA	M2	1,00000000	0,36	0,36
C3211	ESCAVAÇÃO E CARGA DE MATERIAL DE JAZIDA	SEINFRA	M3	1,26700000	4,14	5,25
C3218	EXPURGO DE JAZIDA	SEINFRA	M3	0,20000000	3,14	0,63
TOTAL Serviço:						6,24
VALOR:						9,92

4.1. C0829 - CONCRETO CICLÓPICO FCK 10 MPa COM AGREGADO PRODUZIDO (S/TRANSP) (M3)



RELATÓRIO ANALÍTICO - COMPOSIÇÕES DE CUSTOS

CONSBRAL CONST. & EMPREENDIMENTOS
FOLHA 7 DE 12
CNPJ: 07.544.576/0001-69

OBRA: CONTRATAÇÃO DE EMPRESA PARA SERVIÇOS DE RECUPERAÇÃO E MANUTENÇÃO COM PATROLAGEM E INCLUSÃO DE MATERIAL (PIÇARRA) EM DIVERSOS TRECHOS DE ESTRADAS VICINAIS E CONSTRUÇÃO DE OBRAS D'ARTES NO MUNICÍPIO DE GRAÇA/CE.
DESCRIÇÃO: TOMADA DE PREÇOS Nº 04 003/2023-TP
LOCAL: ZONA RURAL DO MUNICÍPIO DE GRAÇA-CE.
CLIENTE: PREFEITURA MUNICIPAL DE GRAÇA-CE

DATA: 12/04/2023
BDI: 28,08%
SEINFRA 0,00%
HORA 8,65%
MES 47,76%
REF. 05/2021
COM DESONERAÇÃO 0,00%
PROPRIA 0,00%



Mão de Obra		FONTE	UNID	COEFICIENTE	PREÇO UNITÁRIO	TOTAL
12391	PEDREIRO	SEINFRA	H	2,00000000	20,77	41,54
12543	SERVENTE	SEINFRA	H	10,00000000	15,55	155,50
TOTAL Mão de Obra:						197,04

Serviço		FONTE	UNID	COEFICIENTE	PREÇO UNITÁRIO	TOTAL
C3268	CONCRETO P/VIBR., FCK=10MPa COM AGREGADO PRODUZIDO (S/TRANSP.)	SEINFRA	M3	0,70000000	337,00	235,90
C3227	PEDRA DE MÃO/POLIÉDRICA	SEINFRA	M3	0,30000000	37,06	11,12
TOTAL Serviço:						247,02
VALOR:						444,06

2. C4301 - FORMA PARA CONCRETO "IN LOCO", INCLUSIVE DESFORMA (M2)

Mão de Obra		FONTE	UNID	COEFICIENTE	PREÇO UNITÁRIO	TOTAL
10041	AJUDANTE DE CARPINTEIRO	SEINFRA	H	0,25000000	16,77	4,19
10498	CARPINTEIRO	SEINFRA	H	0,25000000	20,77	5,19
TOTAL Mão de Obra:						9,38

Serviço		FONTE	UNID	COEFICIENTE	PREÇO UNITÁRIO	TOTAL
C4282	FORMA P/ CONCRETO "IN LOCO" (APLICAÇÃO)	SEINFRA	M2	1,00000000	74,83	74,83
C4281	FORMA P/ CONCRETO "IN LOCO" (FABRICAÇÃO)	SEINFRA	M2	0,20000000	164,55	32,91
TOTAL Serviço:						107,74
VALOR:						117,12

4.3. C0105 - AQUISIÇÃO, ASSENT. E REJUNT. DE TUBO DE CONCRETO ARMADO D= 60cm (M)

Equipamento Custo Horário		FONTE	UNID	COEFICIENTE	PREÇO UNITÁRIO	TOTAL
10746	GUINDASTE HIDRÁULICO SOBRE PNEUS HP 45 (CHP)	SEINFRA	H	0,02700000	95,26	2,57
TOTAL Equipamento Custo Horário:						2,57

Material		FONTE	UNID	COEFICIENTE	PREÇO UNITÁRIO	TOTAL
10109	AREIA MEDIA	SEINFRA	M3	0,00490000	67,37	0,33
10805	CIMENTO PORTLAND	SEINFRA	KG	1,94000000	0,56	1,09
12186	TUBO CONCRETO ARMADO, CLASSE PA-1, DN= 600MM (NBR 8890:2018)	SEINFRA	M	1,02000000	117,27	119,62
TOTAL Material:						121,04

Mão de Obra		FONTE	UNID	COEFICIENTE	PREÇO UNITÁRIO	TOTAL
12391	PEDREIRO	SEINFRA	H	0,70000000	20,77	14,54
12543	SERVENTE	SEINFRA	H	0,74000000	15,55	11,51
TOTAL Mão de Obra:						26,05
VALOR:						149,66

4.4. C2784 - ESCAVAÇÃO MANUAL SOLO DE 1A.CAT. PROF. ATÉ 1.50m (M3)

Mão de Obra		FONTE	UNID	COEFICIENTE	PREÇO UNITÁRIO	TOTAL
12543	SERVENTE	SEINFRA	H	2,65000000	15,55	41,21

[Handwritten signatures]



RELATÓRIO ANALÍTICO - COMPOSIÇÕES DE CUSTOS

CONSBRAL CONST. & EMPREENDIMENTOS
FOLHA 8 DE 12
CNPJ: 07.544.576/0001-69

OBRA: CONTRATAÇÃO DE EMPRESA PARA SERVIÇOS DE RECUPERAÇÃO E MANUTENÇÃO COM PATROLAGEM E INCLUSÃO DE MATERIAL (PIÇARRA) EM DIVERSOS TRECHOS DE ESTRADAS VICINAIS E CONSTRUÇÃO DE OBRAS D'ARTES NO MUNICÍPIO DE GRAÇA/CE.
DESCRIÇÃO: TOMADA DE PREÇOS Nº 04/003/2023-TP
LOCAL: ZONA RURAL DO MUNICÍPIO DE GRAÇA-CE.
CLIENTE: PREFEITURA MUNICIPAL DE GRAÇA-CE.

DATA: 12/04/2023 BDI: 28,08%

FONTES	VERBA	HORA	MES	REF.
SEINFRA	COM DESONERACAO	83,85%	47,76%	05/2021
Composicao	PRÓPRIA	0,00%	0,00%	



TOTAL Mão de Obra:	41,21
VALOR:	41,21

4.5. C1609 - LASTRO DE CONCRETO INCLUINDO PREPARO E LANÇAMENTO (M3)

Material		FONTES	UNID	COEFICIENTE	PREÇO UNITÁRIO	TOTAL
10109	AREIA MEDIA	SEINFRA	M3	0,69800000	67,37	47,02
10280	BRITA	SEINFRA	M3	0,87800000	76,04	66,76
10805	CIMENTO PORTLAND	SEINFRA	KG	220,00000000	0,56	123,20
TOTAL Material:						236,98

Mão de Obra		FONTES	UNID	COEFICIENTE	PREÇO UNITÁRIO	TOTAL
12391	PEDREIRO	SEINFRA	H	2,00000000	20,77	41,54
12543	SERVENTE	SEINFRA	H	16,00000000	15,55	248,80
TOTAL Mão de Obra:						290,34

VALOR:	527,32
---------------	---------------

4.6. C3890 - REATERRO E COMPACTAÇÃO DE BUEIRO (M3)

Equipamento Custo Horário		FONTES	UNID	COEFICIENTE	PREÇO UNITÁRIO	TOTAL
10611	COMPACTADOR DE PLACA VIBRATÓRIA HP 4 (CHI)	SEINFRA	H	0,00000000	20,05	0,00
10724	COMPACTADOR DE PLACA VIBRATÓRIA HP 4 (CHP)	SEINFRA	H	0,66666667	24,07	16,05
TOTAL Equipamento Custo Horário:						16,05

Mão de Obra		FONTES	UNID	COEFICIENTE	PREÇO UNITÁRIO	TOTAL
16815	ENCARREGADO DE TURMA / FEITOR	SEINFRA	H	0,06666667	27,34	1,82
12543	SERVENTE	SEINFRA	H	1,00000000	15,55	15,55
TOTAL Mão de Obra:						17,37

VALOR:	33,42
---------------	--------------

GABRIEL
CANDIDO
HOLANDA
REIS:0066090
5396

Assinado de forma digital por GABRIEL CANDIDO HOLANDA
REIS:00660905396
Dados: 2023.04.11 09:36:15 -03'00'

GEORGE
LUCAS CEDRO
CARVALHO
BRITO:052610
73324

Assinado de forma digital por GEORGE LUCAS CEDRO CARVALHO
BRITO:05261073324
Dados: 2023.04.11 09:36:23 -03'00'



RELATÓRIO ANALÍTICO - COMPOSIÇÕES PRÓPRIAS

CONSBRAL CONST. & EMPREENDIMENTOS
FOLHA 9 DE 12
CNPJ: 07.544.576/0001-69

OBRA: CONTRATAÇÃO DE EMPRESA PARA SERVIÇOS DE RECUPERAÇÃO E MANUTENÇÃO COM PATROLAGEM E INCLUSÃO DE MATERIAL (PIÇARRA) EM DIVERSOS TRECHOS DE ESTRADAS VICINAIS E CONSTRUÇÃO DE OBRAS D'ARTES NO MUNICÍPIO DE GRAÇA/CE.

DESCRIÇÃO: TOMADA DE PREÇOS Nº 04.003/2023-TP

LOCAL: ZONA RURAL DO MUNICÍPIO DE GRAÇA-CE.

CLIENTE: PREFEITURA MUNICIPAL DE GRAÇA-CE.

DATA : 12/04/2023		BDI : 28,08%		
FONTE	VERSÃO	HORA	MES	REF.
SEINFRA	027.1 COM DESONERACAO	83,85%	47,76%	05/2021
Composiçõe	PIÇARRA	0,00%	0,00%	



COM-31773614 - ADMINISTRAÇÃO LOCAL DA OBRA (MES)

Mão de Obra		FONTE	UNID	COEFICIENTE	PREÇO UNITÁRIO	TOTAL
18590	ENCARREGADO GERAL/MESTRE DE OBRAS	SEINFRA	MÊS	0,15000000	5.868,92	880,34
18583	ENGENHEIRO PLENO	SEINFRA	MÊS	0,08000000	18.382,82	1.470,63
TOTAL Mão de Obra:						2.350,97
VALOR:						2.350,97

**GABRIEL
CANDIDO
HOLANDA
REIS:00660
905396**

Assinado de
forma digital por
GABRIEL
CANDIDO
HOLANDA
REIS:00660905396
Dados: 2023.04.11
09:35:51 -03'00'

**GEORGE
LUCAS
CEDRO
CARVALHO
BRITO:0526
1073324**

Assinado de forma
digital por GEORGE
LUCAS CEDRO
CARVALHO
BRITO:05261073324
Dados: 2023.04.11
09:36:00 -03'00'

CRONOGRAMA FÍSICO-FINANCEIRO

OBRA: CONTRATAÇÃO DE EMPRESA PARA SERVIÇOS DE RECUPERAÇÃO E MANUTENÇÃO COM PATROLAGEM E INCLUSÃO DE MATERIAL (PIÇARRA) EM DIVERSOS TRECHOS DE ESTRADAS VICINAIS E CONSTRUÇÃO DE OBRAS D'ARTES NO MUNICÍPIO DE GRAÇA/CE.
DESCRIÇÃO: TOMADA DE PREÇOS Nº 04.003/2023-TP
LOCAL: ZONA RURAL DO MUNICÍPIO DE GRAÇA-CE.
CLIENTE: PREFEITURA MUNICIPAL DE GRAÇA-CE.

DATA: 12/04/2023
VERSÃO:
SEINFRA: 027.1 COM DESONERAÇÃO
Composições: PROPRIA
BDI: 28,08%
HORA: 83,85% 47,76%
MES: 0,00% 0,00%

ITEM	DESCRIÇÃO	VALOR (R\$)	MÊS 1	MÊS 2	MÊS 3	MÊS 4	MÊS 5	MÊS 6	Total parcela
1	SERVIÇOS INICIAIS	1.162,02	100,00 % 1.162,02						100,00 % 1.162,02
2	ADMINISTRAÇÃO DA OBRA	18.066,72	20,00 % 3.613,34	20,00 % 3.613,34	20,00 % 3.613,34	20,00 % 3.613,34	10,00 % 1.806,67	10,00 % 1.806,69	100,00 % 18.066,72
3	PATROLAGEM E PIÇARAMENTO	675.811,23	20,00 % 135.162,25	20,00 % 135.162,25	20,00 % 135.162,25	20,00 % 135.162,25	10,00 % 67.581,12	10,00 % 67.581,11	100,00 % 675.811,23
4	OBRAS D'ARTES (SABIÁ A PIRITUBA - BUIRA A SANGRADOURO - SANTA CLARA	35.054,86	20,00 % 7.010,97	20,00 % 7.010,97	20,00 % 7.010,97	20,00 % 7.010,97	10,00 % 3.505,49	10,00 % 3.505,49	100,00 % 35.054,86
		730.094,83	146.948,58 146.948,58	145.786,56 292.735,14	145.786,56 438.521,70	145.786,56 584.308,26	72.893,28 657.201,54	72.893,29 730.094,83	730.094,83



GABRIEL
CANDIDO
HOLANDA
REIS:0066090
5396

Assinado de forma digital por **GABRIEL CANDIDO HOLANDA REIS:00660905396**
 Dados: 2023.04.11 09:35:34 -03'00'

GEORGE
LUCAS CEDRO
CARVALHO
BRITO:052610
73324

Assinado de forma digital por **GEORGE LUCAS CEDRO CARVALHO BRITO:05261073324**
 Dados: 2023.04.11 09:35:40 -03'00'



COMPOSIÇÃO DO BDI

CONSBRAL CONST. & EMPREENDIMENTOS
FOLHA 11 DE 12
CNPJ: 07.544.576/0001-69

OBRA: CONTRATAÇÃO DE EMPRESA PARA SERVIÇOS DE RECUPERAÇÃO E MANUTENÇÃO COM PATROLAGEM E INCLUSÃO DE MATERIAL (PIÇARRA) EM DIVERSOS TRECHOS DE ESTRADAS VICINAIS E CONSTRUÇÃO DE OBRAS D'ARTES NO MUNICÍPIO DE GRAÇA/CE

DESCRIÇÃO: TOMADA DE PREÇOS Nº 04.003/2023-TP

LOCAL: ZONA RURAL DO MUNICÍPIO DE GRAÇA-CE

CLIENTE: PREFEITURA MUNICIPAL DE GRAÇA-CE

DATA : 12/04/2023		BDI : 28,08%		
FORTE	VERSÃO	HORA	MES	REF.
SEINFRA	027.1 COM DESONERAÇÃO	83,85%	47,76%	05/2021
Composição	PRÓPRIA	0,00%	0,00%	



COD	DESCRIÇÃO	%
Despesas Indiretas		
AC	Administração central	
DF	Despesas financeiras	4,02
R	Riscos	1,11
		0,57
	TOTAL	5,70
Benefício		
S + G	Garantia/seguros	0,40
L	Lucro	7,20
	TOTAL	7,60
Impostos		
I	COFINS	3,00
	PIS	0,65
	ISS	3,00
	CPRB (4,5% APENAS QUANDO HOUVER DESONERAÇÃO DO INSS)	4,50
	TOTAL	11,15

BDI = 28,08%

$$(1+AC+S+R+G)*(1+DF)*(1+L)/(1-I)-1$$

GABRIEL
CANDIDO
HOLANDA
REIS:00660
905396

Assinado de
forma digital por
GABRIEL
CANDIDO
HOLANDA
REIS:00660905396
Dados: 2023.04.11
09:35:15 -03'00'

GEORGE
LUCAS
CEDRO
CARVALHO
BRITO:05261
073324

Assinado de forma
digital por
GEORGE LUCAS
CEDRO CARVALHO
BRITO:0526107332
4
Dados: 2023.04.11
09:35:22 -03'00'



TABELA DE ENCARGOS SOCIAIS

CONSBRAL CONST. & EMPREENDIMENTOS
FOLHA 12 DE 12
CNPJ: 07.544.576/0001-69

OBRA: CONTRATAÇÃO DE EMPRESA PARA SERVIÇOS DE RECUPERAÇÃO E MANUTENÇÃO COM PATROLAGEM E INCLUSÃO DE MATERIAL (PIÇARRA) EM DIVERSOS TRECHOS DE ESTRADAS VICINAIS E CONSTRUÇÃO DE OBRAS D'ARTES NO MUNICÍPIO DE GRAÇA/CE.

DESCRIÇÃO: TOMADA DE PREÇOS Nº 04.003/2023-TP

LOCAL: ZONA RURAL DO MUNICÍPIO DE GRAÇA-CE.

CLIENTE: PREFEITURA MUNICIPAL DE GRAÇA-CE.

DATA: 12/04/2023

FORTE	VERSÃO	BDI	MES	REF.
SEINFRA	027.1 COM DESONERAÇÃO	83,85%	05/2021	
Composição	PRÓPRIA	0,00%	0,00%	

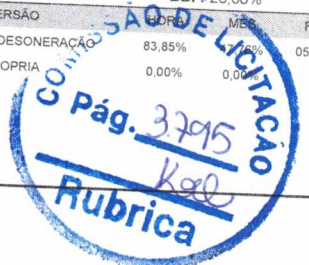

COD	DESCRIÇÃO	HORA %	MÊS %
A	GRUPO A		
A1	INSS		
A2	SESI	0,00	0,00
A3	SENAI	1,50	1,50
A4	INCRA	1,00	1,00
A5	SEBRAE	0,20	0,20
A6	Salário Educação	0,60	0,60
A7	Seguro Contra Acidentes de Trabalho	2,50	2,50
A8	FGTS	3,00	3,00
A9	SECONCI	8,00	8,00
	TOTAL	0,00	0,00
		16,80	16,80

B	GRUPO B		
B1	Repouso Semanal Remunerado		
B2	Feridos	17,84	0,00
B3	Auxílio - Enfermidade	3,71	0,00
B4	13º Salário	0,87	0,67
B5	Licença Paternidade	10,80	8,33
B6	Faltas Justificadas	0,07	0,06
B7	Dias de Chuvas	0,72	0,56
B8	Auxílio Acidente de Trabalho	1,55	0,00
B9	Férias Gozadas	0,11	0,08
B10	Salário Maternidade	8,71	6,73
	TOTAL	0,03	0,03
		44,41	16,46

C	GRUPO C		
C1	Aviso Prévio Indenizado		
C2	Aviso Prévio Trabalhado	5,40	4,17
C3	Férias Indenizadas	0,13	0,10
C4	Depósito Rescisão Sem Justa Causa	4,85	3,75
C5	Indenização Adicional	3,90	3,01
	TOTAL	0,45	0,35
		14,73	11,38

D	GRUPO D		
D1	Reincidência de Grupo A sobre Grupo B	7,46	2,77
D2	Reincidência de Grupo A sobre Aviso Prévio Trabalhado e Reincidência do FGTS sobre Aviso Prévio Indenizado	0,45	0,35
	TOTAL	7,91	3,12

Horista = 83,85%
Mensalista = 47,76%

A + B + C + D

GABRIEL
CANDIDO
HOLANDA
REIS:0066090
5396

Assinado de forma digital por GABRIEL CANDIDO HOLANDA
REIS:00660905396
Dados: 2023.04.11 09:34:57 -03'00'

GEORGE
LUCAS CEDRO
CARVALHO
BRITO:052610
73324

Assinado de forma digital por GEORGE LUCAS CEDRO CARVALHO BRITO:0526107332
4
Dados: 2023.04.11 09:35:04 -03'00'