

RELATÓRIO ANALÍTICO - COMPOSIÇÕES DE CUSTOS



OBRA:	ESCOLA PE. RAIMUNDO NONATO RODRIGUES	DATA : 24/06/2022	BDI : 23,65%
DESCRIÇÃO:	REFORMA DA ESCOLA PE. RAIMUNDO NONATO RODRIGUES	FONTE	VERSÃO
LOCAL:	LAPA - GRAÇA - CE	SEINFRA	027.1 COM DESONERAÇÃO
CLIENTE:	PREFEITURA MUNICIPAL DE GRAÇA - CE		COMPOSIÇÕES PRÓPRIAS
		HORA	MES
		83,85%	47,76%
		0,00%	0,00%

COM. Pág. 949

12395	PINTOR	SEINFRA	H	0,40000000	20,7700	8,3060
TOTAL MAO DE OBRA:						14,1775

MATERIAL	FONTE	UNID	COEFICIENTE	PREÇO UNITÁRIO	TOTAL	
I0035	AGUARRAZ MINERAL	SEINFRA	L	0,05000000	17,1900	0,8595
I1347	LIXA PARA MADEIRA/MASSA	SEINFRA	UN	0,25000000	0,5500	0,1375
I1488	LÍQUIDO PREPARADOR DE SUPERFÍCIES	SEINFRA	L	0,12000000	11,9100	1,4292
I2097	TINTA LATEX ACRÍLICA	SEINFRA	L	0,17000000	24,5900	4,1833
TOTAL MATERIAL:					6,6085	
VALOR:					20,78	

15.1. C4096 - DIVISÓRIA DE GRANITO CINZA E=3cm (M2)

MAO DE OBRA	FONTE	UNID	COEFICIENTE	PREÇO UNITÁRIO	TOTAL
91	PEDREIRO	SEINFRA	H	2,40000000	49,3460
12543	SERVENTE	SEINFRA	H	4,80000000	74,6400
TOTAL MAO DE OBRA:					124,4860

MATERIAL	FONTE	UNID	COEFICIENTE	PREÇO UNITÁRIO	TOTAL	
I0108	AREIA GROSSA	SEINFRA	M3	0,00400000	74,7200	0,2989
I0799	CIMENTO BRANCO	SEINFRA	KG	0,70000000	3,2800	2,2960
I0805	CIMENTO PORTLAND	SEINFRA	KG	1,60000000	0,5600	0,8960
I1621	PERFIL BATENTE DE AÇO (14/24)X44MM CHAPA 20 (DIVISÓRIA)	SEINFRA	KG	1,30000000	3,1600	4,1080
I7917	DIVISÓRIA DE GRANITO CINZA E=3CM	SEINFRA	M2	1,00000000	347,2900	347,2900
TOTAL MATERIAL:					354,8889	
VALOR:					479,34	

15.2. C4635 - BACIA SANITÁRIA PARA CADEIRANTES C/ ASSENTO (ABERTURA FRONTAL) (UN)

MAO DE OBRA	FONTE	UNID	COEFICIENTE	PREÇO UNITÁRIO	TOTAL
10043	AJUDANTE DE ENCANADOR	SEINFRA	H	3,00000000	50,3100
20	ENCANADOR	SEINFRA	H	3,00000000	60,9600
TOTAL MAO DE OBRA:					111,2700

MATERIAL	FONTE	UNID	COEFICIENTE	PREÇO UNITÁRIO	TOTAL	
I0082	ANEL DE VEDAÇÃO PARA BACIA	SEINFRA	UN	1,00000000	2,0300	2,0300
I1091	ENGATE CROMADO	SEINFRA	UN	1,00000000	17,7100	17,7100
I1180	FITA DE VEDAÇÃO	SEINFRA	M	0,56000000	0,2800	0,1568
I1282	JOELHO PVC PARA ESGOTO DE 100MM	SEINFRA	UN	1,00000000	6,1600	6,1600
I1516	MASSA PARA VIDRO	SEINFRA	KG	0,10000000	9,7400	0,9740
I1579	PARAFUSO CROMADO P/FIXAÇÃO SANITARIOS, INCLUSIVE PORCA CEGA, ARRUELA E BUCHA DE NYLON	SEINFRA	UN	2,00000000	7,5000	15,0000
I8636	ASSENTO SANITÁRIO COM ABERTURA FRONTAL (PADRÃO ALTO)	SEINFRA	UN	1,00000000	326,3400	326,3400
I8651	BACIA LOUÇA BRANCA COM CAIXA ACOPLADA PARA DEFICIENTE (SEM ASSENTO)	SEINFRA	UN	1,00000000	545,7400	545,7400
TOTAL MATERIAL:					914,1108	
VALOR:					1.025,38	

15.3. C1898 - PEÇAS DE APOIO DEFICIENTES C/TUBO INOX P/WC'S (M)

A. P. Leão de M. Ximenes
Engenheiro Civil
CREA - CE 334096

RELATÓRIO ANALÍTICO - COMPOSIÇÕES DE CUSTOS



OBRA:	ESCOLA PE. RAIMUNDO NONATO RODRIGUES	DATA : 24/06/2022	BDI : 23,65%
DESCRIÇÃO:	REFORMA DA ESCOLA PE. RAIMUNDO NONATO RODRIGUES	FONTE	VERSÃO
LOCAL:	LAPA - GRAÇA - CE	SEINFRA	027.1 COM DESONERAÇÃO
CLIENTE:	PREFEITURA MUNICIPAL DE GRAÇA - CE		COMPOSIÇÕES PRÓPRIAS
		HORA	MES
		83,85%	47,76%
			05/2021
			0,00%
			0,00%

950

MAO DE OBRA		FONTE	UNID	COEFICIENTE	PREÇO UNITÁRIO	TOTAL
11530	MONTADOR	SEINFRA	H	1,00000000	20,7700	20,7700
12391	PEDREIRO	SEINFRA	H	0,25000000	20,7700	5,1925
12543	SERVENTE	SEINFRA	H	0,35000000	15,5500	5,4425
TOTAL MAO DE OBRA:						31,4050

MATERIAL		FONTE	UNID	COEFICIENTE	PREÇO UNITÁRIO	TOTAL
10108	AREIA GROSSA	SEINFRA	M3	0,00050000	74,7200	0,0374
10805	CIMENTO PORTLAND	SEINFRA	KG	0,15000000	0,5600	0,0840
11646	PEÇAS DE APOIO DEFICIENTE C/TUBO INOX EM WC'S	SEINFRA	M	1,00000000	194,0400	194,0400
TOTAL MATERIAL:						194,1614
VALOR:						225,57

15. C1793 - MICTÓRIO COLETIVO DE AÇO INOXIDÁVEL (M)

MAO DE OBRA		FONTE	UNID	COEFICIENTE	PREÇO UNITÁRIO	TOTAL
10043	AJUDANTE DE ENCANADOR	SEINFRA	H	2,50000000	16,7700	41,9250
12320	ENCANADOR	SEINFRA	H	2,50000000	20,3200	50,8000
TOTAL MAO DE OBRA:						92,7250

MATERIAL		FONTE	UNID	COEFICIENTE	PREÇO UNITÁRIO	TOTAL
11103	ESPARGIDOR PARA MICTORIO	SEINFRA	UN	1,20000000	30,1000	36,1200
11180	FITA DE VEDAÇÃO	SEINFRA	M	0,47000000	0,2800	0,1316
11523	MICTORIO COLETIVO DE AÇO INOXIDAVEL	SEINFRA	M	1,00000000	548,5600	548,5600
11863	SIFÃO CROMADO 2"	SEINFRA	UN	0,50000000	164,1100	82,0550
12270	VÁLVULA DE METAL 1 1/2"	SEINFRA	UN	0,50000000	38,1500	19,0750
TOTAL MATERIAL:						685,9416
VALOR:						778,67

16.1. C1625 - LIMPEZA DE PISOS E REVESTIMENTOS (M2)

MAO DE OBRA		FONTE	UNID	COEFICIENTE	PREÇO UNITÁRIO	TOTAL
12543	SERVENTE	SEINFRA	H	0,40000000	15,5500	6,2200
TOTAL MAO DE OBRA:						6,2200

MATERIAL		FONTE	UNID	COEFICIENTE	PREÇO UNITÁRIO	TOTAL
10052	AMONIA	SEINFRA	L	0,20000000	4,8500	0,9700
10154	ÁCIDO MURIÁTICO	SEINFRA	L	0,14000000	5,4400	0,7616
TOTAL MATERIAL:						1,7316
VALOR:						7,95

A. P. Levy de M. Xirrenes
 Engenheiro Civil
 CREA - CE 334096



COMPOSIÇÃO BDI

A. P. Levy de M. Ximenes
Engenheiro Civil

CREA - CE 334096



COMPOSIÇÃO DO BDI

OBRA:	ESCOLA PE. RAIMUNDO NONATO RODRIGUES	DATA :	24/06/2022	BDI :	23,65%	
DESCRIÇÃO:	REFORMA DA ESCOLA PE. RAIMUNDO NONATO RODRIGUES	FONTE	VERSÃO	HORA	MES	REF.
LOCAL:	LAPA - GRAÇA - CE	SEINFRA	027.1 COM DESONERAÇÃO	83,85%	47,76%	05/2021
CLIENTE:	PREFEITURA MUNICIPAL DE GRAÇA - CE		COMPOSIÇÕES PRÓPRIAS	0,00%	0,00%	

COD	DESCRIÇÃO	%
DESPESAS INDIRETAS		
AC	ADMINISTRAÇÃO CENTRAL	3,80
DF	DESPESAS FINANCEIRAS	1,02
R	RISCOS	0,50
	TOTAL	5,32

BENEFÍCIO		
S + G	GARANTIA/SEGUROS	0,32
L	LUCRO	5,12
	TOTAL	5,44

I	IMPOSTOS	
	PIS	0,65
	COFINS	3,00
	ISS	2,00
	CPRB (4,5%, APENAS QUANDO TIVER DESONERAÇÃO INSS)	4,50
	TOTAL	10,15

BDI = 23,65%

$$(1+AC+S+R+G)*(1+DF)*(1+L)/(1-I)-1$$

A. P. Levy de M. Ximenes
Engenheiro Civil
CREA - CE 334096



GOVERNO MUNICIPAL DE
GRAÇA



COMPOSIÇÃO DE ENCARGOS SOCIAIS

A. P. Leiva de M. Almeida
Engenheiro Civil
CREA - CE 334084

PREFEITURA MUNICIPAL DE GRAÇA
PRÉDIO DA ADMINISTRAÇÃO PÚBLICA
AVENIDA JOSÉ CÂNDIDO DE CARVALHO, Nº 483, CENTRO, GRAÇA-CE
62.365-000
(88) 3656.1255
WWW.GRAÇA.CE.GOV.BR





TABELA DE ENCARGOS SOCIAIS

OBRA:	ESCOLA PE. RAIMUNDO NONATO RODRIGUES	DATA : 24/06/2022	BDI : 23,65%			
DESCRIÇÃO:	REFORMA DA ESCOLA PE. RAIMUNDO NONATO RODRIGUES	FONTE	VERSÃO	HORA	MES	REF.
LOCAL:	LAPA - GRAÇA - CE	SEINFRA	027.1 COM DESONERAÇÃO	83,85%	47,76%	05/2021
CLIENTE:	PREFEITURA MUNICIPAL DE GRAÇA - CE	COMPOSIÇÕES PRÓPRIAS		0,00%	0,00%	

COD	DESCRIÇÃO	HORA %	MÊS %
A	GRUPO A		
A1	INSS	0,00	0,00
A2	SESI	1,50	1,50
A3	SENAI	1,00	1,00
A4	INCRA	0,20	0,20
A5	SEBRAE	0,60	0,60
A6	Salário Educação	2,50	2,50
A7	Seguro Contra Acidentes de Trabalho	3,00	3,00
A8	FGTS	8,00	8,00
A9	SECONCI	0,00	0,00
	TOTAL	16,80	16,80

B	GRUPO B		
B1	Repouso Semanal Remunerado	17,84	0,00
B2	Feridos	3,71	0,00
B3	Auxílio - Enfermidade	0,87	0,67
B4	13º Salário	10,80	8,33
B5	Licença PaternidadeE	0,07	0,06
B6	Faltas Justificadas	0,72	0,56
B7	Dias de Chuvas	1,55	0,00
B8	Auxílio Acidente de Trabalho	0,11	0,08
B9	Férias Gozadas	8,71	6,73
B10	Salário Maternidade	0,03	0,03
	TOTAL	44,41	16,46

C	GRUPO C		
C1	Aviso Prévio Indenizado	5,40	4,17
C2	Aviso Prévio Trabalhado	0,13	0,10
C3	Férias Indenizadas	4,85	3,75
C4	Depósito Rescisão Sem Justa Causa	3,90	3,01
C5	Indenização Adicional	0,45	0,35
	TOTAL	14,73	11,38

D	GRUPO D		
D1	Reincidência de Grupo A sobre Grupo B	7,46	2,77
D2	Reincidência de Grupo A sobre Aviso Prévio Trabalhado e Reincidência do FGTS sobre Aviso Prévio Indenizado	0,45	0,35
	TOTAL	7,91	3,12

Horista = 83,85%
Mensalista = 47,76%

A + B + C + D

A. P. Levy de M. Ximenes
Engenheiro Civil
CREA - CE 334096



MEMORIAL DESCRITIVO

A. P. Leiva de M. Ximenes
Engenheiro Civil
CREA - CE 334096



MEMORIAL DESCRITIVO

1.0 - OBJETO

Reforma e Ampliação de Unidades Escolares no município do Graça.



2.0 - PROJETO

A execução da obra deverá obedecer integralmente e rigorosamente as especificações e detalhes que serão fornecidos ao construtor com todas as características à perfeita execução dos serviços, e qualquer alteração nas especificações originais deverá ser comunicada a prefeitura e dependerá da aprovação da Fiscalização.

3.0 - NORMAS

Faz parte integrante deste Memorial, independente de transição, todas as normas, especificações e métodos da Associação Brasileira de Normas Técnicas (ABNT) e Secretaria de Infraestrutura do Estado do Ceará (SEINFRA) que tenham relação com os serviços objeto do contrato.

4.0 - ASSISTÊNCIA TÉCNICA E ADMINISTRATIVA

A contratada se obriga a conhecer as responsabilidades legais vigentes, prestar toda assistência técnica e administrativa necessária a fim de impedir andamento inconveniente às obras ou serviços.



A responsabilidade técnica da obra será de Profissional pertencente ao quadro de pessoal da contratada e devidamente habilitado e registrado no Conselho Regional de Engenharia e Agronomia – CREA.

A contratada deverá ficar responsável pela segurança e vigilância da obra, utilizando-se de profissionais habilitados para este tipo de serviço.



5.0 - MATERIAIS, MÃO DE OBRA E EQUIPAMENTOS

Todo material a ser utilizado na obra deverá ser de primeira qualidade, conforme composição de preços e especificações técnicas. A mão de obra deverá ser idônea, de modo a reunir uma equipe homogênea e competente que assegurem a qualidade e o bom andamento dos serviços.

Deverá ter no canteiro de obra todo equipamento mecânico e ferramental necessário ao bom desenvolvimento dos serviços.

6.0 - DISPOSIÇÕES GERAIS

Estas especificações têm por objetivo estabelecer e determinar condições e tipo de materiais a serem empregados, assim como fornecer detalhes construtivos acerca dos serviços que ocorrerão por ocasião da obra, bem como especificar os locais e áreas a serem executados os serviços. Qualquer discrepância entre estas especificações e os locais de obras "in situ", a dúvida será dirimida pela Fiscalização.

Correrá por conta da contratada toda responsabilidade com as instalações provisórias de segurança da obra.

A. P. Leiva de M. Ximenes
Engenheiro Civil
CREA - CE 334096



GOVERNO MUNICIPAL DE
GRAÇA

Caberá ao construtor o cumprimento das disposições da NR-18 do Ministério do Trabalho, bem como ao emprego de equipamento de segurança individual e coletivo dos operários, como também a proteção de máquinas e equipamentos no canteiro de obra.



A. P. Levy de M. Xirrenes
Engenheiro Civil
CREA - CE 334096



GOVERNO MUNICIPAL DE
GRAÇA



PEÇAS GRÁFICAS

A. P. Levy de M. Ximenes
Engenheiro Civil
CREA - CE 334096

PREFEITURA MUNICIPAL DE GRAÇA
PRÉDIO DA ADMINISTRAÇÃO PÚBLICA
AVENIDA JOSÉ CÂNDIDO DE CARVALHO, Nº 483, CENTRO, GRAÇA-CE
62.365-000
(88) 3656.1255
WWW.GRACA.CE.GOV.BR

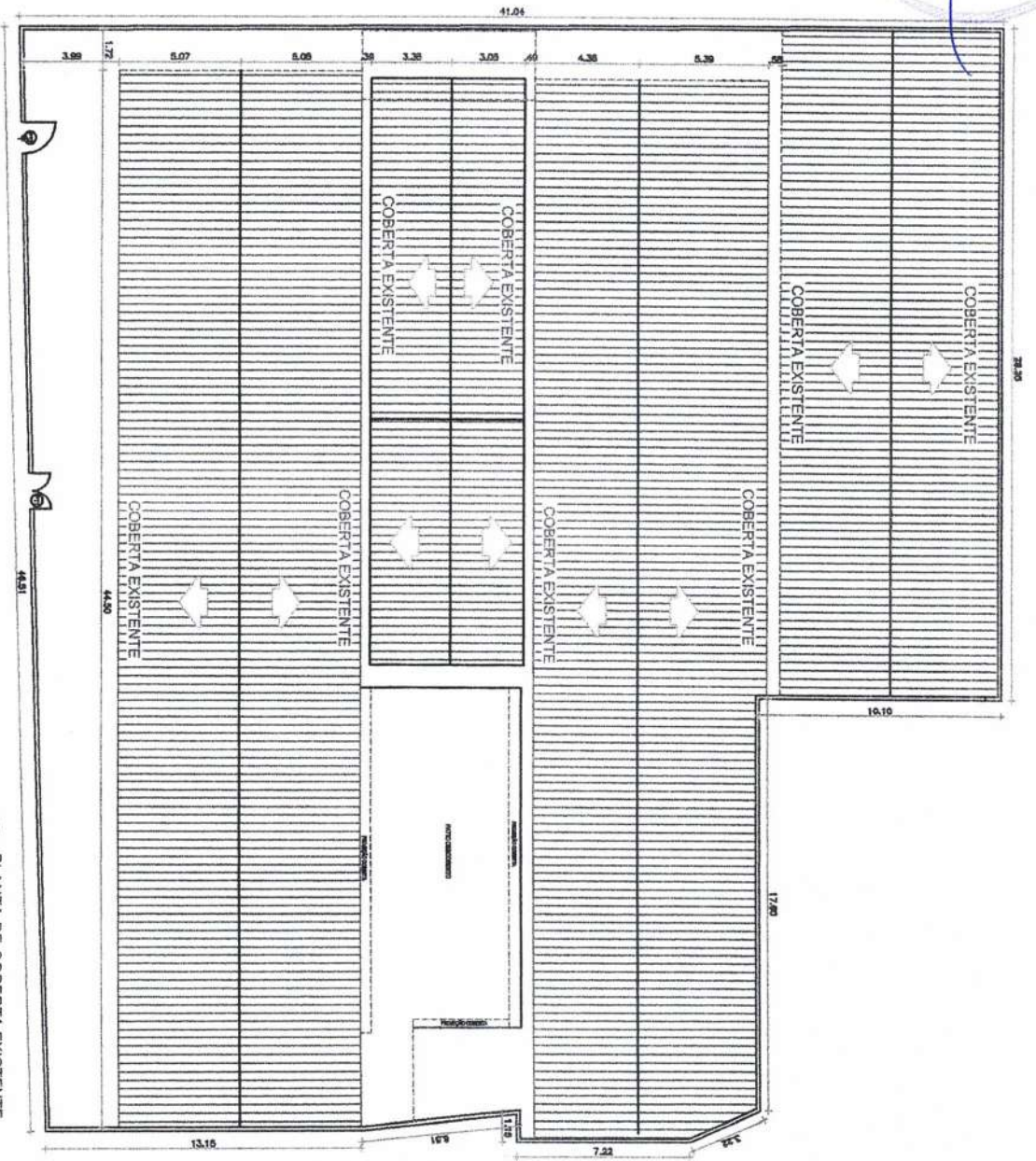

01 PLANTA DE COBERTA EXISTENTE
 ESC: 1/100

A. P. Levy de M. Ximenes
 Engenheiro Civil
 CREA - CE 334096

PROJETO
 ESCOLA PE RAIMUNDO NONATO
 INTERVENÇÃO
 PREFEITURA MUNICIPAL DE ORAQUA
 PROJETOS REMEDIOS
 PREFEITO
 SEDE - ORAQUA - CE

AMPA
 Associação Municipal de Projetos

CONDOMÍNIO
 RAIMUNDO NONATO

08/2022 | RONILSON NOBRE | 08/2022

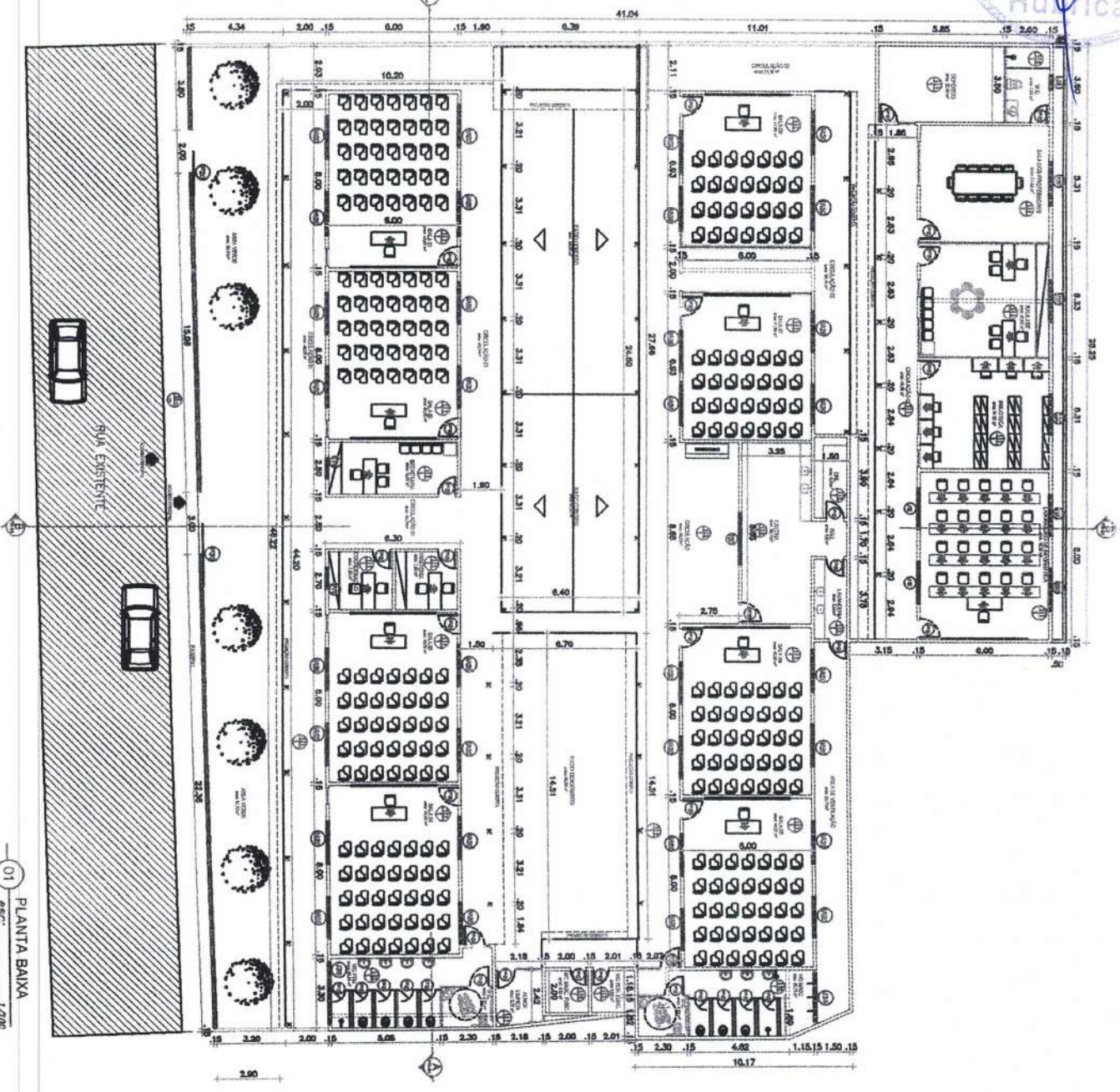

01 PLANTA BAIXA
 66C 1/700

QUADRO DE ESPECIFICAÇÕES

COD	VAZOS	ESPECIFICAÇÕES
PG	0.40 x 2.0	JANELA DEBENTRE
PG	0.40 x 2.15	PORTA COMPACTA DE ALUMINIO BRANCO TIPO 4080
PG	2.00 x 2.4	PORTA COMPACTA DE ALUMINIO BRANCO TIPO 4080
F20	3.00 x 2.4	PORTA DE COBERTO METALICO TIPO COBERTO
FE	0.40 x 0.6	JANELA ALUMINIO E VIDRO TIPO COBERTO
J40	0.40 x 0.6	JANELA ALUMINIO E VIDRO TIPO COBERTO
J40	1.40 x 0.6	JANELA ALUMINIO E VIDRO TIPO COBERTO
J40	2.40 x 0.6	JANELA ALUMINIO E VIDRO TIPO COBERTO
J40	2.40 x 0.6	JANELA ALUMINIO E VIDRO TIPO COBERTO
J40	2.40 x 0.6	JANELA ALUMINIO E VIDRO TIPO COBERTO
J20	2.00 x 1.4	JANELA ALUMINIO E VIDRO TIPO COBERTO

QUADRO DE ESPECIFICAÇÕES

COD	ESPECIFICAÇÕES
P10	PISO
P11	PISO INTERMIO
P12	PAREDE
P13	QUADRO E PINTO NA COZINHA
P14	QUADRO ALUMINIO
P15	TEIG

LEGENDA DE REFORMA

PRIMEIRO	PRIMEIRO
SEGUNDO	SEGUNDO
TERCEIRO	TERCEIRO
QUARTO	QUARTO
QUINTO	QUINTO
SEXTO	SEXTO
SÉTIMO	SÉTIMO
ÓTIMO	ÓTIMO
NONO	NONO
DÉCIMO	DÉCIMO

AMP
 Associação Municipal dos Proprietários

ESCOLA DE RAMUNDO NONATO
 PRAÇA MUNICIPAL DE GRACA

SEDE - GRACU - CE

RODRIGUES MENEZES
 RUA DE ALBUQUERQUE, 1100 - GRACA - CE

A.P. Levy de M. Ximenes
 Engenheiro Civil
 CREA - CE 334096

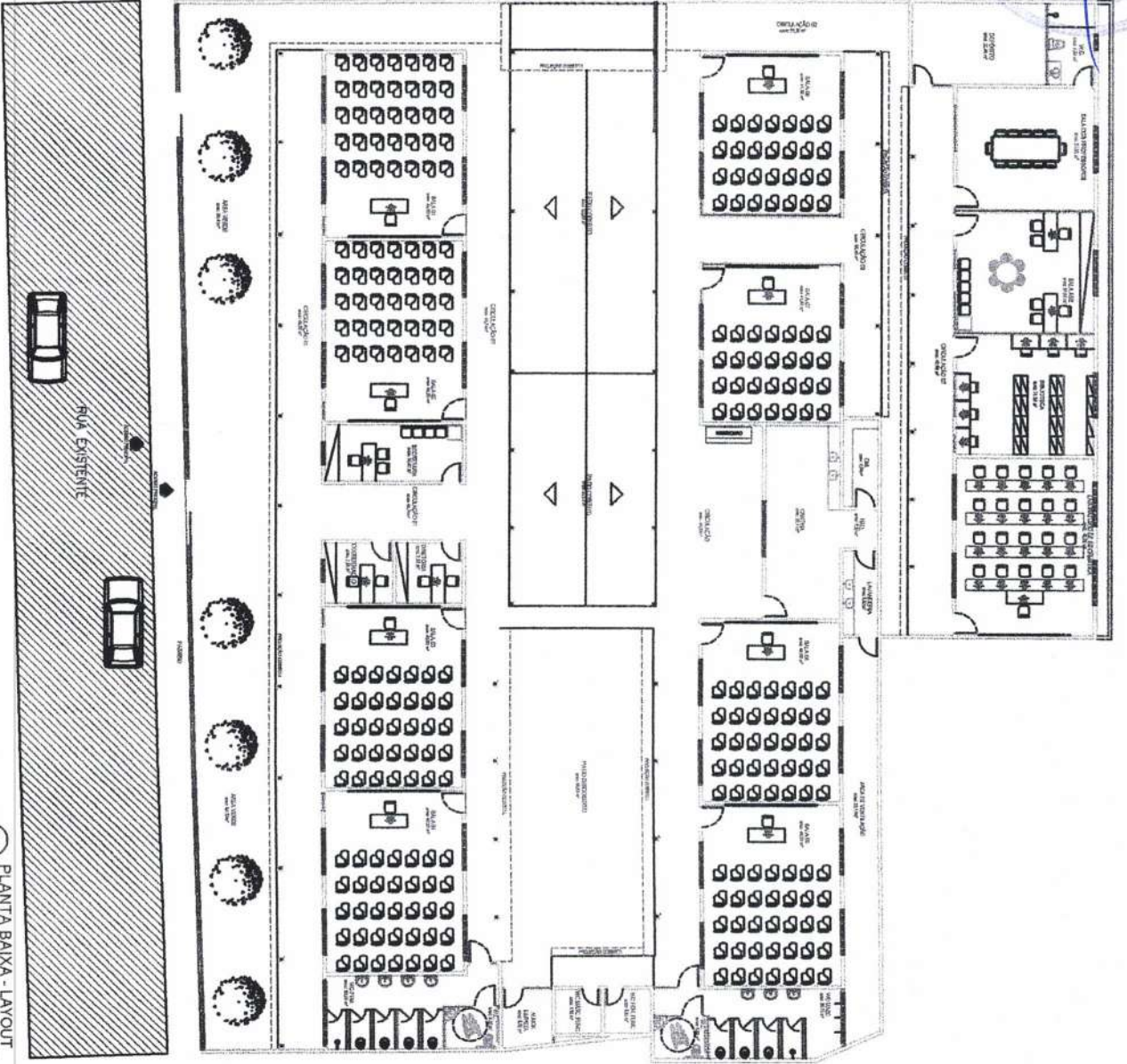

01 PLANTA BAIXA - LAYOUT
 ESCALA: 1/100

A. P. Leão de M. Ximenes
 Engenheiro Cmi
 CREA - CE 334096

PROJETO
ESCOLA PE RAIMUNDO NONATO
 INTERMUNICÍPIO
 PREFEREŊA MUNICIPAL DE GRACA
 PROJETOS INDICADOS
 SEDE - GRAMA - CE

FMP

FONILSON NOBRE | 08.2022

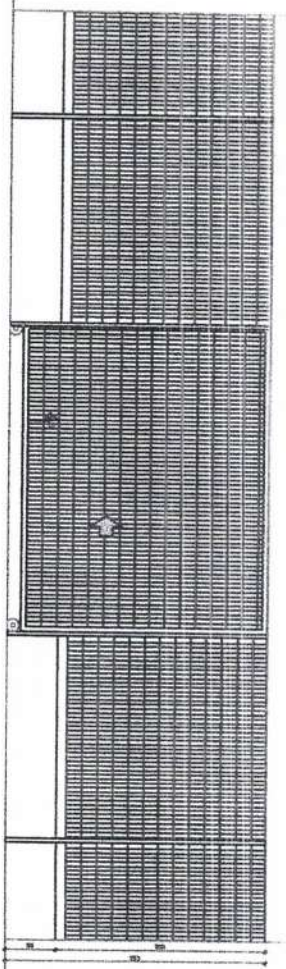

01 VISTA EXTERNA - PORTÃO ACESSO PEDESTRES
 ESC: 1/75

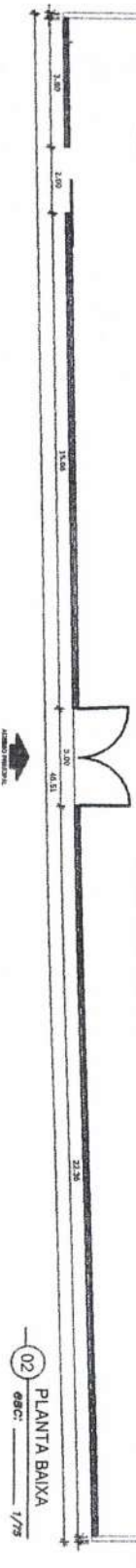
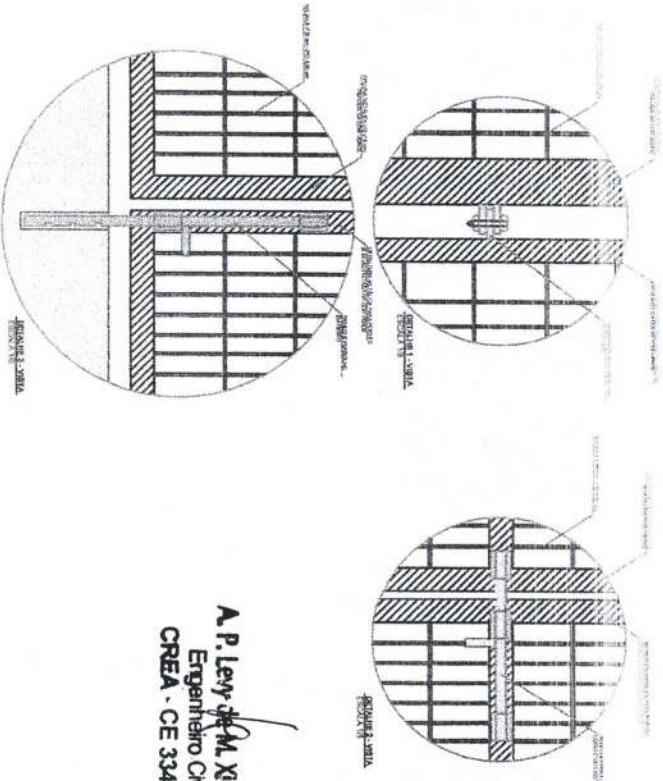

02 PLANTA BAIXA
 ESC: 1/75



03 VISTA INTERNA - PORTÃO DE CORRER
 ESC: 1/75

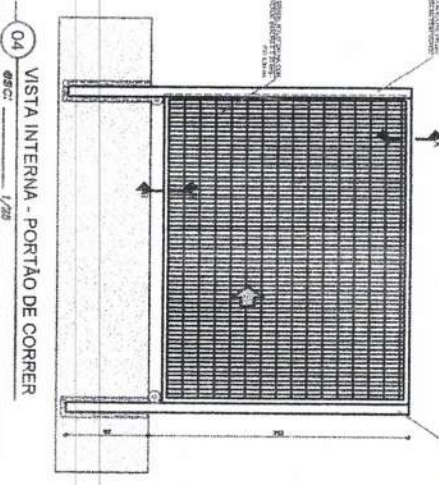

04 VISTA INTERNA - PORTÃO DE CORRER
 ESC: 1/75

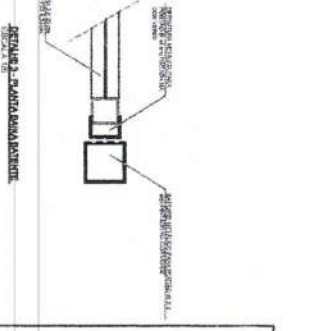
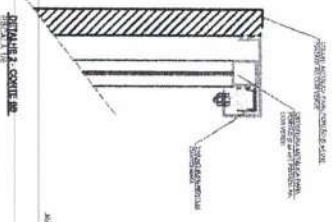
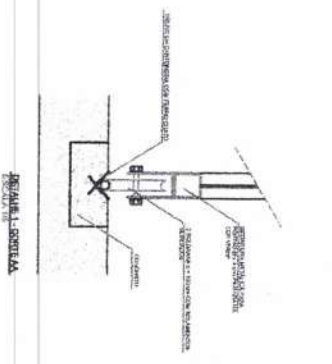

A. P. Levy de M. Ximenes
 Engenheiro Civil
 CREA - CE 334096

PROJETO
ESCOLA PE RAIMUNDO NONATO
 INTERMUNICÍPIO
 PREFEITURA MUNICIPAL DE GIACÇA
 DETALHAMENTO PORTÃO DE ACESSO
 EXECUÇÃO
 SEDE - GIACÇA - CE

ASSOCIADORIA MUNICIPAL DE PROJETOS

AMP

RONILSON HOEBE

08/2022



GOVERNO MUNICIPAL DE
GRAÇA



RELATÓRIOS FOTOGRAFICOS

A. P. Levy de M. Ximenes
Engenheiro Civil
CREA - CE 34890

PREFEITURA MUNICIPAL DE GRAÇA
PRÉDIO DA ADMINISTRAÇÃO PÚBLICA
AVENIDA JOSÉ CÂNDIDO DE CARVALHO, Nº 483, CENTRO, GRAÇA-CE
62.365-000
(88) 3656.1255
WWW.GRAÇA.CE.GOV.BR



RELATÓRIO FOTOGRÁFICO

ESCOLA PE. RAIMUNDO NONATO RODRIGUES

OBJETO: PREPARAÇÃO PARA REFORMA



FOTO 1 - FACHADA



FOTO 2 - FACHADA



FOTO 3 - ENTRADA

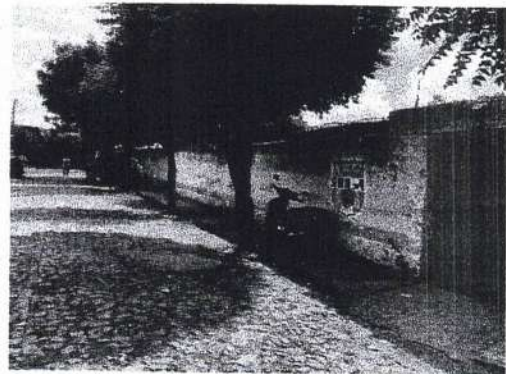

FOTO 4 - PATIO DESCOBERTO



FOTO 5 - CANTINA



FOTO 6 - CIRCULAÇÃO PARA A SECRETARIA



GOVERNO MUNICIPAL DE
GRAÇA



FOTO 7 - PATIO COBERTO



FOTO 8 - CANTINA

A. P. Levy de M. Xirrenes
A. P. Levy de M. Xirrenes
Engenheiro Civil
CREA - CE 334096

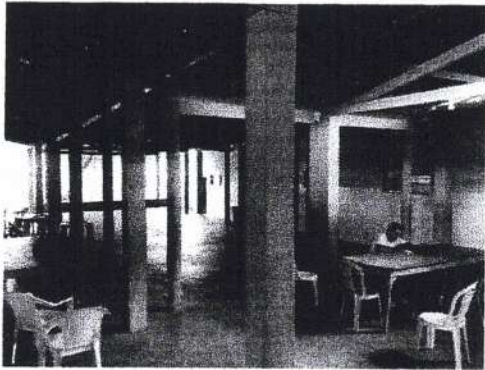
9

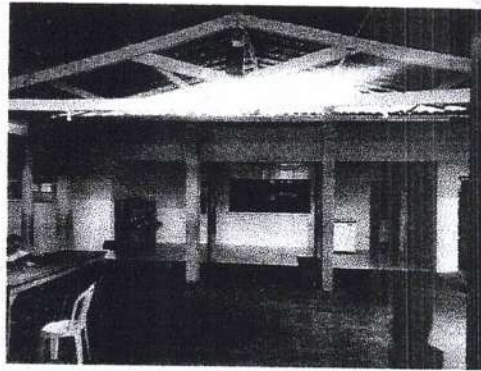

GOVERNO MUNICIPAL DE
GRAÇA



ANOTAÇÃO DE RESPONSABILIDADE TÉCNICA - ART

A. P. Levy de M. Xirrenes
Engenheiro Civil
CREA - CE 334096

PREFEITURA MUNICIPAL DE GRAÇA
PRÉDIO DA ADMINISTRAÇÃO PÚBLICA
AVENIDA JOSÉ CÂNDIDO DE CARVALHO, Nº 483, CENTRO, GRAÇA-CE
62.365-000
(88) 3656.1255
WWW.GRAÇA.CE.GOV.BR



Anotação de Responsabilidade Técnica - ART
Lei nº 6.496, de 7 de dezembro de 1977

CREA-CE

ART OBRA / SERVIÇO
Nº CE20221016628

Conselho Regional de Engenharia e Agronomia do Ceará

INICIAL



1. Responsável Técnico

ANTONIO PAULO LEVY DE MESQUITA XIMENES
Título profissional: ENGENHEIRO CIVIL

RNP: 0617321353
Registro: 334096CE

2. Dados do Contrato

Contratante: Prefeitura Municipal de Graça
AVENIDA José Cândido de Carvalho
Complemento:
Cidade: GRAÇA

Bairro: Centro
UF: CE

CPF/CNPJ: 23.467.889/0001-17
Nº: 483
CEP: 62365000

Contrato: 0604.01/2021.01

Celebrado em: 06/04/2021

Valor: R\$ 4.500,00

Tipo de contratante: Pessoa Jurídica de Direito Público

Ação Institucional: NENHUMA - NÃO OPTANTE

3. Dados da Obra/Serviço

AVENIDA JOSÉ CÂNDIDO DE CARVALHO

Nº: 483

Complemento:

Bairro: CENTRO

Cidade: GRAÇA

UF: CE

CEP: 62365000

Data de Início: 01/06/2022

Previsão de término: 24/07/2022

Coordenadas Geográficas: -4.045489, -40.752164

Finalidade: Escolar

Código: Não Especificado

Proprietário: Prefeitura Municipal de Graça

CPF/CNPJ: 23.467.889/0001-17

4. Atividade Técnica

14 - Elaboração

35 - Elaboração de orçamento > CONSTRUÇÃO CIVIL > EDIFICAÇÕES > DE EDIFICAÇÃO > #1.1.1.1 - DE ALVENARIA

Quantidade
6,00

Unidade
un

16 - Execução

80 - Projeto > CONSTRUÇÃO CIVIL > EDIFICAÇÕES > DE EDIFICAÇÃO > #1.1.1.1 - DE ALVENARIA

Quantidade
6,00

Unidade
un

Após a conclusão das atividades técnicas o profissional deve proceder a baixa desta ART

5. Observações

REFORMA E AMPLIAÇÃO DE UNIDADES ESCOLARES DO MUNICÍPIO DE GRAÇA-CE.

6. Declarações

- Declaro que estou cumprindo as regras de acessibilidade previstas nas normas técnicas da ABNT, na legislação específica e no decreto n. 5296/2004.

7. Entidade de Classe

NENHUMA - NÃO OPTANTE

8. Assinaturas

Declaro serem verdadeiras as informações acima

Antonio Paulo Levy de Mesquita Ximenes
ANTONIO PAULO LEVY DE MESQUITA XIMENES - CPF: 048.274.313-10

Local

data

Prefeitura Municipal de Graça - CNPJ: 23.467.889/0001-17

9. Informações

* A ART é válida somente quando quitada, mediante apresentação do comprovante do pagamento ou conferência no site do Crea.

10. Valor

Valor da ART: R\$ 88,78

Registrada em: 07/07/2022

Valor pago: R\$ 88,78

Nosso Número: 8215485634

A autenticidade desta ART pode ser verificada em: <https://crea-ce.sitac.com.br/publico/>, com a chave: b7208
Impresso em: 08/07/2022 às 09:17:20 por: ip: 177.37.177.14

www.creace.org.br
Tel: (85) 3453-5804

faleconosco@creace.org.br
Fax: (85) 3453-5804



Handwritten signature