

## RESUMO DO ORÇAMENTO

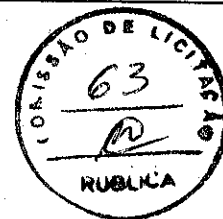

<b>OBRA:</b>	SERVIÇOS DE CONSERVAÇÃO E MANUTENÇÃO DE PRÉDIOS PÚBLICOS - CRAS SEDE E LAPA - AÇÃO SOCIAL	<b>DATA :</b> 01/09/2020	<b>BDI :</b> 20,00%			
<b>LOCAL:</b>	CONJUNTO 15 ABRIL SEDE E DISTRITO DE LAPA - GRAÇA - CEARÁ	<b>FONTE</b>	<b>VERSÃO</b>	<b>HORA</b>	<b>MES</b>	<b>REF.</b>
<b>CLIENTE:</b>	PREFEITURA MUNICIPAL DE GRAÇA	SBC	2018/01 - Fortaleza	118,19%	-	01/2018
<b>UNIDADES:</b>	1.0UND	SEINFRA	026.1 COM DESONERAÇÃO	85,20%	-	12/2019
<b>VALOR POR UNIDADE:</b>	R\$ 66.061,36	SICRO	2016/11 SEM DESONERAÇÃO	118,48%	-	03/2017
		SICRO	2018/01 COM DESONERAÇÃO	-	-	05/2018
		SINAPI	2018/05 SEM DESONERAÇÃO	118,19%	74,47%	06/2018
			COMPOSIÇÕES PRÓPRIAS	-	-	-

1	SERVIÇOS PRELIMINARES		337,50	0,51
2	COBERTA		7.122,31	10,78
3	REVESTIMENTO PAREDES E TETOS		1.541,70	2,33
3.1	PAREDES		1.541,70	2,33
4	ESQUADRIAS		4.477,96	6,78
5	INSTALAÇÕES ELÉTRICAS		365,56	0,55
6	INSTALAÇÕES HIDRO-SANITARIO		767,88	1,16
7	PINTURA EM PAREDES, FORRO E SQUADRIAS		37.084,17	56,14
7.1	ESQUADRIAS DE MADEIRA		3.472,16	5,26
7.2	PAREDES E FORROS		32.401,48	49,05
7.3	ESQUADRIAS DE FERRO		1.210,53	1,83
8	DIVERSOS		3.354,05	5,08
9	Benefícios e Despesas Indiretas (BDI)		11.010,23	16,67
		<b>VALOR ORÇAMENTO:</b>	55.051,13	100,00
		<b>VALOR BDI TOTAL:</b>	11.010,23	
		<b>VALOR TOTAL:</b>	66.061,36	



Sessenta e Seis Mil Sessenta e Um reais e Trinta e Seis centavos

JULIANE CUNHA DE ARAÚJO PAULA PESSOA  
 ENGENHEIRA CIVIL  
 CREA-PR-150185/D RNP 1716154626  
 CPF 006.280.403-43

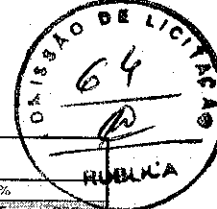

OBRA:		SERVIÇOS DE CONSERVAÇÃO E MANUTENÇÃO DE PRÉDIOS PÚBLICOS - CRAS SEDE E LAPA - AÇÃO SOCIAL		DATA : 01/09/2020		BDI : 20,00%	
LOCAL:		CONJUNTO 15 ABRIL SEDE E DISTRITO DE LAPA - GRAÇA - CEARÁ		FONTE		VERSÃO	
CLIENTE:		PREFEITURA MUNICIPAL DE GRAÇA		SBC	2018/01 - Fortaleza	HORA	MES
UNIDADES:		1,0UND		SEINFRA	026.1 COM DESONERAÇÃO	118,19%	-
VALOR POR UNIDADE:		R\$ 66.061,36		SICRO	2016/11 SEM DESONERAÇÃO	85,20%	-
				SICRO	2018/01 COM DESONERAÇÃO	118,48%	-
				SINAPI	2018/06 SEM DESONERAÇÃO	118,19%	74,47%
				COMPOSIÇÕES PRÓPRIAS			

ITEM	CODIGO	DESCRIÇÃO	FONTE	UND	QUANTIDADE	PREÇO UNITÁRIO R\$	PREÇO TOTAL R\$
1		<b>SERVIÇOS PRELIMINARES</b>					337,50
1.1	C1070	DEMOLIÇÃO DE REVESTIMENTO C/ARGAMASSA	SEINFRA	M2	45,00	7,50	337,50
2		<b>COBERTA</b>					7.122,31
2.1	C2200	RETELHAMENTO C/ TELHA CERÂMICA ATE 20% NOVA	SEINFRA	M2	191,46	37,20	7.122,31
3		<b>REVESTIMENTO PAREDES E TETOS</b>					1.541,70
3.1		<b>PAREDES</b>					1.541,70
3.1.1	C3408	REBOCO C/ ARGAMASSA DE CIMENTO E AREIA S/ PENEIRAR, TRAÇO 1:3	SEINFRA	M2	45,00	29,07	1.308,15
3.1.2	C0776	CHAPISCO C/ ARGAMASSA DE CIMENTO E AREIA S/PENEIRAR TRAÇO 1:3 ESP = 5mm P/ PAREDE	SEINFRA	M2	45,00	5,19	233,55
4		<b>ESQUADRIAS</b>					4.477,96
4.1	C4423	PORTA TIPO PARANÁ (0,60 x 2,10 m), C/ FERRAGENS	SEINFRA	UN	4,00	269,78	1.079,12
4.2	C4427	PORTA TIPO PARANÁ (0,60 x 2,10 m), C/ FERRAGENS	SEINFRA	UN	7,00	290,80	2.035,60
4.3	C0585	CADEADO GRANDE PARA CELAS	SEINFRA	UN	4,00	119,41	477,64
4.4	C1361	FECHADURA COMPLETA PARA PORTA INTERNA	SEINFRA	UN	8,00	110,70	885,60
5		<b>INSTALAÇÕES ELÉTRICAS</b>					365,56
5.1	C1766	LÂMPADA FLUORESCENTE DE 32W OU 40W (SUBSTITUIÇÃO)	SEINFRA	UN	19,00	14,02	266,38
5.2	C3581	MUTIRÃO MISTO - SOQUETE DE BAQUELITE	SEINFRA	UN	19,00	5,22	99,18
6		<b>INSTALAÇÕES HIDRO-SANITARIO</b>					767,88
6.1	C0600	CAIXA DE DESCARGA PLÁSTICA DE SOBREPOR	SEINFRA	UN	6,00	127,98	767,88
7		<b>PINTURA EM PAREDES, FORRO E SQUADRIAS</b>					37.084,17
7.1		<b>ESQUADRIAS DE MADEIRA</b>					3.472,16
7.1.1	C1280	ESMALTE DUAS DEMÃOS EM ESQUADRIAS DE MADEIRA	SEINFRA	M2	196,50	17,67	3.472,16
7.2		<b>PAREDES E FORROS</b>					32.401,48
7.2.1	C1614	LATEX DUAS DEMÃOS EM PAREDES EXTERNAS S/MASSA	SEINFRA	M2	866,69	17,88	15.496,42
7.2.2	C1615	LATEX DUAS DEMÃOS EM PAREDES INTERNAS S/MASSA	SEINFRA	M2	1.037,12	16,30	16.905,06
7.3		<b>ESQUADRIAS DE FERRO</b>					1.210,53
7.3.1	C1279	ESMALTE DUAS DEMÃOS EM ESQUADRIAS DE FERRO	SEINFRA	M2	37,19	32,55	1.210,53
8		<b>DIVERSOS</b>					3.354,05
8.1	C1628	LIMPEZA GERAL	SEINFRA	M2	362,60	9,25	3.354,05
VALOR ORÇAMENTO:							55.051,13
VALOR BDI TOTAL:							11.010,23
VALOR TOTAL:							66.061,36

Sessenta e Seis Mil Sessenta e Um reais e Trinta e Seis centavos

JULIANE CUNHA DE ARAUJO PAULA PESSOA  
 ENGENHEIRA CIVIL  
 CREA-PE 159143/D RNP 1716154626  
 CPF 006.200.403-43



**CRONOGRAMA FÍSICO-FINANCEIRO**

OBRA: SERVIÇOS DE CONSERVAÇÃO E MANUTENÇÃO DE PREDIOS  
 LOCAL: PRAÇA DE GRACA - GRACA - CEARA  
 CLIENTE: PREFEITURA MUNICIPAL DE GRACA  
 UNIDADES: 1, UNDO  
 VALOR POR UNIDADE: R\$ 86.081,36

DATA: 01/09/2020  
 BDI: 20,00%  
 201901 - Fornecedor: 0103318  
 001 COA DESPESAS: 18,10%  
 20191 SEM DESPESAS: 34,30%  
 20191 COM DESPESAS: 119,40%  
 20192 SEM DESPESAS: 14,10%  
 20192 COM DESPESAS: 74,70%

ITEM	DESCRIÇÃO	VALOR (R\$)	MES 1	MES 2	MES 3	MES 4	MES 5	MES 6	MES 7	MES 8	MES 9	MES 10	MES 11	MES 12	Total
1	SERVIÇOS PRELIMINARES	337,30	337,30												337,30
2	COBERTA	7.122,31	712,23	712,23	712,23	712,23	712,23	712,23	712,23	712,23	712,23	712,23	712,23	712,23	7.122,31
3	REVESTIMENTO PAREDES E TETOS	1.541,70	154,17	154,17	154,17	154,17	154,17	154,17	154,17	154,17	154,17	154,17	154,17	154,17	1.541,70
4	ESQUADRIAS	4.477,96	447,79	447,79	447,79	447,79	447,79	447,79	447,79	447,79	447,79	447,79	447,79	447,79	4.477,96
5	INSTALAÇÕES ELÉTRICAS	365,56	36,55	36,55	36,55	36,55	36,55	36,55	36,55	36,55	36,55	36,55	36,55	36,55	365,56
6	INSTALAÇÕES HIDRO-SANITÁRIO	767,88	76,78	76,78	76,78	76,78	76,78	76,78	76,78	76,78	76,78	76,78	76,78	76,78	767,88
7	PINTURA EM PAREDES, FORRO E SQUADRIAS	37.084,17	3.708,41	3.708,41	3.708,41	3.708,41	3.708,41	3.708,41	3.708,41	3.708,41	3.708,41	3.708,41	3.708,41	3.708,41	37.084,17
8	DIVERSOS	3.354,05	335,40	335,40	335,40	335,40	335,40	335,40	335,40	335,40	335,40	335,40	335,40	335,40	3.354,05
9	Benefícios e Despesas Indiretas (BDI)	11.010,23	1.101,02	1.101,02	1.101,02	1.101,02	1.101,02	1.101,02	1.101,02	1.101,02	1.101,02	1.101,02	1.101,02	1.101,02	11.010,23
			6.606,15	6.606,15	6.606,15	6.606,15	6.606,15	6.606,15	6.606,15	6.606,15	6.606,15	6.606,15	6.606,15	6.606,15	
			6.606,15	6.606,15	6.606,15	6.606,15	6.606,15	6.606,15	6.606,15	6.606,15	6.606,15	6.606,15	6.606,15	6.606,15	
			3.222,33	3.222,33	3.222,33	3.222,33	3.222,33	3.222,33	3.222,33	3.222,33	3.222,33	3.222,33	3.222,33	3.222,33	
			3.222,33	3.222,33	3.222,33	3.222,33	3.222,33	3.222,33	3.222,33	3.222,33	3.222,33	3.222,33	3.222,33	3.222,33	
			1.854,21	1.854,21	1.854,21	1.854,21	1.854,21	1.854,21	1.854,21	1.854,21	1.854,21	1.854,21	1.854,21	1.854,21	
			1.854,21	1.854,21	1.854,21	1.854,21	1.854,21	1.854,21	1.854,21	1.854,21	1.854,21	1.854,21	1.854,21	1.854,21	
			167,70	167,70	167,70	167,70	167,70	167,70	167,70	167,70	167,70	167,70	167,70	167,70	
			167,70	167,70	167,70	167,70	167,70	167,70	167,70	167,70	167,70	167,70	167,70	167,70	
			590,54	590,54	590,54	590,54	590,54	590,54	590,54	590,54	590,54	590,54	590,54	590,54	
			590,54	590,54	590,54	590,54	590,54	590,54	590,54	590,54	590,54	590,54	590,54	590,54	
			3.302,08	3.302,08	3.302,08	3.302,08	3.302,08	3.302,08	3.302,08	3.302,08	3.302,08	3.302,08	3.302,08	3.302,08	
			3.302,08	3.302,08	3.302,08	3.302,08	3.302,08	3.302,08	3.302,08	3.302,08	3.302,08	3.302,08	3.302,08	3.302,08	
			62.748,44	62.748,44	62.748,44	62.748,44	62.748,44	62.748,44	62.748,44	62.748,44	62.748,44	62.748,44	62.748,44	62.748,44	
			62.748,44	62.748,44	62.748,44	62.748,44	62.748,44	62.748,44	62.748,44	62.748,44	62.748,44	62.748,44	62.748,44	62.748,44	

JULIANE CUNHA DE ARAUJO PAULA PESSOA  
 ENGENHEIRA CIVIL  
 CREA-PR 159456/0 RMP 1716154626  
 CPF 006.208.403-43

MEMÓRIAS DE CÁLCULO																																	
	OBRA:	SERVIÇOS DE CONSERVAÇÃO E MANUTENÇÃO DE PRÉDIOS PÚBLICOS - CRAS SEDE E LAPA - AÇÃO SOCIAL	DATA : 01/09/2020																														
	LOCAL:	CONJUNTO 15 ABRIL SEDE E DISTRITO DE LAPA - GRAÇA - CEARÁ	BDI : 20,00%																														
	CLIENTE:	PREFEITURA MUNICIPAL DE GRAÇA	<table border="1"> <thead> <tr> <th>FONTE</th> <th>VERSÃO</th> <th>HORA</th> <th>MES</th> <th>REF</th> </tr> </thead> <tbody> <tr> <td>SBC</td> <td>2018/01 - Fortaleza</td> <td>118,19%</td> <td>-</td> <td>01/2018</td> </tr> <tr> <td>SEINFRA</td> <td>026.1 COM DESONERAÇÃO</td> <td>85,20%</td> <td>-</td> <td>12/2018</td> </tr> <tr> <td>SICRO</td> <td>2016/11 SEM DESONERAÇÃO</td> <td>118,48%</td> <td>-</td> <td>03/2017</td> </tr> <tr> <td>SICRO</td> <td>2016/01 COM DESONERAÇÃO</td> <td>-</td> <td>-</td> <td>08/2018</td> </tr> <tr> <td>SINAPI</td> <td>2018/06 SEM DESONERAÇÃO</td> <td>118,10%</td> <td>74,47%</td> <td>09/2018</td> </tr> </tbody> </table>	FONTE	VERSÃO	HORA	MES	REF	SBC	2018/01 - Fortaleza	118,19%	-	01/2018	SEINFRA	026.1 COM DESONERAÇÃO	85,20%	-	12/2018	SICRO	2016/11 SEM DESONERAÇÃO	118,48%	-	03/2017	SICRO	2016/01 COM DESONERAÇÃO	-	-	08/2018	SINAPI	2018/06 SEM DESONERAÇÃO	118,10%	74,47%	09/2018
	FONTE	VERSÃO	HORA	MES	REF																												
	SBC	2018/01 - Fortaleza	118,19%	-	01/2018																												
SEINFRA	026.1 COM DESONERAÇÃO	85,20%	-	12/2018																													
SICRO	2016/11 SEM DESONERAÇÃO	118,48%	-	03/2017																													
SICRO	2016/01 COM DESONERAÇÃO	-	-	08/2018																													
SINAPI	2018/06 SEM DESONERAÇÃO	118,10%	74,47%	09/2018																													
UNIDADES:	1.0UND																																
VALOR POR UNIDADE:	R\$ 66.061,36																																

**1.1. C1070 - DEMOLIÇÃO DE REVESTIMENTO C/ARGAMASSA (M2)**

	PQTDC	QTD
Paredes Comprometidas LAPA	15	15,00
Paredes Comprometidas SEDE	30	30,00
		45,00

**2.1. C2200 - RETELHAMENTO C/ TELHA CERÂMICA ATE 20% NOVA (M2)**

	AT	PORC	QTD
LAPA	AT*PORC	157,43	0,3
SEDE	AT*PORC	360,57	0,4
			101,46

**3.1.1. C3408 - REBOCO C/ ARGAMASSA DE CIMENTO E AREIA S/ PENEIRAR, TRAÇO 1:3 (M2)**

	PQTDC	QTD
LAPA	15	15,00
SEDE	30	30,00
		45,00

**3.1.2. C0776 - CHAPISCO C/ ARGAMASSA DE CIMENTO E AREIA S/PENEIRAR TRAÇO 1:3 ESP.= 5mm P/ PAREDE (M2)**

	PQTDC	QTD
LAPA	15	15,00
SEDE	30	30,00
		45,00

**4.1. C4423 - PORTA TIPO PARANÁ (0,60 x 2,10 m), C/ FERRAGENS (UN)**

	PQTDC	QTD
LAPA	2	2,00
SEDE	2	2,00
		4,00

**4.2. C4427 - PORTA TIPO PARANÁ (0,80 x 2,10 m), C/ FERRAGENS (UN)**

	PQTDC	QTD
LAPA	3	3,00
SEDE	4	4,00
		7,00

**4.3. C0585 - CADEADO GRANDE PARA CELAS (UN)**

	PQTDC	QTD
LAPA	2	2,00
SEDE	2	2,00
		4,00

**4.4. C1361 - FECHADURA COMPLETA PARA PORTA INTERNA (UN)**

	PQTDC	QTD
LAPA	3	3,00
SEDE	5	5,00
		8,00

**5.1. C1766 - LÂMPADA FLUORESCENTE DE 32W OU 40W (SUBSTITUIÇÃO) (UN)**

	PQTDC	QTD
LAPA	9	9,00
SEDE	10	10,00
		19,00

**5.2. C3581 - MUTIRÃO MISTO - SOQUETE DE BAQUELITE (UN)**

	Q	QTD
SOQUETE	19	19,00
		19,00



JULIANE CUNHA DE ARAUJO PAULA PESSOA  
 ENGENHEIRA CIVIL  
 CREA-PR 159448/D RNP 1716154626  
 CPF 006.200.403-43

6.1. C0600 - CAIXA DE DESCARGA PLÁSTICA DE SOBREPOR (UN)

	PQTDC	QTD	
LAPA		3	3,00
SEDE		3	3,00
			6,00

7.1.1. C1280 - ESMALTE DUAS DEMÃOS EM ESQUADRIAS DE MADEIRA (M2)

		A	C	Lados	Qtde	QTD
Janela 1	C*A*Qtde*Lados	1,5	1,2	2	2	7,20
Janela 1 SEDE	C*A*Qtde*Lados	1,5	2	2	10	60,00
Janela 2 SEDE	C*A*Qtde*Lados	1,5	1,5	2	1	4,50
Janela 3 SEDE	C*A*Qtde*Lados	0,6	1	2	6	7,20
Janela 4 SEDE	C*A*Qtde*Lados	0,6	0,6	2	1	0,72
Porta 1 LAPA	C*A*Qtde*Lados	2,1	0,8	2	7	23,82
Porta 1 SEDE	C*A*Qtde*Lados	2,4	3	2	2	28,80
Porta 2 LAPA	C*A*Qtde*Lados	2,1	0,6	2	1	2,52
Porta 2 SEDE	C*A*Qtde*Lados	2,4	1,4	1	1	3,36
Porta 3 LAPA	C*A*Qtde*Lados	2,1	0,8	2	1	3,78
Porta 3 SEDE	C*A*Qtde*Lados	2,1	0,9	2	1	3,78
Porta 4 SEDE	C*A*Qtde*Lados	2,1	0,8	2	5	16,80
Porta 5 SEDE	C*A*Qtde*Lados	2,1	0,6	2	6	15,12
Porta 6 SEDE	C*A*Qtde*Lados	1,8	0,6	2	4	7,68
Porta 7 SEDE	C*A*Qtde*Lados	2,4	1,7	2	1	8,16
Porta 8 SEDE	C*A*Qtde*Lados	2,1	0,8	2	1	3,36
						196,50

7.2.1. C1614 - LATEX DUAS DEMÃOS EM PAREDES EXTERNAS S/MASSA (M2)

		A	Lados	P	QTD
Muro 1 SEDE	P*A*Lados	1,1	2	103,1	226,82
Muro Externo LAPA	P*A*Lados	2,15	2	75,1	322,93
Parede Const LAPA	P*A*Lados	2,8	1	40,3	112,84
Parede SEDE 1	P*A*Lados	2,1	1	97,19	204,10
					666,69

7.2.2. C1615 - LATEX DUAS DEMÃOS EM PAREDES INTERNAS S/MASSA (M2)

	AT	DES	QTD
PAREDES LAPA 2,8 de Alt	AT-DES	451,08	22,19
PAREDES SEDE 2,8 de Alt	AT-DES	696,92	86,69
			1037,12

7.3.1. C1279 - ESMALTE DUAS DEMÃOS EM ESQUADRIAS DE FERRO (M2)

		A	C	Lados	Qtde	QTD
Grade 1 LAPA	C*A*Qtde*Lados	1	1,5	2	2	6,00
Portão 1 Lapa	C*A*Qtde*Lados	2	1	2	1	4,00
Portão 1 SEDE	C*A*Qtde*Lados	2,1	1,35	2	1	5,67
Portão 2 SEDE	C*A*Qtde*Lados	1,8	1,2	2	1	4,32
Portão 3 SEDE	C*A*Qtde*Lados	1,7	1,2	2	1	4,08
Portão 4 SEDE	C*A*Qtde*Lados	1,2	1,3	2	1	3,12
Portão 2 LAPA	C*A*Qtde*Lados	2	2,5	2	1	10,00
						37,18

8.1. C1628 - LIMPEZA GERAL (M2)

	AT	PN	QTD
LAPA	AT*PN	157,43	0,7
SEDE	AT*PN	360,57	0,7
			362,80



JULIANE CUNHA DE ARAUJO PAULA PESSOA  
 ENGENHEIRA CIVIL  
 CREA-PR 158125/E-1 RNP 1716154626  
 CPF 006.200.403-43



# RELATÓRIO ANALÍTICO - COMPOSIÇÕES DE CUSTOS

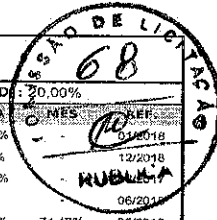

<b>OBRA:</b>	SERVIÇOS DE CONSERVAÇÃO E MANUTENÇÃO DE PRÉDIOS PÚBLICOS - CRAS SEDE E LAPA - AÇÃO SOCIAL	<b>DATA:</b>	01/09/2020	<b>BDI:</b>	20,00%
<b>LOCAL:</b>	CONJUNTO 15 ABRIL SEDE E DISTRITO DE LAPA - GRAÇA - CEARÁ	<b>FONTE:</b>	SBC	<b>VERBAÇÃO:</b>	2018/01 - Fortaloza
<b>CLIENTE:</b>	PREFEITURA MUNICIPAL DE GRAÇA	<b>SEINFRA:</b>	026.1 COM DESONERAÇÃO	<b>MORA:</b>	118,18%
<b>UNIDADES:</b>	1.0UND	<b>SICRO:</b>	2016/11 SEM DESONERAÇÃO		85,20%
<b>VALOR POR UNIDADE:</b>	R\$ 66.061,35	<b>SICRO:</b>	2018/01 COM DESONERAÇÃO		118,48%
		<b>SINAPI:</b>	2018/06 SEM DESONERAÇÃO		118,18%
			COMPOSIÇÕES PRÓPRIAS		

## 1.1. C1070 - DEMOLIÇÃO DE REVESTIMENTO C/ARGAMASSA (M2)

MAO DE OBRA	FONTE	UNID	COEFICIENTE	PREÇO UNITÁRIO	TOTAL
12391 PEDREIRO	SEINFRA	H	0,05000000	17,83	0,89
12543 SERVENTE	SEINFRA	H	0,50000000	13,21	6,61
<b>TOTAL MAO DE OBRA:</b>					<b>7,50</b>
<b>VALOR:</b>					<b>7,50</b>

## 2.1. C2200 - RETELHAMENTO C/ TELHA CERÂMICA ATE 20% NOVA (M2)

MAO DE OBRA	FONTE	UNID	COEFICIENTE	PREÇO UNITÁRIO	TOTAL
12391 PEDREIRO	SEINFRA	H	1,10000000	17,83	19,61
12543 SERVENTE	SEINFRA	H	1,10000000	13,21	14,53
<b>TOTAL MAO DE OBRA:</b>					<b>34,14</b>

MATERIAL	FONTE	UNID	COEFICIENTE	PREÇO UNITÁRIO	TOTAL
12045 TELHA CERÂMICA COLONIAL	SEINFRA	UN	6,00000000	0,51	3,06
<b>TOTAL MATERIAL:</b>					<b>3,06</b>
<b>VALOR:</b>					<b>37,20</b>

## 3.1.1. C3408 - REBOCO C/ ARGAMASSA DE CIMENTO E AREIA S/ PENEIRAR, TRAÇO 1:3 (M2)

MAO DE OBRA	FONTE	UNID	COEFICIENTE	PREÇO UNITÁRIO	TOTAL
12391 PEDREIRO	SEINFRA	H	0,60000000	17,83	10,70
12543 SERVENTE	SEINFRA	H	0,60000000	13,21	7,93
<b>TOTAL MAO DE OBRA:</b>					<b>18,63</b>

SERVICO	FONTE	UNID	COEFICIENTE	PREÇO UNITÁRIO	TOTAL
C0170 ARGAMASSA DE CIMENTO E AREIA S/PEN. TRAÇO 1:3	SEINFRA	M3	0,02500000	417,68	10,44
<b>TOTAL SERVIÇO:</b>					<b>10,44</b>
<b>VALOR:</b>					<b>29,07</b>

## 3.1.2. C0776 - CHAPISCO C/ ARGAMASSA DE CIMENTO E AREIA S/PENEIRAR TRAÇO 1:3 ESP = 5mm P/ PAREDE (M2)

MAO DE OBRA	FONTE	UNID	COEFICIENTE	PREÇO UNITÁRIO	TOTAL
12391 PEDREIRO	SEINFRA	H	0,10000000	17,83	1,78
12543 SERVENTE	SEINFRA	H	0,15000000	13,21	1,98
<b>TOTAL MAO DE OBRA:</b>					<b>3,76</b>

MATERIAL	FONTE	UNID	COEFICIENTE	PREÇO UNITÁRIO	TOTAL
10109 AREIA MEDIA	SEINFRA	M3	0,00610000	51,00	0,31
10805 CIMENTO PORTLAND	SEINFRA	KG	2,43000000	0,46	1,12
<b>TOTAL MATERIAL:</b>					<b>1,49</b>
<b>VALOR:</b>					<b>5,19</b>

JULIANE CUNHA DE ARAUJO PAULA PESSOA  
 ENGENHEIRA CIVIL  
 CREA-PR 1582487 RNP 716154626  
 CPF 006.208.403-43

## 4.1. C4423 - PORTA TIPO PARANÁ (0,60 x 2,10 m), C/ FERRAGENS (UN)

MAO DE OBRA	FONTE	UNID	COEFICIENTE	PREÇO UNITÁRIO	TOTAL
10041 AJUDANTE DE CARPINTEIRO	SEINFRA	H	2,55000000	14,52	37,03
10498 CARPINTEIRO	SEINFRA	H	2,55000000	17,83	45,47
<b>TOTAL MAO DE OBRA:</b>					<b>82,50</b>

MATERIAL	FONTE	UNID	COEFICIENTE	PREÇO UNITÁRIO	TOTAL
11027 DOBRADIÇA 3"X2 1/2" CROMADA	SEINFRA	UN	3,00000000	19,67	59,01
11155 FECHADURA COMPLETA PARA PORTA INTERNA	SEINFRA	UN	1,00000000	46,00	46,00
18271 PORTA PARANÁ (0,60 x 2,10 m)	SEINFRA	UN	1,00000000	82,28	82,28
<b>TOTAL MATERIAL:</b>					<b>187,29</b>
<b>VALOR:</b>					<b>269,78</b>

## 4.2. C4427 - PORTA TIPO PARANÁ (0,80 x 2,10 m), C/ FERRAGENS (UN)

MAO DE OBRA	FONTE	UNID	COEFICIENTE	PREÇO UNITÁRIO	TOTAL
10041 AJUDANTE DE CARPINTEIRO	SEINFRA	H	2,55000000	14,52	37,03
10498 CARPINTEIRO	SEINFRA	H	2,55000000	17,83	45,47
<b>TOTAL MAO DE OBRA:</b>					<b>82,50</b>

MATERIAL	FONTE	UNID	COEFICIENTE	PREÇO UNITÁRIO	TOTAL
11027 DOBRADIÇA 3"X2 1/2" CROMADA	SEINFRA	UN	3,00000000	19,67	59,01

11154	FECHADURA COMPLETA PARA PORTA EXTERNA	SEINFRA	UN	1,00000000	52,50	52,50
18273	PORTA PARANÁ (0,80 x 2,10 m)	SEINFRA	UN	1,00000000	96,80	96,80
					TOTAL MATERIAL:	206,80
					VALOR:	206,80

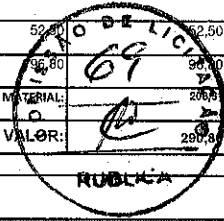

#### 4.3. C0586 - CADEADO GRANDE PARA CELAS (UN)

MATERIAL	FORTE	UNID	COEFICIENTE	PREÇO UNITÁRIO	TOTAL
I0399	CADEADO GRANDE P/ CELAS	SEINFRA	UN	1,00000000	119,41
TOTAL MATERIAL:					119,41
VALOR:					119,41

#### 4.4. C1361 - FECHADURA COMPLETA PARA PORTA INTERNA (UN)

MÃO DE OBRA	FORTE	UNID	COEFICIENTE	PREÇO UNITÁRIO	TOTAL
I0041	AJUDANTE DE CARPINTEIRO	SEINFRA	H	2,00000000	14,52
I0498	CARPINTEIRO	SEINFRA	H	2,00000000	17,83
TOTAL MÃO DE OBRA:					64,70

MATERIAL	FORTE	UNID	COEFICIENTE	PREÇO UNITÁRIO	TOTAL
I1155	FECHADURA COMPLETA PARA PORTA INTERNA	SEINFRA	UN	1,00000000	46,00
TOTAL MATERIAL:					46,00
VALOR:					110,70

#### 5.1. C1766 - LÂMPADA FLUORESCENTE DE 32W OU 40W (SUBSTITUIÇÃO) (UN)

MÃO DE OBRA	FORTE	UNID	COEFICIENTE	PREÇO UNITÁRIO	TOTAL
I2312	ELETRICISTA	SEINFRA	H	0,30000000	18,07
TOTAL MÃO DE OBRA:					5,42

MATERIAL	FORTE	UNID	COEFICIENTE	PREÇO UNITÁRIO	TOTAL
I1464	LÂMPADA FLUORESCENTE DE 32W	SEINFRA	UN	1,00000000	8,60
TOTAL MATERIAL:					8,60
VALOR:					14,02

#### 6.2. C3581 - MUTIRÃO MISTO - SOQUETE DE BAQUELITE (UN)

MÃO DE OBRA	FORTE	UNID	COEFICIENTE	PREÇO UNITÁRIO	TOTAL
I2312	ELETRICISTA	SEINFRA	H	0,15000000	18,07
TOTAL MÃO DE OBRA:					2,71

MATERIAL	FORTE	UNID	COEFICIENTE	PREÇO UNITÁRIO	TOTAL
I6130	SOQUETE DE BAQUELITE (PADRÃO MUTIRÃO)	SEINFRA	UN	1,00000000	2,51
TOTAL MATERIAL:					2,51
VALOR:					5,22

#### 6.1. C0600 - CAIXA DE DESCARGA PLÁSTICA DE SOBREPOR (UN)

MÃO DE OBRA	FORTE	UNID	COEFICIENTE	PREÇO UNITÁRIO	TOTAL
I0043	AJUDANTE DE ENCANADOR	SEINFRA	H	2,60000000	14,52
I2320	ENCANADOR	SEINFRA	H	2,60000000	17,83
TOTAL MÃO DE OBRA:					64,11

MATERIAL	FORTE	UNID	COEFICIENTE	PREÇO UNITÁRIO	TOTAL
I0416	CAIXA DE DESCARGA PLÁSTICA DE SOBREPOR	SEINFRA	UN	1,00000000	27,90
I1092	ENGATE DE PVC	SEINFRA	UN	1,00000000	4,94
I2192	TUBO DE PVC DE 1 1/2" PARA DESCARGA	SEINFRA	UN	1,00000000	11,03
TOTAL MATERIAL:					43,87
VALOR:					127,98

JULIANE CUNHA DE ARAÚJO PAULA PESSOA  
 ENGENHEIRA CIVIL  
 CREA PB 138676 RNP 1716154626  
 CPF: 006.700.403-43

#### 7.1.1. C1280 - ESMALTE DUAS DEMÃOS EM ESQUADRIAS DE MADEIRA (M2)

MÃO DE OBRA	FORTE	UNID	COEFICIENTE	PREÇO UNITÁRIO	TOTAL
I0045	AJUDANTE DE PINTOR	SEINFRA	H	0,35000000	14,52
I2395	PINTOR	SEINFRA	H	0,40000000	17,85
TOTAL MÃO DE OBRA:					12,22

MATERIAL	FORTE	UNID	COEFICIENTE	PREÇO UNITÁRIO	TOTAL
I0035	AGUARRAZ MINERAL	SEINFRA	L	0,04000000	12,78
I1100	ESMALTE SINTÉTICO	SEINFRA	L	0,16000000	21,46
I1199	FUNDO BRANCO FOSCO NIVELADOR P/ MADEIRAS	SEINFRA	L	0,13000000	9,88
I1347	LIXA PARA MADEIRA/MASSA	SEINFRA	UN	0,40000000	0,22
TOTAL MATERIAL:					5,44
VALOR:					17,67

**7.2.1. C1614 - LATEX DUAS DEMÃOS EM PAREDES EXTERNAS S/MASSA (M2)**

MAO DE OBRA		FORTE	UNID	COEFICIENTE	PREÇO UNITÁRIO	TOTAL
10045	AJUDANTE DE PINTOR	SEINFRA	H	0,35000000	14,52	5,08
12395	PINTOR	SEINFRA	H	0,40000000	17,85	7,14
TOTAL MAO DE OBRA:						12,22

MATERIAL		FORTE	UNID	COEFICIENTE	PREÇO UNITÁRIO	TOTAL
10035	AGUARRAZ MINERAL	SEINFRA	L	0,05000000	12,78	0,64
11347	LIXA PARA MADEIRA/MASSA	SEINFRA	UN	0,25000000	0,55	0,14
11488	LÍQUIDO PREPARADOR DE SUPERFÍCIES	SEINFRA	L	0,12000000	16,84	2,00
12097	TINTA LATEX ACRÍLICA	SEINFRA	L	0,17000000	16,96	2,88
TOTAL MATERIAL:						5,66
VALOR:						17,88

**7.2.2. C1615 - LATEX DUAS DEMÃOS EM PAREDES INTERNAS S/MASSA (M2)**

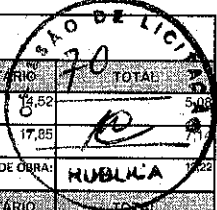
MAO DE OBRA		FORTE	UNID	COEFICIENTE	PREÇO UNITÁRIO	TOTAL
10045	AJUDANTE DE PINTOR	SEINFRA	H	0,35000000	14,52	5,08
12395	PINTOR	SEINFRA	H	0,40000000	17,85	7,14
TOTAL MAO DE OBRA:						12,22

MATERIAL		FORTE	UNID	COEFICIENTE	PREÇO UNITÁRIO	TOTAL
11347	LIXA PARA MADEIRA/MASSA	SEINFRA	UN	0,25000000	0,55	0,14
11490	LÍQUIDO SELADOR PARA PINTURA LATEX	SEINFRA	L	0,12000000	12,09	1,45
12096	TINTA LATEX	SEINFRA	L	0,17000000	14,66	2,49
TOTAL MATERIAL:						4,08
VALOR:						16,30

**7.3.1. C1279 - ESMALTE DUAS DEMÃOS EM ESQUADRIAS DE FERRO (M2)**

MAO DE OBRA		FORTE	UNID	COEFICIENTE	PREÇO UNITÁRIO	TOTAL
10045	AJUDANTE DE PINTOR	SEINFRA	H	0,80000000	14,52	11,62
12395	PINTOR	SEINFRA	H	0,80000000	17,85	14,28
TOTAL MAO DE OBRA:						25,90

MATERIAL		FORTE	UNID	COEFICIENTE	PREÇO UNITÁRIO	TOTAL
10035	AGUARRAZ MINERAL	SEINFRA	L	0,03000000	12,78	0,38
11100	ESMALTE SINTETICO	SEINFRA	L	0,16000000	21,48	3,43
11346	LIXA PARA FERRO	SEINFRA	UN	0,30000000	1,32	0,40
12293	ZARCÃO	SEINFRA	L	0,12000000	20,34	2,44
TOTAL MATERIAL:						6,55
VALOR:						32,55

**8.1. C1628 - LIMPEZA GERAL (M2)**

MAO DE OBRA		FORTE	UNID	COEFICIENTE	PREÇO UNITÁRIO	TOTAL
12543	SERVENTE	SEINFRA	H	0,70000000	13,21	9,25
TOTAL MAO DE OBRA:						9,25
VALOR:						9,25

  
**JULIANE CUNHA DE ARAUJO PAULA PESSOA**  
 ENGENHEIRA CIVIL  
 CREA-PR 159745/D RNP 1716154626  
 CPF 006.300.403-43

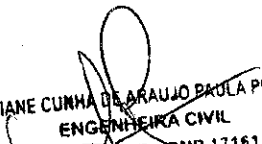

## RELATÓRIO ANALÍTICO - COMPOSIÇÕES AUXILIARES

	<b>OBRA:</b>	SERVIÇOS DE CONSERVAÇÃO E MANUTENÇÃO DE PRÉDIOS PÚBLICOS - CRAS SEDE E LAPA - AÇÃO SOCIAL	<b>DATA:</b> 01/09/2020	<b>BDI:</b> 20,00%	
	<b>LOCAL:</b>	CONJUNTO 15 ABRIL SEDE E DISTRITO DE LAPA - GRAÇA - CEARÁ	<b>FONTE:</b>	<b>VERBSÃO:</b>	
	<b>CLIENTE:</b>	PREFEITURA MUNICIPAL DE GRAÇA	SBC	2018/01 - Fortaleza	<b>HORA:</b> 118,19%
	<b>UNIDADES:</b>	1.0UND	SEINFRA	028.1 COM DESONERAÇÃO	<b>MES:</b> -
	<b>VALOR POR UNIDADE:</b>	R\$ 66.061,36	SICRO	2018/11 SEM DESONERAÇÃO	<b>REP:</b> 01/2018
		SICRO	2018/01 COM DESONERAÇÃO	12/2018	
		SINAPI	2018/05 SEM DESONERAÇÃO	03/2017	
				06/2018	
				06/2018	

### C0170 - ARGAMASSA DE CIMENTO E AREIA S/PEN. TRAÇO 1:3 (M3)

MATERIAL		FONTE	UNID	COEFICIENTE	PREÇO UNITÁRIO	TOTAL
I0109	AREIA MEDIA	SEINFRA	M3	1,21600000	51,00	62,02
I0805	CIMENTO PORTLAND	SEINFRA	KG	486,00000000	0,46	223,56
<b>TOTAL MATERIAL:</b>						<b>285,58</b>
MAO DE OBRA		FONTE	UNID	COEFICIENTE	PREÇO UNITÁRIO	TOTAL
I2543	SERVENTE	SEINFRA	H	10,00000000	13,21	132,10
<b>TOTAL MAO DE OBRA:</b>						<b>132,10</b>
<b>VALOR:</b>						<b>417,68</b>



JULIANE CUNHA DE ARAUJO PAULA PESSOA  
 ENGENHEIRA CIVIL  
 CREA-PR 159145/B RNP 1716154626  
 CPF 006.280.403-43

		COMPOSIÇÃO DO BDI					
	OBRA:	SERVIÇOS DE CONSERVAÇÃO E MANUTENÇÃO DE PRÉDIOS PÚBLICOS - CRAS SEDE E LAPA - AÇÃO SOCIAL	DATA : 01/09/2020		BDI : 20,00%		
	LOCAL:	CONJUNTO 15 ABRIL SEDE E DISTRITO DE LAPA - GRAÇA - CEARÁ	FORTE	VERSÃO	HORA	MES	REF.
	CLIENTE:	PREFEITURA MUNICIPAL DE GRAÇA	SBC	2018/01 - Fortaleza	118,19%	-	01/2018
	UNIDADES:	1.0UND	SEINFRA	026.1 COM DESONERAÇÃO	85,20%	-	12/2018
	VALOR POR UNIDADE:	R\$ 66.061,36	SICRO	2018/11 SEM DESONERAÇÃO	118,48%	-	03/2017
			SICRO	2018/01 COM DESONERAÇÃO	-	-	06/2018
			SINAPI	2018/05 SEM DESONERAÇÃO	118,10%	74,47%	06/2018
			COMPOSIÇÕES PRÓPRIAS				-

COD	DESCRIÇÃO	%
<b>BENEFÍCIO</b>		
S + G	Garantia/seguros	0,3900
L	Lucro	4,2000
<b>TOTAL</b>		<b>4,5900</b>

<b>DESPESAS INDIRETAS</b>		
AC	Administração central	2,3000
DF	Despesas financeiras	1,0000
R	Riscos	0,9000
<b>TOTAL</b>		<b>4,2000</b>

<b>I IMPOSTOS</b>		
	COFINS	3,0000
	PIS	0,6500
	ISS	3,0000
	CPRB	2,5000
<b>TOTAL</b>		<b>9,1500</b>

BDI = 20,00%

$$(1+AC+S+R+G)*(1+DF)*(1+L)/(1-I)-1$$



JULIANE CUNHA DE ARAUJO PAULA PESSOA  
 ENGENHEIRA CIVIL  
 GRA-PR 15974571 RNP 1716154626  
 CPF 006.200.403-43



TABELA DE ENCARGOS SOCIAIS			
<b>OBRA:</b>	SERVIÇOS DE CONSERVAÇÃO E MANUTENÇÃO DE PRÉDIOS PÚBLICOS - CRAS SEDE E LAPA - AÇÃO SOCIAL	<b>DATA :</b> 01/09/2020	<b>BDI :</b> 20,00%
<b>LOCAL:</b>	CONJUNTO 15 ABRIL SEDE E DISTRITO DE LAPA - GRAÇA - CEARÁ	<b>FONTE</b>	<b>VERSÃO</b>
<b>CLIENTE:</b>	PREFEITURA MUNICIPAL DE GRAÇA	SBC	2018/01 - Fortaleza
<b>UNIDADES:</b>	1.0UND	SEINFRA	026.1 COM DESONERAÇÃO
<b>VALOR POR UNIDADE:</b>	R\$ 66.061,36	SICRO	2018/11 SEM DESONERAÇÃO
		SICRO	2019/01 COM DESONERAÇÃO
		SINAPI	2019/05 SEM DESONERAÇÃO
			COMPOSIÇÕES PRÓPRIAS
			HORA MES REF
			118,19% 01/2018
			85,20% 12/2018
			03/2017
			06/2018
			118,19% 74,47% 06/2018

COD	DESCRIÇÃO	HORA %	MES %
<b>A</b>	<b>GRUPO A</b>		
A1	INSS	20,0000	20,0000
A2	SESI	1,5000	1,5000
A3	SENAI	1,0000	1,0000
A4	INCRA	0,2000	0,2000
A5	SEBRAE	0,6000	0,6000
A6	Salário Educação	2,5000	2,5000
A7	Seguro Contra Acidentes de Trabalho	3,0000	3,0000
A8	FGTS	8,0000	8,0000
A9	SECONCI	0,0000	0,0000
	<b>TOTAL</b>	<b>36,8000</b>	<b>36,8000</b>

<b>B</b>	<b>GRUPO B</b>		
B1	Repouso Semanal Remunerado	17,8700	0,0000
B2	Feriados	3,7100	0,0000
B3	Auxílio - Enfermidade	0,9200	0,7000
B4	13º Salário	10,9700	8,3300
B5	Licença PaternidadeE	0,0700	0,0500
B6	Faltas Justificadas	0,7300	0,5600
B7	Dias de Chuvas	1,6600	0,0000
B8	Auxílio Acidente de Trabalho	0,1100	0,0800
B9	Férias Gozadas	11,2800	8,5500
B10	Salário Maternidade	0,0300	0,0200
	<b>TOTAL</b>	<b>47,3300</b>	<b>18,2900</b>

<b>C</b>	<b>GRUPO C</b>		
C1	Aviso Prévio Indenizado	7,0700	5,3700
C2	Aviso Prévio Trabalhado	0,1700	0,1300
C3	Férias Indenizadas	3,1700	2,4100
C4	Depósito Rescisão Sem Justa Causa	5,0100	3,8100
C5	Indenização Adicional	0,5900	0,4500
	<b>TOTAL</b>	<b>16,0100</b>	<b>12,1700</b>

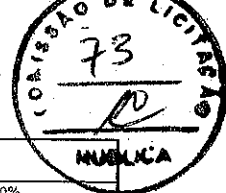
<b>D</b>	<b>GRUPO D</b>		
D1	Reincidência de Grupo A sobre Grupo B	17,4200	6,7300
D2	Reincidência de Grupo A sobre Aviso Prévio Trabalhado e Reincidência do FGTS sobre Aviso Prévio Indenizado	0,6300	0,4800
	<b>TOTAL</b>	<b>18,0500</b>	<b>7,2100</b>

Horista = 118,19%  
Mensalista = 74,47%

A + B + C + D

JULIANE CUNHA DE ARAUJO PAULA PESSU  
ENGENHEIRA CIVIL  
CREA-PR 15914466 RNP 1716154626  
CPF 006.200.40343

COD	DESCRIÇÃO	HORA %	MES %
<b>A</b>	<b>GRUPO A</b>		
A1	INSS	0,0000	0,0000
A2	SESI	1,5000	1,5000
A3	SENAI	1,0000	1,0000
A4	INCRA	0,2000	0,2000
A5	SEBRAE	0,6000	0,6000
A6	Salário Educação	2,5000	2,5000
A7	Seguro Contra Acidentes de Trabalho	3,0000	3,0000
A8	FGTS	8,0000	8,0000
	<b>TOTAL</b>	<b>16,8000</b>	<b>16,8000</b>

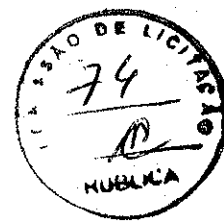

B		GRUPO B	
B1	Descanso Semanal Remunerado	17,8500	0,0000
B2	Feriatos	3,7100	0,0000
B3	Auxílio - Enfermidade	0,9200	0,7100
B4	13º Salário	10,8300	8,3300
B5	Licença PaternidadeE	0,0700	0,0600
B6	Faltas Justificadas	0,7200	0,5600
B7	Dias de Chuvas	1,5500	0,0000
B8	Auxílio Acidente de Trabalho	0,1100	0,0900
B9	Férias Gozadas	9,1800	7,0700
B10	Salário Maternidade	0,0300	0,0200
		<b>TOTAL</b>	<b>44,9700</b>
			<b>16,8400</b>

C		GRUPO C	
C1	Aviso Prévio Indenizado	5,6000	4,3100
C2	Aviso Prévio Trabalhado	0,1300	0,1000
C3	Férias Indenizadas	4,4000	3,3900
C4	Depósito Rescisão Sem Justa Causa	4,8100	3,7000
C5	Indenização Adicional	0,4700	0,3600
		<b>TOTAL</b>	<b>16,4100</b>
			<b>11,8600</b>

D		GRUPO D	
D1	Reincidência de Grupo A sobre Grupo B	7,5500	2,8300
D2	Reincidência de Grupo A sobre Aviso Prévio Trabalhado e Reincidência do FGTS sobre Aviso Prévio Indenizado	0,4700	0,3600
		<b>TOTAL</b>	<b>8,0200</b>
			<b>3,1900</b>

Horista = 85,20%  
Mensalista = 48,69%

A + B + C + D

JULIANE CUNHA DE BARAJÓ PAULA PESSOA  
ENGENHEIRA CIVIL  
CREA-PR 159.354 RNP 1716154526  
CPF 000.200.403-43

COD	DESCRIÇÃO	HORA %	MES %
A		GRUPO A	
A1	INSS	20,0000	20,0000
A2	SESI	1,5000	1,5000
A3	SENAI	1,0000	1,0000
A4	INCRA	0,2000	0,2000
A5	SEBRAE	0,6000	0,6000
A6	Salário Educação	2,5000	2,5000
A7	Seguro Contra Acidentes de Trabalho	3,0000	3,0000
A8	FGTS	8,0000	8,0000
A9	SECONCI	0,0000	0,0000
		<b>TOTAL</b>	<b>36,8000</b>
			<b>36,8000</b>

B		GRUPO B	
B1	Repouso Semanal Remunerado	17,8800	0,0000
B2	Feriatos	3,7200	0,0000
B3	Auxílio - Enfermidade	0,9200	0,6900
B4	13º Salário	11,0100	8,3300
B5	Licença PaternidadeE	0,0800	0,0600
B6	Faltas Justificadas	0,7300	0,5600
B7	Dias de Chuvas	1,6700	0,0000
B8	Auxílio Acidente de Trabalho	0,1200	0,0900
B9	Férias Gozadas	11,8000	8,9300
B10	Salário Maternidade	0,0300	0,0200
		<b>TOTAL</b>	<b>47,9600</b>
			<b>18,6800</b>

C		GRUPO C	
C1	Aviso Prévio Indenizado	7,1200	5,3900
C2	Aviso Prévio Trabalhado	9,4000	0,3000
C3	Férias Indenizadas	2,4000	1,8200
C4	Depósito Rescisão Sem Justa Causa	4,8300	3,6600
C5	Indenização Adicional	0,6000	0,4500
		<b>TOTAL</b>	<b>16,3500</b>
			<b>11,6200</b>

D	GRUPO D		
D1	Reincidência de Grupo A sobre Grupo B	17,6500	6,8700
D2	Reincidência de Grupo A sobre Aviso Prévio Trabalhado e Reincidência do FGTS sobre Aviso Prévio Indenizado	0,7200	0,5400
<b>TOTAL</b>		<b>18,3700</b>	<b>7,4100</b>



Horista = 118,48%

Mensalista = 74,51%

A + B + C + D

JULIANE CUNHA DE ARAUJO PAULA PESSOA  
ENGENHEIRA CIVIL  
CREA-PR 159144/E RNP 1716154626  
CPF 006.200.40343



# PROJETO PLANTA BAIXA

## PROJETO PLANTA BAIXA CRAS - LAPA

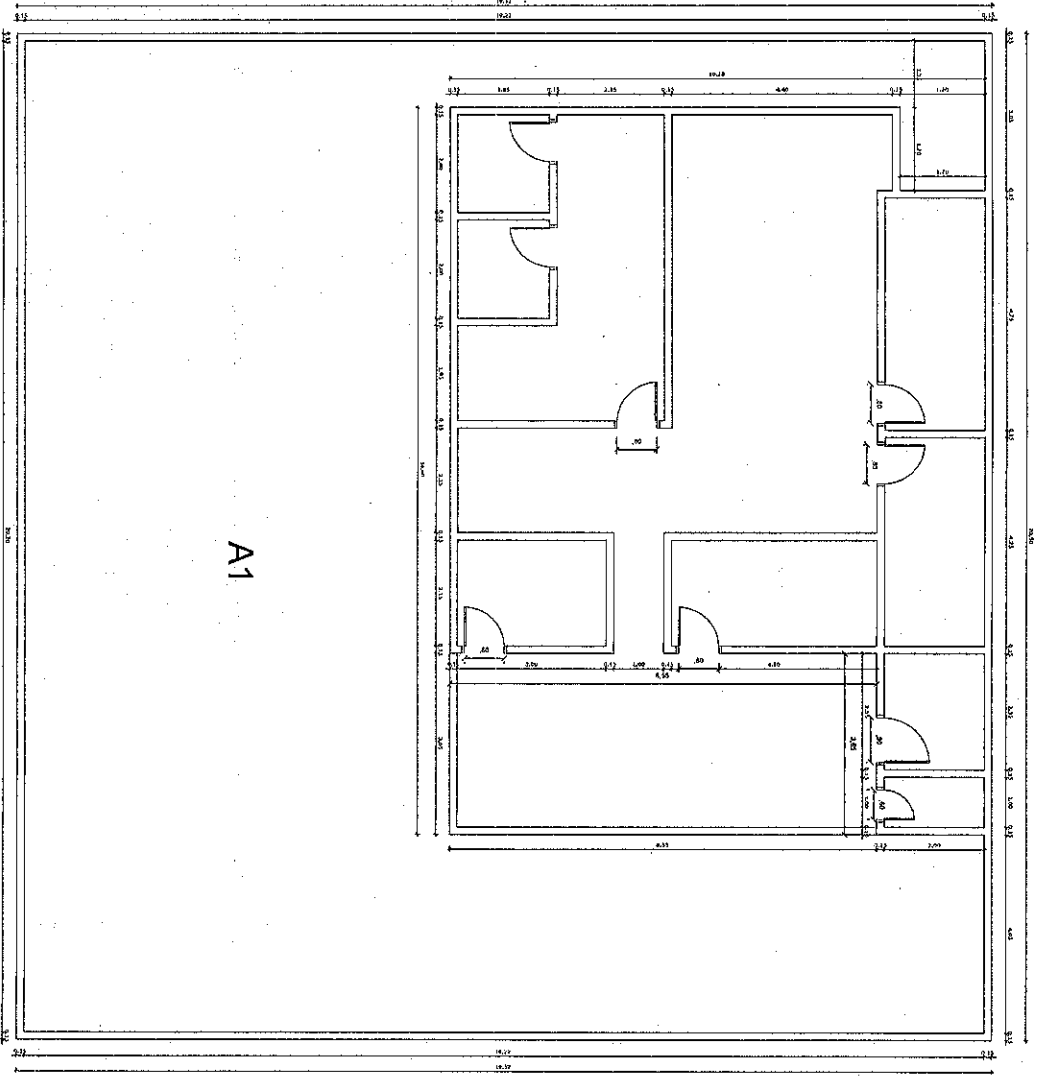
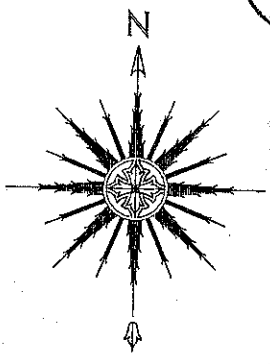

A1

JULIANE CUNHA DE MULLER PAULA PESSOA  
 ENGENHEIRA CIVIL  
 RNP 17161546225  
 CREA-PR 159475/D  
 CPF 006.200.0403-45

01 | PLANTA BAIXA CRAS - LAPA  
 ESC. SEM ESCALA

		<b>PROJETO</b> PLANTA BAIXA CRAS - LAPA	
<b>CLIENTE</b> PREFEITURA MUNICIPAL DE GRAÇA	<b>ENDEREÇO</b> DISTRITO DE LAPA	<b>PROPRIETÁRIO</b>	<b>PROJETISTA</b>
<b>CONTEÚDO</b> PLANTA BAIXA CRAS - LAPA	<b>ASSINTO</b> PLANTA BAIXA	<b>RESPONSÁVEL</b> JULIANE CUNHA DE MULLER PAULA PESSOA	<b>DATA</b>
	<b>DESENHISTA</b> ISABEL BRITO DE OLIVEIRA	<b>01-01</b>	<b>SEM ESCALA</b>



**PROJETO PLANTA BAIXA**  
 PROJETO PLANTA BAIXA CRAS - SEDE

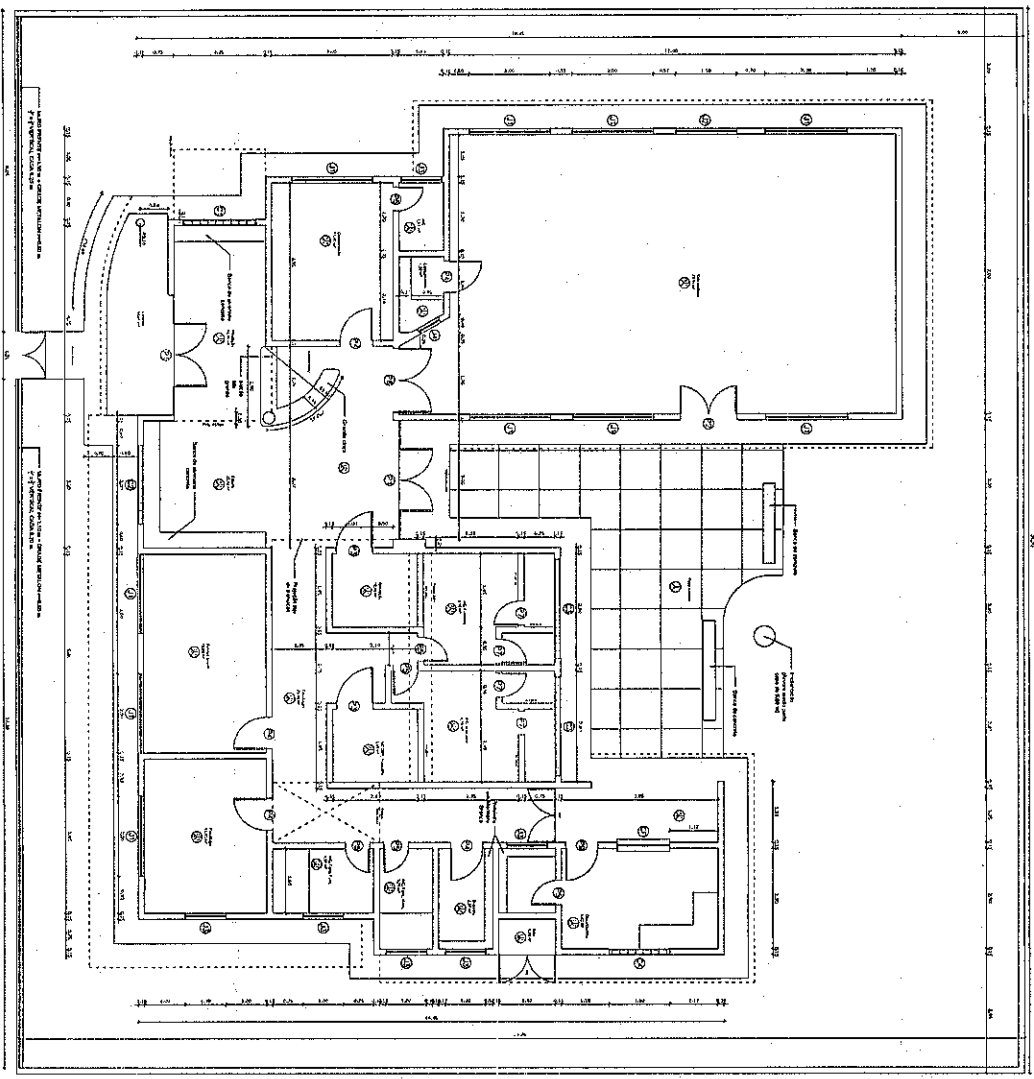
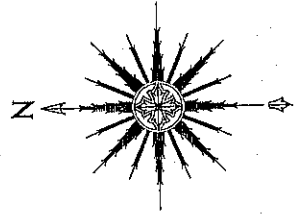

JULIANE CUNHA DE ARAUJO PIOLI PESSOTA  
 ENGENHEIRA DE CIVIL  
 RNP 1716154626  
 CPF 006.900.403-45

**01 | PLANTA BAIXA CRAS - SEDE**  
 ESC.: SEM ESCALA

PROJETO	PLANTA BAIXA CRAS - SEDE	ASSUNTO	PLANTA BAIXA	DATA	ESCALA
CLIENTE	PREFEITURA MUNICIPAL DE GRAÇA	RESPONSÁVEL	JULIANE CUNHA DE ARAUJO PIOLI PESSOTA		SEM ESCALA
ENDESECO	COMUNTO 15 DE ABRIL	DESENHISTA	JANIEL ROCHA DE OLIVEIRA		
CONTÉUDO	PLANTA BAIXA CRAS - SEDE	PROPRIETÁRIO			
		PROJETISTA			01-01

