



RELATÓRIO ANALÍTICO - COMPOSIÇÕES DE CUSTOS

OBRA:	REFORMA DA UBS (AMÉLIA ALVES DE SOUSA) SÍTIO CAETANO
DESCRIÇÃO:	REFORMA DE PRÉDIO PÚBLICO
LOCAL:	SÍTIO CAETANO
CLIENTE:	PREFEITURA MUNICIPAL DE GRAÇA/CE

DATA:	30/11/2023	BDI:	29,25%
SEINFRA	026.1 COM DESONERAÇÃO	HORA	MES
Composição	PRÓPRIA	84,44%	17,48%
		0,00%	0,00%
			10/2023

COMISSÃO DE LICITAÇÃO
Pag. 1124
Rúbrica

1.1. C4541 PLACA PADRÃO DE OBRA, TIPO BANNER (M2)

Material	FORTE	UNID	COEFICIENTE	PREÇO UNITÁRIO	TOTAL
10871 COTOVELO AÇO GALVANIZADO DE 1 1/2"	SEINFRA	UN	0,17000000	36,3000	6,1710
18395 LONA C/ APLICAÇÃO DE ILHOSES E LACRES, IMPRESSA C/ LOGOMARCAS E DESCRIÇÃO DA OBRA	SEINFRA	M2	1,00000000	87,5300	87,5300
11945 TE AÇO GALVANIZADO DE 1 1/2"	SEINFRA	UN	0,17000000	46,7500	7,9475
12170 TUBO AÇO GALVANIZADO DE 40MM (1 1/2")	SEINFRA	M	1,50000000	50,5300	75,7950
TOTAL Material:					177,4435

Mão de Obra	FORTE	UNID	COEFICIENTE	PREÇO UNITÁRIO	TOTAL
11530 MONTADOR	SEINFRA	H	3,00000000	24,1600	72,4800
12391 PEDREIRO	SEINFRA	H	3,00000000	24,1600	72,4800
12543 SERVENTE	SEINFRA	H	3,00000000	18,4600	55,3800
TOTAL Mão de Obra:					200,3400

Serviço	FORTE	UNID	COEFICIENTE	PREÇO UNITÁRIO	TOTAL
C0830 CONCRETO CICLÓPICO FCK 15 MPa COM AGREGADO ADQUIRIDO	SEINFRA	M3	0,01250000	653,5500	8,1694
TOTAL Serviço:					8,1694
VALOR:					385,95

2.1. COM-0001 ADMINISTRAÇÃO DE OBRA (MÊS)

Mão de Obra	FORTE	UNID	COEFICIENTE	PREÇO UNITÁRIO	TOTAL
18590 ENCARREGADO GERAL/MESTRE DE OBRAS	SEINFRA	MÊS	0,30000000	6.171,03	1.851,31
18583 ENGENHEIRO PLENO	SEINFRA	MÊS	0,14000000	21.959,24	3.074,29
TOTAL Mão de Obra:					4.925,60
VALOR:					4.925,60

3.1. C1043 DEMOLIÇÃO DE ALVENARIA DE TIJOLOS S/ REAPROVEITAMENTO (M3)

Mão de Obra	FORTE	UNID	COEFICIENTE	PREÇO UNITÁRIO	TOTAL
12391 PEDREIRO	SEINFRA	H	0,30000000	24,1600	7,2480
12543 SERVENTE	SEINFRA	H	3,00000000	18,4600	55,3800
TOTAL Mão de Obra:					62,6280
VALOR:					62,63

3.2. C1065 DEMOLIÇÃO DE PISO CERÂMICO SOBRE LASTRO DE CONCRETO (M2)

Mão de Obra	FORTE	UNID	COEFICIENTE	PREÇO UNITÁRIO	TOTAL
12391 PEDREIRO	SEINFRA	H	0,14000000	24,1600	3,3824
12543 SERVENTE	SEINFRA	H	1,40000000	18,4600	25,8440
TOTAL Mão de Obra:					29,2264
VALOR:					29,23

3.3. C1061 DEMOLIÇÃO DE LOUÇA SANITÁRIA (UN)

Mão de Obra	FORTE	UNID	COEFICIENTE	PREÇO UNITÁRIO	TOTAL
-------------	-------	------	-------------	----------------	-------

	RELATÓRIO ANALÍTICO - COMPOSIÇÕES DE CUSTOS				
	OBRA:	REFORMA DA UBS (AMÉLIA ALVES DE SOUSA) SÍTIO CAETANO	DATA : 30/11/2023		BDI : 29,25%
	DESCRIÇÃO:	REFORMA DE PRÉDIO PÚBLICO	FONTE	VERSÃO	HORA
	LOCAL:	SÍTIO CAETANO	SEINFRA	02&.1 COM DESONERAÇÃO	12%
CLIENTE:	PREFEITURA MUNICIPAL DE GRAÇA/CE	Composição	PRÓPRIA	0,00%	MES
					REF.
					10/2023

COMISSÃO DE LICITAÇÃO
Pág. 1125

I2320	ENCANADOR	SEINFRA	H	0,20000000	23,4800	4,6960
I2391	PEDREIRO	SEINFRA	H	0,20000000	24,1600	4,8320
I2543	SERVENTE	SEINFRA	H	0,60000000	18,4600	11,0760
TOTAL Mão de Obra:						20,6040
VALOR:						20,60

3.4. C2210 RETIRADA DE PORTAS E JANELAS, INCLUSIVE BATENTES (M2)

Mão de Obra		FONTE	UNID	COEFICIENTE	PREÇO UNITÁRIO	TOTAL
I2391	PEDREIRO	SEINFRA	H	0,08000000	24,1600	1,9328
I2543	SERVENTE	SEINFRA	H	0,80000000	18,4600	14,7680
TOTAL Mão de Obra:						16,7008
VALOR:						16,70

3.5. C0702 CARGA MANUAL DE ENTULHO EM CAMINHÃO BASCULANTE (M3)

Equipamento Custo Horário		FONTE	UNID	COEFICIENTE	PREÇO UNITÁRIO	TOTAL
I0578	CAMINHÃO BASCULANTE 6 M3 (CHI)	SEINFRA	H	0,24000000	62,8491	15,0838
TOTAL Equipamento Custo Horário:						15,0838
Mão de Obra		FONTE	UNID	COEFICIENTE	PREÇO UNITÁRIO	TOTAL
I2543	SERVENTE	SEINFRA	H	0,72000000	18,4600	13,2912
TOTAL Mão de Obra:						13,2912
VALOR:						28,37

3.6. C2533 TRANSPORTE DE MATERIAL, EXCETO ROCHA EM CAMINHÃO ATÉ 5 KM (M3)

Equipamento Custo Horário		FONTE	UNID	COEFICIENTE	PREÇO UNITÁRIO	TOTAL
I0690	CAMINHÃO BASCULANTE 6 M3 (CHP)	SEINFRA	H	0,18520000	173,7102	32,1711
TOTAL Equipamento Custo Horário:						32,1711
VALOR:						32,17

3.7. C3040 RETIRADA DE GRADE DE FERRO (M2)

Mão de Obra		FONTE	UNID	COEFICIENTE	PREÇO UNITÁRIO	TOTAL
I2391	PEDREIRO	SEINFRA	H	0,20000000	24,1600	4,8320
I2543	SERVENTE	SEINFRA	H	0,20000000	18,4600	3,6920
TOTAL Mão de Obra:						8,5240
VALOR:						8,52

3.8. C1070 DEMOLIÇÃO DE REVESTIMENTO C/ARGAMASSA (M2)

Mão de Obra		FONTE	UNID	COEFICIENTE	PREÇO UNITÁRIO	TOTAL
I2391	PEDREIRO	SEINFRA	H	0,05000000	24,1600	1,2080
I2543	SERVENTE	SEINFRA	H	0,50000000	18,4600	9,2300
TOTAL Mão de Obra:						10,4380



RELATÓRIO ANALÍTICO - COMPOSIÇÕES DE CUSTOS

OBRA: REFORMA DA UBS (AMÉLIA ALVES DE SOUSA) SÍTIO CAETANO
DESCRIÇÃO: REFORMA DE PRÉDIO PÚBLICO
LOCAL: SÍTIO CAETANO
CLIENTE: PREFEITURA MUNICIPAL DE GRAÇA/CE

DATA: 30/11/2023 BDI: 29,25%
SEINFRA 028.1 COM DESONERAÇÃO PROPRIA
HORA: 84,44% MES: 17,48% REF: 10/2023
Composição: 0,00% 0,00%

COMISSÃO DE LICITAÇÃO
Pag. 1126

VALOR: 10,44
Rubrica

4.1. C0079 AMARRAÇÃO EM PAREDES, COM FERRO (UN)

Material	UNID	FOONTE	UNID	COEFICIENTE	PREÇO UNITÁRIO	TOTAL
I0163	AÇO CA-50	SEINFRA	KG	3,40000000	7,1000	24,1400
I0113	ARGAMASSA COLANTE PRE-MISTURADA	SEINFRA	KG	6,50000000	1,5600	10,1400
TOTAL Material:						34,2800

Mão de Obra	UNID	FOONTE	UNID	COEFICIENTE	PREÇO UNITÁRIO	TOTAL
I0037	AJUDANTE	SEINFRA	H	0,80000000	19,1000	15,2800
I2391	PEDREIRO	SEINFRA	H	2,50000000	24,1600	60,4000
I2543	SERVENTE	SEINFRA	H	3,50000000	18,4600	64,6100
TOTAL Mão de Obra:						140,2900
VALOR:						174,57

4.2. C0834 CONCRETO GROUT (ARGAMASSA AUTONIVELANTE), LANÇAMENTO E CURA (M3)

Equipamento Custo Horário	UNID	FOONTE	UNID	COEFICIENTE	PREÇO UNITÁRIO	TOTAL
I0681	BETONEIRA ELÉTRICA 320l (CHP)	SEINFRA	H	1,00000000	22,9356	22,9356
I0788	VIBRADOR DE IMERSÃO C/MOTOR ELÉTRICO (CHP)	SEINFRA	H	1,00000000	1,7816	1,7816
TOTAL Equipamento Custo Horário:						24,7172

Material	UNID	FOONTE	UNID	COEFICIENTE	PREÇO UNITÁRIO	TOTAL
I0114	ARGAMASSA DE ALTA RESIST.INICIAL/FINAL P/GRAUT	SEINFRA	KG	2.050,00000000	2,0700	4.243,5000
TOTAL Material:						4.243,5000

Mão de Obra	UNID	FOONTE	UNID	COEFICIENTE	PREÇO UNITÁRIO	TOTAL
I2391	PEDREIRO	SEINFRA	H	6,00000000	24,1600	144,9600
I2543	SERVENTE	SEINFRA	H	18,00000000	18,4600	332,2800
TOTAL Mão de Obra:						477,2400
VALOR:						4.745,46

5.1. C0073 ALVENARIA DE TIJOLO CERÂMICO FURADO (9x19x19)cm C/ARGAMASSA MISTA DE CAL HIDRATADA ESP.=10cm (1:2:8) (M2)

Material	UNID	FOONTE	UNID	COEFICIENTE	PREÇO UNITÁRIO	TOTAL
I0109	AREIA MEDIA	SEINFRA	M3	0,01500000	83,5800	1,2537
I0441	CAL HIDRATADA	SEINFRA	KG	2,18000000	0,9600	2,0928
I0805	CIMENTO PORTLAND	SEINFRA	KG	2,18000000	0,7100	1,5478
I2081	TIJOLO CERÂMICO FURADO 9X19X19CM	SEINFRA	UN	25,00000000	0,5300	13,2500
TOTAL Material:						18,1443

Mão de Obra	UNID	FOONTE	UNID	COEFICIENTE	PREÇO UNITÁRIO	TOTAL
I2391	PEDREIRO	SEINFRA	H	1,00000000	24,1600	24,1600
I2543	SERVENTE	SEINFRA	H	1,12000000	18,4600	20,6752
TOTAL Mão de Obra:						44,8352
VALOR:						62,98

KCC
b
A



RELATÓRIO ANALÍTICO - COMPOSIÇÕES DE CUSTOS

OBRA:	REFORMA DA UBS (AMÉLIA ALVES DE SOUSA) SÍTIO CAETANO
DESCRIÇÃO:	REFORMA DE PRÉDIO PÚBLICO
LOCAL:	SÍTIO CAETANO
CLIENTE:	PREFEITURA MUNICIPAL DE GRAÇA/CE

DATA :	30/11/2023	BDI :	29,25%	
FORTE	VERSÃO	IMPOSTO	MES	REF.
SEINFRA	028.1 COM DESONERACÃO	84,44%	17,18%	10/2023
Composição	PRÓPRIA	0,00%	0,00%	

COMISSÃO DE LICITAÇÃO
Pág. 1127
Rubrica

6.1. C0776 CHAPISCO C/ ARGAMASSA DE CIMENTO E AREIA S/PENEIRAR TRAÇO 1:3 ESP.= 5mm P/ PAREDE (M2)

Material	FORTE	UNID	COEFICIENTE	PREÇO UNITÁRIO	TOTAL
I0109 AREIA MEDIA	SEINFRA	M3	0,00610000	83,5800	0,5098
I0805 CIMENTO PORTLAND	SEINFRA	KG	2,43000000	0,7100	1,7253
TOTAL Material:					2,2351

Mão de Obra	FORTE	UNID	COEFICIENTE	PREÇO UNITÁRIO	TOTAL
I2391 PEDREIRO	SEINFRA	H	0,10000000	24,1600	2,4160
I2543 SERVENTE	SEINFRA	H	0,15000000	18,4600	2,7690
TOTAL Mão de Obra:					5,1850

VALOR:	7,42
--------	------

6.2. C3028 REBOCO C/ ARGAMASSA DE CIMENTO E AREIA PENEIRADA, TRAÇO 1:3 (M2)

Mão de Obra	FORTE	UNID	COEFICIENTE	PREÇO UNITÁRIO	TOTAL
I2391 PEDREIRO	SEINFRA	H	0,60000000	24,1600	14,4960
I2543 SERVENTE	SEINFRA	H	0,60000000	18,4600	11,0760
TOTAL Mão de Obra:					25,5720

Serviço	FORTE	UNID	COEFICIENTE	PREÇO UNITÁRIO	TOTAL
C0164 ARGAMASSA DE CIMENTO E AREIA PEN. TRAÇO 1:3	SEINFRA	M3	0,02500000	1.045,7200	26,1430
TOTAL Serviço:					26,1430

VALOR:	51,72
--------	-------

6.3. C3001 CERÂMICA ESMALTADA RETIFICADA C/ ARG. PRÉ-FABRICADA ACIMA DE 30x30 cm (900 cm²) - PEI-5/PEI-4 - P/ PISO (M2)

Material	FORTE	UNID	COEFICIENTE	PREÇO UNITÁRIO	TOTAL
I6508 ARGAMASSA COLANTE PRÉ-FABRICADA P/ CERÂMICAS E PORCELANATOS	SEINFRA	KG	8,00000000	2,4200	19,3600
I6500 CERÂMICA ESMALTADA RETIFICADA DIMENSÕES MAIORES DE 30x30cm (900 cm²) - PEI-5/PEI-4	SEINFRA	M2	1,10000000	52,9000	58,1900
TOTAL Material:					77,5500

Mão de Obra	FORTE	UNID	COEFICIENTE	PREÇO UNITÁRIO	TOTAL
I1328 LADRILHISTA	SEINFRA	H	0,60000000	24,1600	14,4960
I2543 SERVENTE	SEINFRA	H	0,60000000	18,4600	11,0760
TOTAL Mão de Obra:					25,5720

VALOR:	103,12
--------	--------

6.4. C4445 CERÂMICA ESMALTADA RETIFICADA C/ ARG. PRÉ-FABRICADA ACIMA DE 30x30cm (900cm²) - PEI-5/PEI-4 - P/ PAREDE (M2)

Material	FORTE	UNID	COEFICIENTE	PREÇO UNITÁRIO	TOTAL
I6508 ARGAMASSA COLANTE PRÉ-FABRICADA P/ CERÂMICAS E PORCELANATOS	SEINFRA	KG	8,00000000	2,4200	19,3600
I6500 CERÂMICA ESMALTADA RETIFICADA DIMENSÕES MAIORES DE 30x30cm (900 cm²) - PEI-5/PEI-4	SEINFRA	M2	1,10000000	52,9000	58,1900
TOTAL Material:					77,5500

Mão de Obra	FORTE	UNID	COEFICIENTE	PREÇO UNITÁRIO	TOTAL
I1328 LADRILHISTA	SEINFRA	H	0,72000000	24,1600	17,3952



RELATÓRIO ANALÍTICO - COMPOSIÇÕES DE CUSTOS

OBRA: REFORMA DA UBS (AMÉLIA ALVES DE SOUSA) SÍTIO CAETANO
 DESCRIÇÃO: REFORMA DE PRÉDIO PÚBLICO
 LOCAL: SÍTIO CAETANO
 CLIENTE: PREFEITURA MUNICIPAL DE, GRAÇA/CE

DATA : 30/11/2023 BDI : 29,25%
 FONTE VERSÃO HORA MEB REF.
 SEINFRA 026.1 COM DESONERACÃO 84,44% 17,48% 10/2023
 Composição PROPRIA 0,00% 9,00%

COMISSÃO DE LICITAÇÃO
 Pág. 1/128

12543	SERVENTE	SEINFRA	H	0,72000000	16,4600	13,2912
TOTAL Mão de Obra:						30,6864
VALOR:						108,24

6.5. C1847 PISO DE CONCRETO FCK=13,5MPa ESP=7 cm, INCL. PREPARO DE CAIXA (M2)

Equipamento Custo Horário						
		FONTE	UNID	COEFICIENTE	PREÇO UNITÁRIO	TOTAL
10682	BETONEIRA ELÉTRICA 580L (CHP)	SEINFRA	H	0,05000000	25,1770	1,2589
TOTAL Equipamento Custo Horário:						1,2589
Material						
		FONTE	UNID	COEFICIENTE	PREÇO UNITÁRIO	TOTAL
10109	AREIA MEDIA	SEINFRA	M3	0,06460000	83,5800	5,3993
10280	BRITA	SEINFRA	M3	0,05850000	100,5000	5,8793
10805	CIMENTO PORTLAND	SEINFRA	KG	20,00000000	0,7100	14,2000
11825	RIPA DE PEROBA (MADEIRA DE 1A QUALIDADE) DE 1X7CM	SEINFRA	M	2,00000000	2,8300	5,6600
TOTAL Material:						31,1388
Mão de Obra						
		FONTE	UNID	COEFICIENTE	PREÇO UNITÁRIO	TOTAL
12391	PEDREIRO	SEINFRA	H	1,20000000	24,1600	28,9920
12543	SERVENTE	SEINFRA	H	1,62000000	18,4600	29,9052
TOTAL Mão de Obra:						58,8972
VALOR:						91,29

6.6. C1427 REJUNTAMENTO C/ ARG. PRÉ-FABRICADA, JUNTA ENTRE 2mm E 6mm EM CERÂMICA, ACIMA DE 30x30 cm (900 cm²) E PORCELANATOS (PAREDE/PISO) (M2)

Material						
		FONTE	UNID	COEFICIENTE	PREÇO UNITÁRIO	TOTAL
10118	ARGAMASSA PRE-FABRICADA PARA REJUNTAMENTO	SEINFRA	KG	0,42200000	6,5700	2,7725
TOTAL Material:						2,7725
Mão de Obra						
		FONTE	UNID	COEFICIENTE	PREÇO UNITÁRIO	TOTAL
11328	LADRILHISTA	SEINFRA	H	0,20000000	24,1600	4,8320
12543	SERVENTE	SEINFRA	H	0,20000000	18,4600	3,6920
TOTAL Mão de Obra:						8,5240
VALOR:						11,30

6.7. C5028 PISO INTERTRAVADO TIPO TIJOLINHO (20 X 10 X 4CM), CINZA - COMPACTAÇÃO MECANIZADA (M2)

Equipamento Custo Horário						
		FONTE	UNID	COEFICIENTE	PREÇO UNITÁRIO	TOTAL
10612	COMPACTADOR DE PLACA VIBRATÓRIA HP 7 (CHI)	SEINFRA	H	0,07570000	32,3811	2,4512
10725	COMPACTADOR DE PLACA VIBRATÓRIA HP 7 (CHP)	SEINFRA	H	0,00410000	49,0941	0,2013
TOTAL Equipamento Custo Horário:						2,6525
Material						
		FONTE	UNID	COEFICIENTE	PREÇO UNITÁRIO	TOTAL
10109	AREIA MEDIA	SEINFRA	M3	0,05680000	83,5800	4,7473
12403	PÓ DE PEDRA	SEINFRA	M3	0,00650000	77,1300	0,5013
19513	TIJOLINHO (20 X 10 X 4CM), COR NATURAL	SEINFRA	UN	51,00000000	0,7100	36,2100
TOTAL Material:						41,4586
Mão de Obra						
		FONTE	UNID	COEFICIENTE	PREÇO UNITÁRIO	TOTAL

JA vel



RELATÓRIO ANALÍTICO - COMPOSIÇÕES DE CUSTOS

OBRA: REFORMA DA UBS (AMÉLIA ALVES DE SOUSA) SÍTIO CAETANO
 DESCRIÇÃO: REFORMA DE PRÉDIO PÚBLICO
 LOCAL: SÍTIO CAETANO
 CLIENTE: PREFEITURA MUNICIPAL DE GRAÇA/CE

DATA: 30/11/2023 BDI: 29,25%
 FONTE VERSÃO HORA MES REF.
 SEINFRA 028.1 COM DESONERAÇÃO 8,14% 17,18% 10/2023
 Composição PROPRIA 0,00% 0,00%

COMISSÃO DE LICITAÇÃO
 Pág. 1129

I0445	CALCETEIRO	SEINFRA	H	0,15950000	24,1600	3,8535
I2543	SERVENTE	SEINFRA	H	0,15950000	18,4600	2,9444
TOTAL Mão de Obra:						6,7979
VALOR:						50,91

6.8. C2864 LASTRO DE PÓ DE PEDRA (M3)

Material		FONTE	UNID	COEFICIENTE	PREÇO UNITÁRIO	TOTAL
I2403	PÓ DE PEDRA	SEINFRA	M3	1,15000000	77,1300	88,6995
TOTAL Material:						88,6995

Mão de Obra		FONTE	UNID	COEFICIENTE	PREÇO UNITÁRIO	TOTAL
I2543	SERVENTE	SEINFRA	H	1,30000000	18,4600	23,9980
TOTAL Mão de Obra:						23,9980

VALOR: 112,70

7.1. C2067 QUADRO DE DISTRIBUIÇÃO DE LUZ EMBUTIR ATÉ 12 DIVISÕES 207X332X95mm, C/BARRAMENTO (UN)

Material		FONTE	UNID	COEFICIENTE	PREÇO UNITÁRIO	TOTAL
I0193	BARRAMENTO NEUTRO P/ BAIXA TENSÃO	SEINFRA	UN	1,00000000	41,3200	41,3200
I0194	BARRAMENTO PRINCIPAL P/ BAIXA TENSÃO	SEINFRA	UN	1,00000000	40,6500	40,6500
I0195	BARRAMENTO TERRA P/ BAIXA TENSÃO	SEINFRA	UN	1,00000000	33,6000	33,6000
I1754	QUADRO DISTRIBUIÇÃO LUZ 207X332X95MM	SEINFRA	UN	1,00000000	112,2400	112,2400
TOTAL Material:						227,8100

Mão de Obra		FONTE	UNID	COEFICIENTE	PREÇO UNITÁRIO	TOTAL
I0042	AJUDANTE DE ELETRICISTA	SEINFRA	H	2,00000000	19,1000	38,2000
I2312	ELETRICISTA	SEINFRA	H	2,00000000	24,1500	48,3000
TOTAL Mão de Obra:						86,5000

VALOR: 314,31

7.2. C1096 DISJUNTOR MONOPOLAR EM QUADRO DE DISTRIBUIÇÃO 25A (UN)

Material		FONTE	UNID	COEFICIENTE	PREÇO UNITÁRIO	TOTAL
I0984	DISJUNTOR MONOPOLAR 25A	SEINFRA	UN	1,00000000	11,0900	11,0900
TOTAL Material:						11,0900

Mão de Obra		FONTE	UNID	COEFICIENTE	PREÇO UNITÁRIO	TOTAL
I0042	AJUDANTE DE ELETRICISTA	SEINFRA	H	0,30000000	19,1000	5,7300
I2312	ELETRICISTA	SEINFRA	H	0,30000000	24,1500	7,2450
TOTAL Mão de Obra:						12,9750

VALOR: 24,06

7.3. C1098 DISJUNTOR MONOPOLAR EM QUADRO DE DISTRIBUIÇÃO 32A (UN)

Material		FONTE	UNID	COEFICIENTE	PREÇO UNITÁRIO	TOTAL
I0986	DISJUNTOR MONOPOLAR 32A	SEINFRA	UN	1,00000000	18,6000	18,6000



RELATÓRIO ANALÍTICO - COMPOSIÇÕES DE CUSTOS

OBRA: REFORMA DA UBS (AMÉLIA ALVES DE SOUSA) SÍTIO CAETANO
 DESCRIÇÃO: REFORMA DE PRÉDIO PÚBLICO
 LOCAL: SÍTIO CAETANO
 CLIENTE: PREFEITURA MUNICIPAL DE GRAÇA/CE

DATA : 30/11/2023

BDI : 29,25%

VERSAO	HORA	MES	REF.
026.1 COM DESONERACAO	84,44%	47,48%	10/2023
Composicoe	0,00%	0,00%	

Pág. 1130

TOTAL Material: 18,6000

Mão de Obra	UNID	COEFICIENTE	PREÇO UNITÁRIO	TOTAL
10042 AJUDANTE DE ELETRICISTA	H	0,30000000	19,1000	5,7300
12312 ELETRICISTA	H	0,30000000	24,1500	7,2450
TOTAL Mão de Obra:				12,9750
VALOR:				31,57

7.4. C1196 ELETRODUTO PVC ROSC.INCL.CONEXÕES D= 25mm (3/4") (M)

Material	UNID	COEFICIENTE	PREÇO UNITÁRIO	TOTAL
11075 ELETRODUTO DE PVC RIGIDO 3/4"	M	1,10000000	4,5700	5,0270
TOTAL Material:				5,0270

Mão de Obra	UNID	COEFICIENTE	PREÇO UNITÁRIO	TOTAL
10042 AJUDANTE DE ELETRICISTA	H	0,30000000	19,1000	5,7300
12312 ELETRICISTA	H	0,30000000	24,1500	7,2450
TOTAL Mão de Obra:				12,9750
VALOR:				18,00

7.5. C1197 ELETRODUTO PVC ROSC.INCL.CONEXÕES D= 32mm (1") (M)

Material	UNID	COEFICIENTE	PREÇO UNITÁRIO	TOTAL
11070 ELETRODUTO DE PVC RIGIDO 1"	M	1,10000000	7,1400	7,8540
TOTAL Material:				7,8540

Mão de Obra	UNID	COEFICIENTE	PREÇO UNITÁRIO	TOTAL
10042 AJUDANTE DE ELETRICISTA	H	0,45000000	19,1000	8,5950
12312 ELETRICISTA	H	0,45000000	24,1500	10,8675
TOTAL Mão de Obra:				19,4625
VALOR:				27,32

7.6. C1184 ELETRODUTO FLEXÍVEL, TIPO GARGANTA (M)

Material	UNID	COEFICIENTE	PREÇO UNITÁRIO	TOTAL
11084 ELETRODUTO FLEXIVEL TIPO GARGANTA	M	1,00000000	2,2200	2,2200
TOTAL Material:				2,2200

Mão de Obra	UNID	COEFICIENTE	PREÇO UNITÁRIO	TOTAL
10042 AJUDANTE DE ELETRICISTA	H	0,80000000	19,1000	15,2800
TOTAL Mão de Obra:				15,2800
VALOR:				17,50

7.7. C0540 CABO ISOLADO PVC 750V 2,5MM2 (M)

Material	UNID	COEFICIENTE	PREÇO UNITÁRIO	TOTAL
10356 CABO ISOLADO PVC 750V 2,5 MM2	M	1,02000000	2,1100	2,1522
TOTAL Material:				2,1522



RELATÓRIO ANALÍTICO - COMPOSIÇÕES DE CUSTOS

OBRA:	REFORMA DA UBS (AMÉLIA ALVES DE SOUSA) SÍTIO CAETANO	DATA:	30/11/2023	BDI:	29,25%
DESCRIÇÃO:	REFORMA DE PRÉDIO PÚBLICO	SEINFRA	028.1 COM DESONERAÇÃO	VERSÃO	84,44%
LOCAL:	SÍTIO CAETANO	Composição	PRÓPRIA	MES	4,75%
CLIENTE:	PREFEITURA MUNICIPAL DE GRAÇA/CE			REF.	10/2023

COMISSÃO DE LICITAÇÃO
Pag. 1131

Mão de Obra		FORTE	UNID	COEFICIENTE	PREÇO UNITÁRIO	TOTAL
10042	AJUDANTE DE ELETRICISTA	SEINFRA	H	0,11000000	19,1000	2,1010
12312	ELETRICISTA	SEINFRA	H	0,11000000	24,1500	2,6565
TOTAL Mão de Obra:						4,7575
VALOR:						6,91

7.8. C0534 CABO ISOLADO PVC 750V 4MM2 (M)

Material		FORTE	UNID	COEFICIENTE	PREÇO UNITÁRIO	TOTAL
10357	CABO ISOLADO PVC 750V 4MM2	SEINFRA	M	1,02000000	3,5000	3,5700
TOTAL Material:						3,5700

Mão de Obra		FORTE	UNID	COEFICIENTE	PREÇO UNITÁRIO	TOTAL
10042	AJUDANTE DE ELETRICISTA	SEINFRA	H	0,12000000	19,1000	2,2920
12312	ELETRICISTA	SEINFRA	H	0,12000000	24,1500	2,8980
TOTAL Mão de Obra:						5,1900
VALOR:						8,76

7.9. C1494 INTERRUPTOR UMA TECLA SIMPLES 10A 250V (UN)

Material		FORTE	UNID	COEFICIENTE	PREÇO UNITÁRIO	TOTAL
11255	INTERRUPTOR 1 TECLA SIMPLES	SEINFRA	UN	1,00000000	8,4400	8,4400
TOTAL Material:						8,4400

Mão de Obra		FORTE	UNID	COEFICIENTE	PREÇO UNITÁRIO	TOTAL
10042	AJUDANTE DE ELETRICISTA	SEINFRA	H	0,21000000	19,1000	4,0110
12312	ELETRICISTA	SEINFRA	H	0,21000000	24,1500	5,0715
TOTAL Mão de Obra:						9,0825
VALOR:						17,52

7.10. C4792 TOMADA DUPLA DE EMBUTIR 2P+T 10A-250V (UN)

Material		FORTE	UNID	COEFICIENTE	PREÇO UNITÁRIO	TOTAL
19106	ESPELHO/PLACA DE 3 POSTOS 4"X2" PARA INSTALAÇÃO DE TOMADAS E INTERRUPTORES	SEINFRA	UN	1,00000000	3,4800	3,4800
19107	SUPOORTE DE FIXAÇÃO PARA ESPELHO/PLACA 4"X2" P/ 3 MÓDULOS, INSTALAÇÕES DE TOMADAS E INTERRUPTORES	SEINFRA	UN	1,00000000	1,3000	1,3000
19108	TOMADA 2P+T 10A, 250V (APENAS MÓDULO)	SEINFRA	UN	2,00000000	5,9900	11,9800
TOTAL Material:						15,9600

Mão de Obra		FORTE	UNID	COEFICIENTE	PREÇO UNITÁRIO	TOTAL
10042	AJUDANTE DE ELETRICISTA	SEINFRA	H	0,29000000	19,1000	5,5390
12312	ELETRICISTA	SEINFRA	H	0,29000000	24,1500	7,0035
TOTAL Mão de Obra:						12,5425
VALOR:						28,50

7.11. C2484 TOMADA 2 POLOS MAIS TERRA 20A 250V (UN)

Material		FORTE	UNID	COEFICIENTE	PREÇO UNITÁRIO	TOTAL
----------	--	-------	------	-------------	----------------	-------



RELATÓRIO ANALÍTICO - COMPOSIÇÕES DE CUSTOS

OBRA: REFORMA DA UBS (AMÉLIA ALVES DE SOUSA) SÍTIO CAETANO
 DESCRIÇÃO: REFORMA DE PRÉDIO PÚBLICO
 LOCAL: SÍTIO CAETANO
 CLIENTE: PREFEITURA MUNICIPAL DE GRAÇA/CE

DATA: 30/11/2023

BDI: 29,25%

SEINFRA	VERSÃO	HORA	MES	REF.
Composições	026.1 COM DESONERAÇÃO	84,44%	1,48%	10/2023
	PRÓPRIA	0,00%	0,00%	

COMISSÃO DE LICITAÇÃO
 Pág. 1132

12107	TOMADA 2P+T 2GA, 250V (APENAS MÓDULO)	SEINFRA	UN	1,00000000	10,7400	10,7400
					TOTAL Material:	10,7400

Mão de Obra		FORTE	UNID	COEFICIENTE	PREÇO UNITÁRIO	TOTAL
10042	AJUDANTE DE ELETRICISTA	SEINFRA	H	0,29000000	19,1000	5,5390
12312	ELETRICISTA	SEINFRA	H	0,29000000	24,1500	7,0035
					TOTAL Mão de Obra:	12,5425
					VALOR:	23,28

7.12. C1928 PLACA P/CAIXA ESTAMPADA 4"X2" OU 3"X3" (UN)

Material		FORTE	UNID	COEFICIENTE	PREÇO UNITÁRIO	TOTAL
11105	ESPELHO 4"X2" OU 3"X3"	SEINFRA	UN	1,00000000	2,9000	2,9000
					TOTAL Material:	2,9000

Mão de Obra		FORTE	UNID	COEFICIENTE	PREÇO UNITÁRIO	TOTAL
10042	AJUDANTE DE ELETRICISTA	SEINFRA	H	0,05000000	19,1000	0,9550
12312	ELETRICISTA	SEINFRA	H	0,05000000	24,1500	1,2075
					TOTAL Mão de Obra:	2,1625
					VALOR:	5,06

7.13. C1663 LUMINÁRIA FLUORESCENTE COMPLETA C/ 1 LÂMPADA 40W (UN)

Material		FORTE	UNID	COEFICIENTE	PREÇO UNITÁRIO	TOTAL
11361	LUMINARIA FLUOR. 1X40W COMPLETA C/ LAMPADA	SEINFRA	UN	1,00000000	52,5800	52,5800
					TOTAL Material:	52,5800

Mão de Obra		FORTE	UNID	COEFICIENTE	PREÇO UNITÁRIO	TOTAL
10042	AJUDANTE DE ELETRICISTA	SEINFRA	H	0,50000000	19,1000	9,5500
12312	ELETRICISTA	SEINFRA	H	1,00000000	24,1500	24,1500
					TOTAL Mão de Obra:	33,7000
					VALOR:	86,28

7.14. C0325 ATERRAMENTO COMPLETO C/ HASTE COPPERWELD 3/4" X 3.0M (UN)

Material		FORTE	UNID	COEFICIENTE	PREÇO UNITÁRIO	TOTAL
10338	CABO COBRE NU 25MM2	SEINFRA	M	3,00000000	23,7100	71,1300
10421	CAIXA INSPEÇÃO DO TERRA	SEINFRA	UN	1,00000000	65,8700	65,8700
10841	CONECTOR PARA HASTE TERRA	SEINFRA	UN	1,00000000	2,8300	2,8300
11243	HASTE DE ATERRAMENTO COPPERWELD 3/4" x 3M	SEINFRA	UN	1,00000000	131,8700	131,8700
					TOTAL Material:	271,7000

Mão de Obra		FORTE	UNID	COEFICIENTE	PREÇO UNITÁRIO	TOTAL
10042	AJUDANTE DE ELETRICISTA	SEINFRA	H	3,50000000	19,1000	66,8500
12312	ELETRICISTA	SEINFRA	H	1,50000000	24,1500	36,2250
					TOTAL Mão de Obra:	103,0750
					VALOR:	374,78



RELATÓRIO ANALÍTICO - COMPOSIÇÕES DE CUSTOS

OBRA: REFORMA DA UBS (AMÉLIA ALVES DE SOUSA) SÍTIO CAETANO
 DESCRIÇÃO: REFORMA DE PRÉDIO PÚBLICO
 LOCAL: SÍTIO CAETANO
 CLIENTE: PREFEITURA MUNICIPAL DE GRAÇA/CE

DATA: 30/11/2023

BDI: 29,25%

FONTES	VERSÃO	HORA	MES	REF.
SEINFRA	02&1 COM DESONERACAO	84,44%	47,48%	10/2023
Composições	PROFISMA	0,00%	0,00%	

COMISSÃO DE LICITAÇÃO
 Pág. 1133

Rubrica

8.1. C1948 PONTO HIDRÁULICO, MATERIAL E EXECUÇÃO (PT)

Material		FONTES	UNID	COEFICIENTE	PREÇO UNITÁRIO	TOTAL
I0108	AREIA GROSSA	SEINFRA	M3	0,00350000	119,5800	0,4185
I0441	CAL HIDRATADA	SEINFRA	KG	2,50000000	0,9600	2,4000
I0805	CIMENTO PORTLAND	SEINFRA	KG	2,50000000	0,7100	1,7750
I0884	COTOVELO PVC SOLDAVEL DE 25MM	SEINFRA	UN	2,00000000	0,7900	1,5800
I0885	COTOVELO PVC SOLDAVEL DE 32MM	SEINFRA	UN	4,00000000	2,6500	10,6000
I1293	JOELHO PVC ROSCAVEL DE 1"	SEINFRA	UN	1,00000000	5,9400	5,9400
I1412	LUVA PVC SOLDAVEL DE 32MM	SEINFRA	UN	2,00000000	2,1800	4,3600
I1426	LUVA REDUÇÃO PVC SOLDAVEL DE 32X25MM	SEINFRA	UN	1,00000000	3,3900	3,3900
I1973	TE PVC SOLDAVEL 32MM	SEINFRA	UN	1,00000000	4,1200	4,1200
I2200	TUBO PVC SOLDÁVEL DE 25MM (3/4")	SEINFRA	M	1,20000000	4,3300	5,1960
I2201	TUBO PVC SOLDÁVEL DE 32MM (1")	SEINFRA	M	5,00000000	8,5600	42,8000
TOTAL Material:						82,5795

Mão de Obra		FONTES	UNID	COEFICIENTE	PREÇO UNITÁRIO	TOTAL
I0043	AJUDANTE DE ENCANADOR	SEINFRA	H	3,00000000	19,1000	57,3000
I2320	ENCANADOR	SEINFRA	H	3,00000000	23,4800	70,4400
I2543	SERVENTE	SEINFRA	H	2,50000000	18,4600	46,1500
TOTAL Mão de Obra:						173,8900
VALOR:						256,47

8.2. C2625 TUBO PVC SOLD. MARROM INCL.CONEXÕES D= 25mm(3/4") (M)

Material		FONTES	UNID	COEFICIENTE	PREÇO UNITÁRIO	TOTAL
I0026	ADESIVO PARA TUBO DE PVC RIGIDO	SEINFRA	KG	0,00080000	63,3600	0,0507
I1888	SOLUÇÃO LIMPADORA PARA PVC RIGIDO	SEINFRA	L	0,00030000	61,0200	0,0183
I2200	TUBO PVC SOLDÁVEL DE 25MM (3/4")	SEINFRA	M	1,60000000	4,3300	6,9280
TOTAL Material:						6,9970

Mão de Obra		FONTES	UNID	COEFICIENTE	PREÇO UNITÁRIO	TOTAL
I0043	AJUDANTE DE ENCANADOR	SEINFRA	H	0,40000000	19,1000	7,6400
I2320	ENCANADOR	SEINFRA	H	0,40000000	23,4800	9,3920
TOTAL Mão de Obra:						17,0320
VALOR:						24,03

8.3. C1990 PORTA SABÃO LÍQUIDO DE VIDRO (INSTALADO) (UN)

Material		FONTES	UNID	COEFICIENTE	PREÇO UNITÁRIO	TOTAL
I1712	PORTA SABÃO LÍQUIDO DE VIDRO	SEINFRA	UN	1,00000000	41,2800	41,2800
TOTAL Material:						41,2800

Mão de Obra		FONTES	UNID	COEFICIENTE	PREÇO UNITÁRIO	TOTAL
I2391	PEDREIRO	SEINFRA	H	0,50000000	24,1600	12,0800
TOTAL Mão de Obra:						12,0800
VALOR:						53,36



RELATÓRIO ANALÍTICO - COMPOSIÇÕES DE CUSTOS

OBRA: REFORMA DA UBS (AMÉLIA ALVES DE SOUSA) SÍTIO CAETANO
DESCRIÇÃO: REFORMA DE PRÉDIO PÚBLICO
LOCAL: SÍTIO CAETANO
CLIENTE: PREFEITURA MUNICIPAL DE GRAÇA/CE

DATA: 30/11/2023 BDI: 29,25%
FONTE: SEINFRA
VERSÃO: 028.1 COM DESONERAÇÃO
HORA: 8,44%
MES: 47,48%
REF.: 10/2023
Composição: PRÓPRIA 0,00%

COMISSÃO DE LICITAÇÃO
Pág. 1134

Rubrica

8.4. C4825 PORTA PAPEL TOALHA (DISPENSER)EM ABS (UN)

Material		FONTE	UNID	COEFICIENTE	PREÇO UNITÁRIO	TOTAL
I9139	TOALHEIRO PLASTICO TIPO DISPENSER PARA PAPEL TOALHA INTERFOLHADO	SEINFRA	UN	1,00000000	54,2500	54,2500
TOTAL Material:						54,2500
Mão de Obra		FONTE	UNID	COEFICIENTE	PREÇO UNITÁRIO	TOTAL
I2391	PEDREIRO	SEINFRA	H	0,50000000	24,1600	12,0800
TOTAL Mão de Obra:						12,0800
VALOR:						66,33

8.5. C2272 SIFÃO DE PVC RÍGIDO D= 2" (INSTALADO) (UN)

Material		FONTE	UNID	COEFICIENTE	PREÇO UNITÁRIO	TOTAL
I1180	FITA DE VEDAÇÃO	SEINFRA	M	0,28000000	0,3600	0,1008
I1865	SIFÃO PVC RIGIDO TIPO COPO DN 2"X2"	SEINFRA	UN	1,00000000	13,7800	13,7800
TOTAL Material:						13,8808
Mão de Obra		FONTE	UNID	COEFICIENTE	PREÇO UNITÁRIO	TOTAL
I0043	AJUDANTE DE ENCANADOR	SEINFRA	H	0,50000000	19,1000	9,5500
I2320	ENCANADOR	SEINFRA	H	0,25000000	23,4800	5,8700
TOTAL Mão de Obra:						15,4200
VALOR:						29,30

8.6. C2505 TORNEIRA DE PRESSÃO CROMADA USO GERAL (UN)

Material		FONTE	UNID	COEFICIENTE	PREÇO UNITÁRIO	TOTAL
I1180	FITA DE VEDAÇÃO	SEINFRA	M	0,28000000	0,3600	0,1008
I2130	TORNEIRA DE PRESSÃO CROMADA DE USO GERAL 1/2'	SEINFRA	UN	1,00000000	41,9000	41,9000
TOTAL Material:						42,0008
Mão de Obra		FONTE	UNID	COEFICIENTE	PREÇO UNITÁRIO	TOTAL
I0043	AJUDANTE DE ENCANADOR	SEINFRA	H	0,65000000	19,1000	12,4150
I2320	ENCANADOR	SEINFRA	H	0,65000000	23,4800	15,2620
TOTAL Mão de Obra:						27,6770
VALOR:						69,68

8.7. C4923 CAIXA SIFONADA PVC 100 X 100 X 50MM, ACABAMENTO BRANCO (GRELHA OU TAMPA CEGA) (UN)

Material		FONTE	UNID	COEFICIENTE	PREÇO UNITÁRIO	TOTAL
I9404	CAIXA SIFONADA PVC 100 X 100 X 50MM, ACABAMENTO BRANCO (GRELHA OU TAMPA CEGA)	SEINFRA	UN	1,00000000	17,4500	17,4500
TOTAL Material:						17,4500
Mão de Obra		FONTE	UNID	COEFICIENTE	PREÇO UNITÁRIO	TOTAL
I0043	AJUDANTE DE ENCANADOR	SEINFRA	H	0,50000000	19,1000	9,5500
I2320	ENCANADOR	SEINFRA	H	0,50000000	23,4800	11,7400
TOTAL Mão de Obra:						21,2900



RELATÓRIO ANALÍTICO - COMPOSIÇÕES DE CUSTOS

OBRA: REFORMA DA UBS (AMÉLIA ALVES DE SOUSA) SÍTIO CAETANO
DESCRIÇÃO: REFORMA DE PRÉDIO PÚBLICO
LOCAL: SÍTIO CAETANO
CLIENTE: PREFEITURA MUNICIPAL DE GRAÇA/CE

DATA : 30/11/2023 BDI : 29,25%
FONTE VERSÃO HORA MEB REF.
SEINFRA 028.1 COM DESONERAÇÃO 84,44% 4,74% 10/2023
Composições PROPRIA 0,00% 0,00%

1135
Rubrica

VALOR: 38,74

8.8. C2596 TUBO PVC BRANCO P/ESGOTO D=50mm (2") (M)

Material		FONTE	UNID	COEFICIENTE	PREÇO UNITÁRIO	TOTAL
I0026	ADESIVO PARA TUBO DE PVC RIGIDO	SEINFRA	KG	0,00750000	63,3600	0,4752
I1888	SOLUÇÃO LIMPADORA PARA PVC RIGIDO	SEINFRA	L	0,01100000	61,0200	0,6712
I2195	TUBO PVC ESGOTO DE 50MM (2") - (NBR 5688)	SEINFRA	M	1,01000000	10,7500	10,8575
TOTAL Material:						12,0039

Mão de Obra		FONTE	UNID	COEFICIENTE	PREÇO UNITÁRIO	TOTAL
I0043	AJUDANTE DE ENCANADOR	SEINFRA	H	0,30000000	19,1000	5,7300
I2320	ENCANADOR	SEINFRA	H	0,30000000	23,4800	7,0440
TOTAL Mão de Obra:						12,7740
VALOR:						24,78

8.9. C2593 TUBO PVC BRANCO P/ESGOTO D=100MM (4") (M)

Material		FONTE	UNID	COEFICIENTE	PREÇO UNITÁRIO	TOTAL
I0026	ADESIVO PARA TUBO DE PVC RIGIDO	SEINFRA	KG	0,02500000	63,3600	1,5840
I1888	SOLUÇÃO LIMPADORA PARA PVC RIGIDO	SEINFRA	L	0,04000000	61,0200	2,4408
I2193	TUBO PVC ESGOTO DE 100MM (4") - (NBR 5688)	SEINFRA	M	1,01000000	15,8200	15,9782
TOTAL Material:						20,0030

Mão de Obra		FONTE	UNID	COEFICIENTE	PREÇO UNITÁRIO	TOTAL
I0043	AJUDANTE DE ENCANADOR	SEINFRA	H	0,52000000	19,1000	9,9320
I2320	ENCANADOR	SEINFRA	H	0,52000000	23,4800	12,2096
TOTAL Mão de Obra:						22,1416
VALOR:						42,14

8.10. C0348 BACIA DE LOUÇA BRANCA C/CAIXA ACOPLADA (UN)

Material		FONTE	UNID	COEFICIENTE	PREÇO UNITÁRIO	TOTAL
I0171	BACIA LOUÇA BRANCA PARA CAIXA ACOPLADA	SEINFRA	UN	1,00000000	237,2400	237,2400
I0406	CAIXA ACOPLADA DE LOUÇA BRANCA PARA BACIA	SEINFRA	UN	1,00000000	260,6300	260,6300
I1091	ENGATE CROMADO	SEINFRA	UN	1,00000000	22,5900	22,5900
I1180	FITA DE VEDAÇÃO	SEINFRA	M	0,56000000	0,3600	0,2016
I1579	PARAFUSO CROMADO P/FIXAÇÃO SANITARIOS, INCLUSIVE PORCA CEGA, ARRUELA E BUCHA DE NYLON	SEINFRA	UN	2,00000000	9,4000	18,8000
I1925	TAMPA PLASTICA PARA BACIA	SEINFRA	UN	1,00000000	36,9300	36,9300
TOTAL Material:						576,3916

Mão de Obra		FONTE	UNID	COEFICIENTE	PREÇO UNITÁRIO	TOTAL
I0043	AJUDANTE DE ENCANADOR	SEINFRA	H	2,00000000	19,1000	38,2000
I2320	ENCANADOR	SEINFRA	H	2,00000000	23,4800	46,9600
TOTAL Mão de Obra:						85,1600
VALOR:						661,55



RELATÓRIO ANALÍTICO - COMPOSIÇÕES DE CUSTOS

OBRA: REFORMA DA UBS (AMÉLIA ALVES DE SOUSA) SÍTIO CAETANO
DESCRIÇÃO: REFORMA DE PRÉDIO PÚBLICO
LOCAL: SÍTIO CAETANO
CLIENTE: PREFEITURA MUNICIPAL DE GRAÇA/CE

DATA: 30/11/2023
BDI: 29,25%
VERSÃO:
HORA: 84,44%
MES: 47,48%
REP.: 10/2023
PROPRIA: 0,00%

COMISSÃO DE LICITAÇÃO
Pág. 1136

8.11. C3513 CHUVEIRO CROMADO C/ ARTICULAÇÃO (UN)

Material		FORNTE	UNID	COEFICIENTE	PREÇO UNITÁRIO	TOTAL
I6167	CHUVEIRO COM ARTICULAÇÃO CROMADO 1/2"	SEINFRA	UN	1,00000000	84,1000	84,1000
I1180	FITA DE VEDAÇÃO	SEINFRA	M	0,28000000	0,3600	0,1008
TOTAL Material:						84,2008
Mão de Obra		FORNTE	UNID	COEFICIENTE	PREÇO UNITÁRIO	TOTAL
I0043	AJUDANTE DE ENCANADOR	SEINFRA	H	0,50000000	19,1000	9,5500
I2320	ENCANADOR	SEINFRA	H	0,50000000	23,4800	11,7400
TOTAL Mão de Obra:						21,2900
VALOR:						105,49

8.12. C1151 DUCHA P/ WC CROMADO (INSTALADO) (UN)

Material		FORNTE	UNID	COEFICIENTE	PREÇO UNITÁRIO	TOTAL
I0797	CHUVEIRO-DUCHA CROMADO 1/2"	SEINFRA	UN	1,00000000	51,4100	51,4100
I1180	FITA DE VEDAÇÃO	SEINFRA	M	0,28000000	0,3600	0,1008
TOTAL Material:						51,5108
Mão de Obra		FORNTE	UNID	COEFICIENTE	PREÇO UNITÁRIO	TOTAL
I0043	AJUDANTE DE ENCANADOR	SEINFRA	H	0,50000000	19,1000	9,5500
I2320	ENCANADOR	SEINFRA	H	0,50000000	23,4800	11,7400
TOTAL Mão de Obra:						21,2900
VALOR:						72,80

9.1. C1078 DESCUPINIZAÇÃO C/ MATERIAL INSETICIDA (M2)

Material		FORNTE	UNID	COEFICIENTE	PREÇO UNITÁRIO	TOTAL
I1251	CUPINICIDA TIPO "JINO CUPIM" E "PENETROL"	SEINFRA	L	0,20000000	27,0600	5,4120
TOTAL Material:						5,4120
Mão de Obra		FORNTE	UNID	COEFICIENTE	PREÇO UNITÁRIO	TOTAL
I0037	AJUDANTE	SEINFRA	H	0,40000000	19,1000	7,6400
TOTAL Mão de Obra:						7,6400
VALOR:						13,05

9.2. C2200 RETELHAMENTO C/ TELHA CERÂMICA ATE 20% NOVA (M2)

Material		FORNTE	UNID	COEFICIENTE	PREÇO UNITÁRIO	TOTAL
I2045	TELHA CERÂMICA COLONIAL	SEINFRA	UN	6,00000000	0,7100	4,2600
TOTAL Material:						4,2600
Mão de Obra		FORNTE	UNID	COEFICIENTE	PREÇO UNITÁRIO	TOTAL
I2391	PEDREIRO	SEINFRA	H	1,10000000	24,1600	26,5760
I2543	SERVENTE	SEINFRA	H	1,10000000	18,4800	20,3060
TOTAL Mão de Obra:						46,8820



RELATÓRIO ANALÍTICO - COMPOSIÇÕES DE CUSTOS

OBRA:	REFORMA DA UBS (AMÉLIA ALVES DE SOUSA) SÍTIO CAETANO	DATA:	30/11/2023	BDI:	29,25%	
DESCRIÇÃO:	REFORMA DE PRÉDIO PÚBLICO	FONTE	VERSÃO	HORA	MES	REF.
LOCAL:	SÍTIO CAETANO	SEINFRA	026.1 COM DESONERACAO	84,44%	47,48%	10/2023
CLIENTE:	PREFEITURA MUNICIPAL DE GRAÇA/CE	Composicao	PRÓPRIA	0,00%	0,00%	

COMISSÃO LICITACAO
Pág. 1137
SA
Rubrica
VALOR: 51,14

9.3. C4460 MADEIRAMENTO P/ TELHA CERÂMICA - (RIPA, CAIBRO, LINHA) (M2)

Material	FONTE	UNID	COEFICIENTE	PREÇO UNITÁRIO	TOTAL
I0405 CAIBRO DE 2"x1"	SEINFRA	M	3,50000000	6,4000	22,4000
I6519 LINHA DE MASSARANDUBA 12 x 6 CM (5" x 2 1/2")	SEINFRA	M	1,33000000	26,0900	34,6997
I1724 PREGO	SEINFRA	KG	0,12000000	17,0000	2,0400
I1824 RIPA DE PEROBA (MADEIRA DE 1A QUALIDADE) DE 1X5CM	SEINFRA	M	3,50000000	1,7200	6,0200
TOTAL Material:					65,1597

Mão de Obra	FONTE	UNID	COEFICIENTE	PREÇO UNITÁRIO	TOTAL
I0041 AJUDANTE DE CARPINTEIRO	SEINFRA	H	1,00000000	19,1000	19,1000
I0498 CARPINTEIRO	SEINFRA	H	1,00000000	24,1600	24,1600
TOTAL Mão de Obra:					43,2600
VALOR:					108,42

9.4. C0660 CALHA DE CHAPA GALVANIZADA 26 DESENVOLVIMENTO 33cm (M)

Material	FONTE	UNID	COEFICIENTE	PREÇO UNITÁRIO	TOTAL
I0538 CHAPA DE AÇO GALVANIZADA N.26. DESENV 0.33M	SEINFRA	M	1,03000000	15,3300	15,7899
I1725 PREGO 15X15 (1.1/4" x 13) (APROXIMADAMENTE 672UN/KG)	SEINFRA	KG	0,07000000	15,9900	1,1193
I1784 REBITES	SEINFRA	KG	0,03000000	63,0700	1,8921
I1873 SOLDA 70X30	SEINFRA	KG	0,03000000	128,1200	3,8436
TOTAL Material:					22,6449

Mão de Obra	FONTE	UNID	COEFICIENTE	PREÇO UNITÁRIO	TOTAL
I0043 AJUDANTE DE ENCANADOR	SEINFRA	H	1,00000000	19,1000	19,1000
I2320 ENCANADOR	SEINFRA	H	1,00000000	23,4800	23,4800
TOTAL Mão de Obra:					42,5800
VALOR:					65,22

9.5. C0388 BEIRAL DE MADEIRA DE (2 X 8)cm, INCLUSIVE PINTURA (M)

Material	FONTE	UNID	COEFICIENTE	PREÇO UNITÁRIO	TOTAL
I1100 ESMALTE SINTETICO	SEINFRA	L	0,06000000	31,8800	1,9128
I1826 RIPA DE PEROBA (MADEIRA DE 1A QUALIDADE) DE 2X8CM	SEINFRA	M	1,00000000	4,5300	4,5300
TOTAL Material:					6,4428

Mão de Obra	FONTE	UNID	COEFICIENTE	PREÇO UNITÁRIO	TOTAL
I0041 AJUDANTE DE CARPINTEIRO	SEINFRA	H	0,50000000	19,1000	9,5500
I0045 AJUDANTE DE PINTOR	SEINFRA	H	0,20000000	19,1000	3,8200
I0498 CARPINTEIRO	SEINFRA	H	0,50000000	24,1600	12,0800
TOTAL Mão de Obra:					25,4500
VALOR:					31,89

10.1. C4949 VIDRO TEMPERADO INCOLOR C/MASSA E=6MM, COLOCADO (M2)



RELATÓRIO ANALÍTICO - COMPOSIÇÕES DE CUSTOS

OBRA: REFORMA DA UBS (AMÉLIA ALVES DE SOUSA) SÍTIO CAETANO
 DESCRIÇÃO: REFORMA DE PRÉDIO PÚBLICO
 LOCAL: SÍTIO CAETANO
 CLIENTE: PREFEITURA MUNICIPAL DE GRAÇA/CE

DATA: 30/11/2023

BDI: 29,25%

SEINFRA	VERSÃO	HORA	MES	REF.
028.1 COM DESCRIÇÃO		87,40	47,48%	10/2023
Composição	PROBIA	0,00%	0,00%	

COMISSÃO DE LICITAÇÃO
 Pág. 1138

Material	UNID	COEFICIENTE	PREÇO UNITÁRIO	TOTAL
11516 MASSA PARA VIDRO	SEINFRA	KG	1,50000000	16,2300
12259 VIDRO TEMPERADO 6MM INCOLOR SEM COLOCAÇÃO	SEINFRA	M2	1,00000000	253,6800
TOTAL Material:				269,9100

Mão de Obra	UNID	COEFICIENTE	PREÇO UNITÁRIO	TOTAL
10037 AJUDANTE	SEINFRA	H	0,50000000	9,5500
11530 MONTADOR	SEINFRA	H	0,50000000	12,0800
TOTAL Mão de Obra:				21,6300
VALOR:				291,54

10.2. C4727 CERCA/GRADIL NYLOFOR H=1,53M, MALHA 5 X 20CM - FIO 5,00MM, COM FIXADORES DE POLIAMIDA EM POSTE 40 x 60 MM CHUMBADOS EM BASE DE CONCRETO (EXCLUSIVE ESTA), REVESTIDOS EM POLIESTER POR PROCESSO DE PINTURA ELETROSTÁTICA (GRADIL E POSTE), NAS CORES VERDE OU BRANCA - FORNECIMENTO E INSTALAÇÃO (M)

Material	UNID	COEFICIENTE	PREÇO UNITÁRIO	TOTAL
19048 FIXADOR POLIAMIDA PARA POSTE, NAS CORES VERDE OU BRANCA	SEINFRA	UN	1,20000000	8,4360
19041 PAINEL NYLOFOR 1,53M x 2,5M (A X L) - MALHA 5 x 20 CM - FIO 5,00MM, REVESTIDO EM POLIESTER POR PROCESSO DE PINTURA ELETROSTÁTICA, NAS CORES VERDE OU BRANCA	SEINFRA	UN	0,40000000	222,8000
19047 POSTE 40 x 60 MM, PINTURA ELETROSTÁTICA EM POLIESTER, NAS CORES VERDE OU BRANCA (H=2,00M - COM TAMP) CHUMBADO	SEINFRA	UN	0,40000000	38,2600
19049 SERVIÇO - COLOCAÇÃO E MONTAGEM DE CERCA/GRADIL NYLOFOR	SEINFRA	M2	1,53000000	32,2830
TOTAL Material:				301,7790
VALOR:				301,78

10.3. C4557 PORTÃO DESLIZANTE NYLOFOR, COMPOSTO DE QUADRO, PAINÉIS E ACESSÓRIOS COM PINTURA ELETROSTÁTICA COM TINTA POLIESTER, NAS CORES VERDE OU BRANCA, COM POSTE EM AÇO REVESTIDO, COR VERDE OU BRANCA - FORNECIMENTO E MONTAGEM (M2)

Material	UNID	COEFICIENTE	PREÇO UNITÁRIO	TOTAL
18437 PORTÃO DESLIZANTE NYLOFOR, COMPOSTO DE QUADRO, PAINÉIS E ACESSÓRIOS COM PINTURA ELETROSTÁTICA COM TINTA POLIESTER, NAS CORES VERDE OU BRANCA, COM POSTE EM AÇO REVESTIDO, COR VERDE OU BRANCA - FORNECIMENTO E MONTAGEM	SEINFRA	M2	1,00000000	630,9100
TOTAL Material:				630,9100
VALOR:				630,91

10.4. C1952 PORTA 2 FOLHAS C/BANDEIRA DE VIDRO TEMPERADO E=10mm C/MOLA (1.80X2.90)m (CJ)

Material	UNID	COEFICIENTE	PREÇO UNITÁRIO	TOTAL
10856 CONTRAPLACA DE FECHADURA CENTRAL (1504)	SEINFRA	UN	1,30000000	29,7700
11034 DOBRADIÇA INFERIOR (1103)	SEINFRA	UN	2,60000000	116,7920
11036 DOBRADIÇA SUPERIOR (1101)	SEINFRA	UN	2,60000000	96,4600
11152 FECHADURA CENTRAL COM 2 CILINDROS (1521)	SEINFRA	UN	1,30000000	178,9060
11525 MOLA HIDRAULICA P/PORTA DE VIDRO (1012)	SEINFRA	UN	2,60000000	2.004,6520
11743 PUXADOR CONCHA (1606)	SEINFRA	UN	2,60000000	37,0500
11896 SUPORTE DE CANTO (1302)	SEINFRA	UN	2,60000000	67,7560
11897 SUPORTE DE CENTRO (1329)	SEINFRA	UN	1,30000000	33,8780
11905 SUPORTE PARA BANDEIRA COM PONTO GIRO (1203)	SEINFRA	UN	2,60000000	173,7840
12160 TRINCO INFERIOR (1502)	SEINFRA	UN	1,30000000	59,9950



RELATÓRIO ANALÍTICO - COMPOSIÇÕES DE CUSTOS

OBRA: REFORMA DA UBS (AMÉLIA ALVES DE SOUSA) SÍTIO CAETANO
DESCRIÇÃO: REFORMA DE PRÉDIO PÚBLICO
LOCAL: SÍTIO CAETANO
CLIENTE: PREFEITURA MUNICIPAL DE GRAÇA/CE

DATA: 30/11/2023 **BDI:** 29,25%
SEINFRA 028.1 COM DESONERACAO 8,44% 47,48% 10/2023
Composições PROBAB 0,00% 0,00%

COMISSÃO DE LICITAÇÃO
 Pág. 1439
 Rubrica

12258	VIDRO TEMPERADO 10MM INCOLOR SEM COLOCAÇÃO	SEINFRA	M2	6,78600000	422,2800	2.865,5921
TOTAL Material:						5.664,6351
VALOR:						5.664,64

10.5. COM-0002 Kit Porta de Madeira Lisa 215x84cm com Batente de MDF Ultra 16cm Melamínico MGM Branco (UNID)

Material	DESCRIÇÃO	FORTE	UNID	COEFICIENTE	PREÇO UNITÁRIO	TOTAL
I1031	DOBRADIÇA DE FERRO PARA PORTA INTERNA	SEINFRA	UN	3,00000000	20,86	62,58
I1155	FECHADURA COMPLETA PARA PORTA INTERNA	SEINFRA	UN	1,00000000	58,69	58,69
INS-79370691	Kit Porta de Madeira Lisa 215x84cm com Batente de MDF Ultra 16cm Melamínico MGM Branco	Composições	UN	1,00000000	666,06	666,06
I1590	PARAFUSO PARA MADEIRA DE 80MM	SEINFRA	UN	8,00000000	0,34	2,72
TOTAL Material:						790,05

Mão de Obra	DESCRIÇÃO	FORTE	UNID	COEFICIENTE	PREÇO UNITÁRIO	TOTAL
I0041	AJUDANTE DE CARPINTEIRO	SEINFRA	H	3,75000000	19,10	71,63
I0498	CARPINTEIRO	SEINFRA	H	3,75000000	24,16	90,60
I2391	PEDREIRO	SEINFRA	H	1,40000000	24,16	33,82
I2543	SERVENTE	SEINFRA	H	1,40000000	18,46	25,84
TOTAL Mão de Obra:						221,89
VALOR:						1.011,94

10.6. C2284 SOLEIRA DE GRANITO L= 15cm (M)

Material	DESCRIÇÃO	FORTE	UNID	COEFICIENTE	PREÇO UNITÁRIO	TOTAL
I1880	SOLEIRA DE GRANITO DE 15CM	SEINFRA	M	1,00000000	75,8400	75,8400
TOTAL Material:						75,8400

Mão de Obra	DESCRIÇÃO	FORTE	UNID	COEFICIENTE	PREÇO UNITÁRIO	TOTAL
I2391	PEDREIRO	SEINFRA	H	0,50000000	24,1600	12,0800
I2543	SERVENTE	SEINFRA	H	0,25000000	18,4600	4,6150
TOTAL Mão de Obra:						16,6950

Serviço	DESCRIÇÃO	FORTE	UNID	COEFICIENTE	PREÇO UNITÁRIO	TOTAL
C0197	ARGAMASSA MISTA DE CIMENTO CAL HIDR. E AREIA S/PEN. TRAÇO 1:1:4	SEINFRA	M3	0,00375000	720,1000	2,7004
TOTAL Serviço:						2,7004
VALOR:						95,24

10.7. C1426 GRADE DE FERRO DE PROTEÇÃO (M2)

Material	DESCRIÇÃO	FORTE	UNID	COEFICIENTE	PREÇO UNITÁRIO	TOTAL
I0109	AREIA MEDIA	SEINFRA	M3	0,00800000	83,5800	0,6686
I0441	CAL HIDRATADA	SEINFRA	KG	0,57000000	0,9600	0,5472
I0805	CIMENTO PORTLAND	SEINFRA	KG	2,84000000	0,7100	2,0164
I1222	GRADE DE FERRO	SEINFRA	M2	1,00000000	108,8800	108,6800
TOTAL Material:						111,9122

Mão de Obra	DESCRIÇÃO	FORTE	UNID	COEFICIENTE	PREÇO UNITÁRIO	TOTAL
I2391	PEDREIRO	SEINFRA	H	3,00000000	24,1600	72,4800

A vel



RELATÓRIO ANALÍTICO - COMPOSIÇÕES DE CUSTOS

OBRA:	REFORMA DA UBS (AMÉLIA ALVES DE SOUSA) SÍTIO CAETANO
DESCRIÇÃO:	REFORMA DE PRÉDIO PÚBLICO
LOCAL:	SÍTIO CAETANO
CLIENTE:	PREFEITURA MUNICIPAL DE GRAÇA/CE

DATA:	30/11/2023	BDI:	29,25%	
FONTE	VERSÃO	HORA	MES	REF.
SEINFRA	026.1 COM DESONERAÇÃO	84,44%	47,48%	10/2023
Composição	PRÓPRIA	0,00%	0,00%	

COMISSÃO DE LICITAÇÃO
Pág. 1140

I2543	SERVENTE	SEINFRA	H	3,00000000	18,600	55,3800	
						TOTAL Mão de Obra:	127,8600
						VALOR:	239,77

11.1. C1615 LATEX DUAS DEMÃOS EM PAREDES INTERNAS S/MASSA (M2)

Material		FONTE	UNID	COEFICIENTE	PREÇO UNITÁRIO	TOTAL
I1490	LÍQUIDO SELADOR PARA PINTURA LATEX	SEINFRA	L	0,12000000	12,0800	1,4496
I1347	LIXA PARA MADEIRA/MASSA	SEINFRA	UN	0,25000000	0,7000	0,1750
I2096	TINTA LATEX	SEINFRA	L	0,17000000	18,2200	3,0974
TOTAL Material:						4,7220

Mão de Obra		FONTE	UNID	COEFICIENTE	PREÇO UNITÁRIO	TOTAL
I0045	AJUDANTE DE PINTOR	SEINFRA	H	0,35000000	19,1000	6,6850
I2395	PINTOR	SEINFRA	H	0,40000000	24,1600	9,6640
TOTAL Mão de Obra:						16,3490
VALOR:						21,07

11.2. C1614 LATEX DUAS DEMÃOS EM PAREDES EXTERNAS S/MASSA (M2)

Material		FONTE	UNID	COEFICIENTE	PREÇO UNITÁRIO	TOTAL
I0035	AGUARRÁS MINERAL	SEINFRA	L	0,05000000	20,2900	1,0145
I1488	LÍQUIDO PREPARADOR DE SUPERFÍCIES	SEINFRA	L	0,12000000	12,7800	1,5336
I1347	LIXA PARA MADEIRA/MASSA	SEINFRA	UN	0,25000000	0,7000	0,1750
I2097	TINTA LATEX ACRÍLICA	SEINFRA	L	0,17000000	22,2000	3,7740
TOTAL Material:						6,4971

Mão de Obra		FONTE	UNID	COEFICIENTE	PREÇO UNITÁRIO	TOTAL
I0045	AJUDANTE DE PINTOR	SEINFRA	H	0,35000000	19,1000	6,6850
I2395	PINTOR	SEINFRA	H	0,40000000	24,1600	9,6640
TOTAL Mão de Obra:						16,3490
VALOR:						22,85

11.3. C1208 EMASSAMENTO DE PAREDES INTERNAS 2 DEMÃOS C/MASSA DE PVA (M2)

Material		FONTE	UNID	COEFICIENTE	PREÇO UNITÁRIO	TOTAL
I1347	LIXA PARA MADEIRA/MASSA	SEINFRA	UN	0,40000000	0,7000	0,2800
I1513	MASSA CORRIDA A BASE DE PVA	SEINFRA	KG	0,70000000	2,1200	1,4840
TOTAL Material:						1,7640

Mão de Obra		FONTE	UNID	COEFICIENTE	PREÇO UNITÁRIO	TOTAL
I0045	AJUDANTE DE PINTOR	SEINFRA	H	0,20000000	19,1000	3,8200
I2395	PINTOR	SEINFRA	H	0,30000000	24,1600	7,2480
TOTAL Mão de Obra:						11,0680
VALOR:						12,83

11.4. C1621 LETREIRO - LETRA EM PAREDES (UN)

--	--	--	--	--	--	--



RELATÓRIO ANALÍTICO - COMPOSIÇÕES DE CUSTOS

OBRA:	REFORMA DA UBS (AMÉLIA ALVES DE SOUSA) SÍTIO CAETANO	DATA:	30/11/2023	BDI:	29,25%
DESCRIÇÃO:	REFORMA DE PRÉDIO PÚBLICO	FONTE:	SEINFRA	VERSÃO:	02&.1 COM DESONERAÇÃO
LOCAL:	SÍTIO CAETANO	Composição:	PROPRIA	HORA:	84,44%
CLIENTE:	PREFEITURA MUNICIPAL DE GRAÇA/CE			MES:	0,00%
				REF.:	10/2023

COMISSÃO DE LICITAÇÃO
Pag. 11/11

Material	DESCRIÇÃO	FONTE	UNID	COEFICIENTE	PREÇO UNITÁRIO	TOTAL
I1490	LÍQUIDO SELADOR PARA PINTURA LATEX	SEINFRA	L	0,07000000	R\$ 12,0860	0,8456
I1347	LIXA PARA MADEIRA/MASSA	SEINFRA	UN	0,50000000	0,7000	0,3500
I1513	MASSA CORRIDA A BASE DE PVA	SEINFRA	KG	0,30000000	2,1200	0,6360
I2096	TINTA LATEX	SEINFRA	L	0,08000000	18,2200	1,4576
TOTAL Material:						3,2892

Mão de Obra	DESCRIÇÃO	FONTE	UNID	COEFICIENTE	PREÇO UNITÁRIO	TOTAL
I0045	AJUDANTE DE PINTOR	SEINFRA	H	0,25000000	19,1000	4,7750
I2395	PINTOR	SEINFRA	H	0,35000000	24,1600	8,4560
TOTAL Mão de Obra:						13,2310
VALOR:						16,52

11.5. C4714 PINTURA DE LOGOTIPOS COM TINTA À ÓLEO EM CONCRETO (M2)

Material	DESCRIÇÃO	FONTE	UNID	COEFICIENTE	PREÇO UNITÁRIO	TOTAL
I0035	AGUARRÁS MINERAL	SEINFRA	L	0,07000000	20,2900	1,4203
I1488	LÍQUIDO PREPARADOR DE SUPERFÍCIES	SEINFRA	L	0,15000000	12,7800	1,9170
I1347	LIXA PARA MADEIRA/MASSA	SEINFRA	UN	0,40000000	0,7000	0,2800
I2100	TINTA ÓLEO	SEINFRA	L	0,30000000	19,7700	5,9310
TOTAL Material:						9,5483

Mão de Obra	DESCRIÇÃO	FONTE	UNID	COEFICIENTE	PREÇO UNITÁRIO	TOTAL
I0045	AJUDANTE DE PINTOR	SEINFRA	H	1,60000000	19,1000	30,5600
I2395	PINTOR	SEINFRA	H	2,00000000	24,1600	48,3200
TOTAL Mão de Obra:						78,8800
VALOR:						88,43

11.6. C1279 ESMALTE DUAS DEMÃOS EM ESQUADRIAS DE FERRO (M2)

Material	DESCRIÇÃO	FONTE	UNID	COEFICIENTE	PREÇO UNITÁRIO	TOTAL
I0035	AGUARRÁS MINERAL	SEINFRA	L	0,03000000	20,2900	0,6087
I1100	ESMALTE SINTÉTICO	SEINFRA	L	0,16000000	31,8800	5,1008
I1346	LIXA PARA FERRO	SEINFRA	UN	0,30000000	2,1400	0,6420
I2293	ZARCÃO	SEINFRA	L	0,12000000	28,8100	3,4572
TOTAL Material:						9,8087

Mão de Obra	DESCRIÇÃO	FONTE	UNID	COEFICIENTE	PREÇO UNITÁRIO	TOTAL
I0045	AJUDANTE DE PINTOR	SEINFRA	H	0,80000000	19,1000	15,2800
I2395	PINTOR	SEINFRA	H	0,80000000	24,1600	19,3280
TOTAL Mão de Obra:						34,6080
VALOR:						44,42

11.7. C1910 PINTURA P/PISO À BASE LATEX ACRÍLICO, TIPO "NOVACOR" (M2)

Material	DESCRIÇÃO	FONTE	UNID	COEFICIENTE	PREÇO UNITÁRIO	TOTAL
I0154	ÁCIDO MURIÁTICO	SEINFRA	L	0,08000000	6,9400	0,5552
I2097	TINTA LATEX ACRÍLICA	SEINFRA	L	0,25000000	22,2000	5,5500



RELATÓRIO ANALÍTICO - COMPOSIÇÕES DE CUSTOS

OBRA:	REFORMA DA UBS (AMÉLIA ALVES DE SOUSA) SÍTIO CAETANO	DATA:	30/11/2023	BDI:	29,25%
DESCRIÇÃO:	REFORMA DE PRÉDIO PÚBLICO	FONTE:	SEINFRA	VERSÃO:	028.1 COM DESONERAÇÃO
LOCAL:	SÍTIO CAETANO	Composição:	PROPRIA	HORA:	84,44%
CLIENTE:	PREFEITURA MUNICIPAL DE GRAÇA/CE			MES:	10/2023
				REF.:	10/2023

COMISSÃO DE LICITAÇÃO
Pag. 1142

Mão de Obra		FONTE	UNID	COEFICIENTE	PREÇO UNITÁRIO	TOTAL
12395	PINTOR	SEINFRA	H	0,50000000	24,1600	12,0800
12543	SERVENTE	SEINFRA	H	0,40000000	18,4600	7,3840
TOTAL Mão de Obra:						19,4640
VALOR:						25,57

12.1. C1898 PEÇAS DE APOIO DEFICIENTES C/TUBO INOX P/WC'S (M)

Material		FONTE	UNID	COEFICIENTE	PREÇO UNITÁRIO	TOTAL
10108	AREIA GROSSA	SEINFRA	M3	0,00050000	119,5800	0,0598
10805	CIMENTO PORTLAND	SEINFRA	KG	0,15000000	0,7100	0,1065
11646	PEÇAS DE APOIO DEFICIENTE C/TUBO INOX EM WC'S	SEINFRA	M	1,00000000	159,0700	159,0700
TOTAL Material:						159,2363

Mão de Obra		FONTE	UNID	COEFICIENTE	PREÇO UNITÁRIO	TOTAL
11530	MONTADOR	SEINFRA	H	1,00000000	24,1600	24,1600
12391	PEDREIRO	SEINFRA	H	0,25000000	24,1600	6,0400
12543	SERVENTE	SEINFRA	H	0,35000000	18,4600	6,4610
TOTAL Mão de Obra:						36,6610
VALOR:						195,90

12.2. C4635 BACIA SANITÁRIA PARA CADEIRANTES C/ ASSENTO (ABERTURA FRONTAL) (UN)

Material		FONTE	UNID	COEFICIENTE	PREÇO UNITÁRIO	TOTAL
10082	ANEL DE VEDAÇÃO PARA BACIA	SEINFRA	UN	1,00000000	10,1000	10,1000
18636	ASSENTO SANITÁRIO COM ABERTURA FRONTAL (PADRÃO ALTO)	SEINFRA	UN	1,00000000	317,4700	317,4700
18651	BACIA LOUÇA BRANCA COM CAIXA ACOPLADA PARA DEFICIENTE (SEM ASSENTO)	SEINFRA	UN	1,00000000	701,5600	701,5600
11091	ENGATE CROMADO	SEINFRA	UN	1,00000000	22,5900	22,5900
11180	FITA DE VEDAÇÃO	SEINFRA	M	0,56000000	0,3600	0,2016
11282	JOELHO PVC PARA ESGOTO DE 100MM	SEINFRA	UN	1,00000000	8,8200	8,8200
11516	MASSA PARA VIDRO	SEINFRA	KG	0,10000000	10,8200	1,0820
11579	PARAFUSO CROMADO P/FIXAÇÃO SANITARIOS, INCLUSIVE PORCA CEGA, ARRUELA E BUCHA DE NYLON	SEINFRA	UN	2,00000000	9,4000	18,8000
TOTAL Material:						1.080,6236

Mão de Obra		FONTE	UNID	COEFICIENTE	PREÇO UNITÁRIO	TOTAL
10043	AJUDANTE DE ENCANADOR	SEINFRA	H	3,00000000	19,1000	57,3000
12320	ENCANADOR	SEINFRA	H	3,00000000	23,4800	70,4400
TOTAL Mão de Obra:						127,7400
VALOR:						1.208,36

12.3. C1426 GRADE DE FERRO DE PROTEÇÃO (M2)

Material		FONTE	UNID	COEFICIENTE	PREÇO UNITÁRIO	TOTAL
10109	AREIA MEDIA	SEINFRA	M3	0,00800000	83,5800	0,6686
10441	CAL HIDRATADA	SEINFRA	KG	0,57000000	0,9600	0,5472

	RELATÓRIO ANALÍTICO - COMPOSIÇÕES DE CUSTOS					
	OBRA:	REFORMA DA UBS (AMÉLIA ALVES DE SOUSA) SÍTIO CAETANO			DATA:	30/11/2023
	DESCRIÇÃO:	REFORMA DE PRÉDIO PÚBLICO			BDI:	29,25%
	LOCAL:	SÍTIO CAETANO			SEINFRA	026.1 COM DESONERAÇÃO
CLIENTE:	PREFEITURA MUNICIPAL DE GRAÇA/CE			Composição	PRÓPRIA	
				HORA	MES	REF.
				100,00%	0,00%	10/2023

COMISSÃO DE LICITAÇÃO
Pag. 1143

I0805	CIMENTO PORTLAND	SEINFRA	KG	2,84000000	0,7100	2,0164
I1222	GRADE DE FERRO	SEINFRA	M2	1,00000000	108,6800	108,6800
TOTAL Material:						111,9122

Mão de Obra		FONTE	UNID	COEFICIENTE	PREÇO UNITÁRIO	TOTAL
I2391	PEDREIRO	SEINFRA	H	3,00000000	24,1600	72,4800
I2543	SERVENTE	SEINFRA	H	3,00000000	18,4600	55,3800
TOTAL Mão de Obra:						127,8600
VALOR:						239,77

12.4. C0773 CHAPIM PRÉ-MOLDADO DE CONCRETO (M2)

Equipamento Custo Horário		FONTE	UNID	COEFICIENTE	PREÇO UNITÁRIO	TOTAL
I0682	BETONEIRA ELÉTRICA 580L (CHP)	SEINFRA	H	0,02000000	25,1770	0,5035
TOTAL Equipamento Custo Horário:						0,5035

Material		FONTE	UNID	COEFICIENTE	PREÇO UNITÁRIO	TOTAL
I0163	AÇO CA-50	SEINFRA	KG	1,35000000	7,1000	9,5850
I0103	ARAME RECOZIDO N.18 BWG	SEINFRA	KG	0,02000000	16,5300	0,3306
I0108	AREIA GROSSA	SEINFRA	M3	0,04000000	119,5800	4,7832
I0528	CHAPA COMPENSADO RESINADO 10MM (1.10 X 2.20M)	SEINFRA	M2	1,00000000	35,9500	35,9500
I0805	CIMENTO PORTLAND	SEINFRA	KG	17,36000000	0,7100	12,3256
I1605	PEDRISCO	SEINFRA	M3	0,09000000	100,5000	9,0450
I1724	PREGO	SEINFRA	KG	0,02000000	17,0000	0,3400
TOTAL Material:						72,3594

Mão de Obra		FONTE	UNID	COEFICIENTE	PREÇO UNITÁRIO	TOTAL
I0121	ARMADOR/FERREIRO	SEINFRA	H	0,80000000	24,1600	19,3280
I0498	CARPINTEIRO	SEINFRA	H	0,70000000	24,1600	16,9120
I2391	PEDREIRO	SEINFRA	H	0,30000000	24,1600	7,2480
I2543	SERVENTE	SEINFRA	H	1,10000000	18,4600	20,3060
TOTAL Mão de Obra:						63,7940
VALOR:						136,66

12.5. C1903 PIA DE AÇO INOX. (1.50X0.58)m C/ 1 CUBA E ACESSÓRIOS (UN)

Material		FONTE	UNID	COEFICIENTE	PREÇO UNITÁRIO	TOTAL
I0169	AÇO CA-60	SEINFRA	KG	0,60000000	7,5900	4,5540
I0108	AREIA GROSSA	SEINFRA	M3	0,01900000	119,5800	2,2720
I0805	CIMENTO PORTLAND	SEINFRA	KG	9,83000000	0,7100	6,9793
I1180	FITA DE VEDAÇÃO	SEINFRA	M	1,13000000	0,3600	0,4068
I1605	PEDRISCO	SEINFRA	M3	0,02600000	100,5000	2,6130
I1649	PIA EM INOX C/ 1 CUBA 1.50x0,58	SEINFRA	UN	1,00000000	269,0900	269,0900
I1863	SIFÃO CROMADO 2"	SEINFRA	UN	1,00000000	209,3700	209,3700
I2131	TORNEIRA DE PRESSÃO CROMADA LONGA P/PIA 3/4"	SEINFRA	UN	1,00000000	110,3800	110,3800
I2264	VÁLVULA AMERICANA P/PIA 3 1/2"	SEINFRA	UN	1,00000000	56,2000	56,2000
TOTAL Material:						661,8651



RELATÓRIO ANALÍTICO - COMPOSIÇÕES DE CUSTOS

OBRA:	REFORMA DA UBS (AMÉLIA ALVES DE SOUSA) SÍTIO CAETANO
DESCRIÇÃO:	REFORMA DE PRÉDIO PÚBLICO
LOCAL:	SÍTIO CAETANO
CLIENTE:	PREFEITURA MUNICIPAL DE GRAÇA/CE

DATA:	30/11/2023	BDI:	29,25%
FONTE	VERSÃO	HORA	MBS
SEINFRA	028.1 COM DESONERAÇÃO	84,44%	47,48%
Composições	PRÓPRIA	0,00%	0,00%
			REF. 10/2023

COMPO
Pág. 1146
Rúbrica

Mão de Obra		FONTE	UNID	COEFICIENTE	PREÇO UNITÁRIO	TOTAL
I0043	AJUDANTE DE ENCANADOR	SEINFRA	H	3,50000000	19,1000	66,8500
I2320	ENCANADOR	SEINFRA	H	3,50000000	23,4800	82,1800
I2391	PEDREIRO	SEINFRA	H	2,20000000	24,1600	53,1520
I2543	SERVENTE	SEINFRA	H	2,20000000	18,4600	40,6120
TOTAL Mão de Obra:						242,7940
VALOR:						904,66

12.6. C1430 GRAMA EM PLACAS E=6 CM FORNECIMENTO E PLANTIO (M2)

Material		FONTE	UNID	COEFICIENTE	PREÇO UNITÁRIO	TOTAL
I1225	GRAMA TIPO BATATAIS EM PLACA	SEINFRA	M2	0,90000000	8,1900	7,3710
I2077	TERRA VEGETAL	SEINFRA	M3	0,07500000	136,6900	10,2518
TOTAL Material:						17,6228
Mão de Obra		FONTE	UNID	COEFICIENTE	PREÇO UNITÁRIO	TOTAL
I0037	AJUDANTE	SEINFRA	H	0,20780000	19,1000	3,9690
TOTAL Mão de Obra:						3,9690
VALOR:						21,59

12.7. C0113 ARBUSTOS ORNAMENTAIS EM GERAL INCLUSIVE CONSERVAÇÃO P/ 60 DIAS (M2)

Equipamento Custo Horário		FONTE	UNID	COEFICIENTE	PREÇO UNITÁRIO	TOTAL
I0690	CAMINHÃO BASCULANTE 6 M3 (CHP)	SEINFRA	H	0,02710000	173,7102	4,7075
I0703	CAMINHÃO C/CARROÇERIA DE MADEIRA HP 136 (CHP)	SEINFRA	H	0,00200000	172,3484	0,3447
I0706	CAMINHÃO TANQUE 6.000 l (CHP)	SEINFRA	H	0,00340000	181,9407	0,6186
TOTAL Equipamento Custo Horário:						5,6708
Material		FONTE	UNID	COEFICIENTE	PREÇO UNITÁRIO	TOTAL
I0030	ADUBO MINERAL (10-10-10NPK)	SEINFRA	KG	0,06400000	4,4400	0,2842
I0031	ADUBO ORGANICO CURTIDO (ESTERCO)	SEINFRA	M3	0,00640000	170,7300	1,0927
I2294	ÁGUA	SEINFRA	M3	0,02060000	5,9700	0,1230
I0105	ARBUSTO ORNAMENTAL	SEINFRA	UN	1,15000000	44,5600	51,2440
I0444	CALCARIO DOLOMITICO	SEINFRA	KG	0,06400000	0,1300	0,0083
I1842	SACOS PLÁSTICOS	SEINFRA	UN	0,00240000	0,1800	0,0004
I2077	TERRA VEGETAL	SEINFRA	M3	0,05760000	136,6900	7,8733
TOTAL Material:						60,6259
Mão de Obra		FONTE	UNID	COEFICIENTE	PREÇO UNITÁRIO	TOTAL
I0037	AJUDANTE	SEINFRA	H	0,01010000	19,1000	0,1929
I1277	JARDINEIRO	SEINFRA	H	0,19500000	20,8600	4,0677
I2543	SERVENTE	SEINFRA	H	0,38290000	18,4600	7,0683
TOTAL Mão de Obra:						11,3289
VALOR:						77,63

Vol

12.8. C0384 BATE-MACAS EM MADEIRA BOLEADA (M)

Material	FONTE	UNID	COEFICIENTE	PREÇO UNITÁRIO	TOTAL
----------	-------	------	-------------	----------------	-------

SA



RELATÓRIO ANALÍTICO - COMPOSIÇÕES DE CUSTOS

OBRA: REFORMA DA UBS (AMÉLIA ALVES DE SOUSA) SÍTIO CAETANO
 DESCRIÇÃO: REFORMA DE PRÉDIO PÚBLICO
 LOCAL: SÍTIO CAETANO
 CLIENTE: PREFEITURA MUNICIPAL DE GRAÇA/CE

DATA: 30/11/2023 BDI: 29,25%
 FONTE VERSÃO HORA MES REF.
 SEINFRA 026.1 COM DESONERAÇÃO 84,44% 47,48% 10/2023
 Composição PROPRIA 0,00% 0,00%

COMISSÃO DE LICITAÇÃO
 Pág. 3145
 Rubrica

Item	Descrição	Fonte	Unid	Coefficiente	Preço Unitário	Total
I0453	CALÇO PLASTICO	SEINFRA	UN	6,00000000	2,1100	12,6600
I1582	PARAFUSO N.12X25MM	SEINFRA	UN	12,00000000	0,7800	9,3600
I1621	PERFIL BATENTE DE AÇO (14/24)X44MM CHAPA 20 (DIVISÓRIA)	SEINFRA	KG	1,75000000	4,0300	7,0525
I1912	TABUA DE 1"X12" DE 1A.	SEINFRA	M2	0,50000000	89,3100	44,6550
TOTAL Material:						73,7275

Mão de Obra						
Item	Descrição	Fonte	Unid	Coefficiente	Preço Unitário	Total
I0041	AJUDANTE DE CARPINTEIRO	SEINFRA	H	1,20000000	19,1000	22,9200
I0498	CARPINTEIRO	SEINFRA	H	1,20000000	24,1600	28,9920
TOTAL Mão de Obra:						51,9120
VALOR:						125,64

12.9. COMP-000X ÁRVORE ORNAMENTAL NATIVA DA REGIÃO COM ALTURA DE CAULE 2,00M C/ AQUISIÇÃO E PLANTIO (UN)

Material						
Item	Descrição	Fonte	Unid	Coefficiente	Preço Unitário	Total
I0142	ARVORE DE 1,50 a 2,00m C/ADUBO, TUTOR, COVA - Percentual=1,0000%	SEINFRA	UN	1,00000000	103,57	104,61
TOTAL Material:						104,61

Mão de Obra						
Item	Descrição	Fonte	Unid	Coefficiente	Preço Unitário	Total
I1277	JARDINEIRO - Percentual=1,1000%	SEINFRA	H	8,00000000	20,86	168,72
I2543	SERVENTE - Percentual=1,1000%	SEINFRA	H	8,00000000	18,46	149,30
TOTAL Mão de Obra:						318,02

Serviço						
Item	Descrição	Fonte	Unid	Coefficiente	Preço Unitário	Total
C2534	TRANSPORTE DE TERRA FÉRTIL.P/PLANTIO DE HERBÁCEAS/ÁRVORES ORNAMENTAIS - Percentual=1,1000%	SEINFRA	M3	1,00000000	6,43	6,50
TOTAL Serviço:						6,50
VALOR:						429,13

13.1. C1628 LIMPEZA GERAL (M2)

Mão de Obra						
Item	Descrição	Fonte	Unid	Coefficiente	Preço Unitário	Total
I2543	SERVENTE	SEINFRA	H	0,70000000	18,4600	12,9220
TOTAL Mão de Obra:						12,9220
VALOR:						12,92



RELATÓRIO ANALÍTICO - COMPOSIÇÕES PRÓPRIAS

OBRA:	REFORMA DA UBS (AMÉLIA ALVES DE SOUSA) SÍTIO CAETANO	DATA: 30/11/2023	BDI: 29,25%		
DESCRIÇÃO:	REFORMA DE PRÉDIO PÚBLICO	FONTE:	VERSÃO:	HORA:	MES:
LOCAL:	SÍTIO CAETANO	SEINFRA	D28.1 COM DESONERAÇÃO	04,48%	47,48%
CLIENTE:	PREFEITURA MUNICIPAL DE GRAÇA/CE	Composições	PRÓPRIA	0,00%	0,00%
					REF. 10/2023

COMISSÃO DE LICITAÇÃO
Pag. 1146
R. R. R. R.

COM-0001 ADMINISTRAÇÃO DE OBRA (MÊS)

Mão de Obra		FONTE	UNID	COEFICIENTE	PREÇO UNITÁRIO	TOTAL
18590	ENCARREGADO GERAL/MESTRE DE OBRAS	SEINFRA	MÊS	0,30000000	6.171,03	1.851,31
18583	ENGENHEIRO PLENO	SEINFRA	MÊS	0,14000000	21.959,24	3.074,29
TOTAL Mão de Obra:						4.925,60
VALOR:						4.925,60

COM-0002 Kit Porta de Madeira Lisa 215x84cm com Batente de MDF Ultra 16cm Melamínico MGM Branco com dobradiças e fechadura (UNID)

Material		FONTE	UNID	COEFICIENTE	PREÇO UNITÁRIO	TOTAL
11031	DOBRADIÇA DE FERRO PARA PORTA INTERNA	SEINFRA	UN	3,00000000	20,86	62,58
11155	FECHADURA COMPLETA PARA PORTA INTERNA	SEINFRA	UN	1,00000000	58,69	58,69
INS-79370691	Kit Porta de Madeira Lisa 215x84cm com Batente de MDF Ultra 16cm Melamínico MGM Branco	Composições	UN	1,00000000	666,06	666,06
11590	PARAFUSO PARA MADEIRA DE 80MM	SEINFRA	UN	8,00000000	0,34	2,72
TOTAL Material:						790,05
Mão de Obra		FONTE	UNID	COEFICIENTE	PREÇO UNITÁRIO	TOTAL
10041	AJUDANTE DE CARPINTEIRO	SEINFRA	H	3,75000000	19,10	71,63
10498	CARPINTEIRO	SEINFRA	H	3,75000000	24,16	90,60
12391	PEDREIRO	SEINFRA	H	1,40000000	24,16	33,82
12543	SERVENTE	SEINFRA	H	1,40000000	18,46	25,84
TOTAL Mão de Obra:						221,89
VALOR:						1.011,94

COMP-000X ÁRVORE ORNAMENTAL NATIVA DA REGIÃO COM ALTURA DE CAULE 2,00M C/ AQUISIÇÃO E PLANTIO (UN)

Material		FONTE	UNID	COEFICIENTE	PREÇO UNITÁRIO	TOTAL
10142	ÁRVORE DE 1,50 a 2,00m C/ADUBO, TUTOR, COVA - Percentual=1,0000%	SEINFRA	UN	1,00000000	103,57	104,61
TOTAL Material:						104,61
Mão de Obra		FONTE	UNID	COEFICIENTE	PREÇO UNITÁRIO	TOTAL
11277	JARDINEIRO - Percentual=1,1000%	SEINFRA	H	8,00000000	20,86	168,72
12543	SERVENTE - Percentual=1,1000%	SEINFRA	H	8,00000000	18,46	149,30
TOTAL Mão de Obra:						318,02
Serviço		FONTE	UNID	COEFICIENTE	PREÇO UNITÁRIO	TOTAL
C2534	TRANSPORTE DE TERRA FÉRTIL.P/PLANTIO DE HERBÁCEAS/ÁRVORES ORNAMENTAIS - Percentual=1,1000%	SEINFRA	M3	1,00000000	6,43	6,50
TOTAL Serviço:						6,50
VALOR:						429,13

val

CRONOGRAMA FÍSICO-FINANCEIRO

 Prefeitura Municipal de GRAÇA	OBRA:	REFORMA DA UBS (AMÉLIA ALVES DE SOUSA) SÍTIO CAETANO	DATA: 30/11/2023				BDI: 29,25%	
	DESCRIÇÃO:	REFORMA DE PRÉDIO PÚBLICO	FONTE:	VERSÃO	ROTA	MES	REF.	
LOCAL:	SÍTIO CAETANO	SEINFRA:	028.1 COM DESEMBOLSAMENTO	84,44%	47,48%	10/2023		
CLIENTE:	PREFEITURA MUNICIPAL DE GRAÇA/CE	Composição:	PRÓPRIA	0,00%	0,00%			

Pág. 1149
 RUBRICA

ITEM	DESCRIÇÃO	VALOR (R\$)	MÊS			Total parcela
			MÊS 1	MÊS 2	MÊS 3	
1	SERVIÇOS PRELIMINARES	2.993,04	100,00 %			100,00 %
		2.993,04				2.993,04
2	ADMINISTRAÇÃO LOCAL	19.099,02	34,00 %	33,00 %	33,00 %	100,00 %
		6.493,67		6.302,68	6.302,67	19.099,02
3	DEMOLIÇÕES E RETIRADAS	12.260,93	100,00 %			100,00 %
		12.260,93				12.260,93
4	FUNDAÇÕES E SUPERESTRUTURAS	2.725,07	100,00 %			100,00 %
		2.725,07				2.725,07
5	PAREDES E PAINÉIS	488,40	50,00 %	50,00 %		100,00 %
		244,20		244,20		488,40
6	REVESTIMENTOS	42.234,37	50,00 %	50,00 %		100,00 %
		21.117,19		21.117,18		42.234,37
7	INSTALAÇÕES ELÉTRICAS	15.486,12		100,00 %		100,00 %
				15.486,12		15.486,12
8	INSTALAÇÕES HIDROSSANITÁRIAS	5.289,57		100,00 %		100,00 %
				5.289,57		5.289,57
9	TELHADO E COBERTURA	28.786,99		100,00 %		100,00 %
				28.786,99		28.786,99
10	ESQUADRIAS E FECHAMENTOS	59.569,49		100,00 %		100,00 %
				59.569,49		59.569,49
11	PINTURAS	24.353,30			100,00 %	100,00 %
					24.353,30	24.353,30
12	SERVIÇOS COMPLEMENTARES	17.149,31			100,00 %	100,00 %
					17.149,31	17.149,31
13	SERVIÇOS FINAIS	2.152,30			100,00 %	100,00 %
					2.152,30	2.152,30
		232.587,91	45.834,10	136.796,23	49.957,58	
			45.834,10	182.630,33	232.587,91	232.587,91



kel

COMPOSIÇÃO DO BDI

 Prefeitura Municipal de GRAÇA	OBRA:	REFORMA DA UBS (AMÉLIA ALVES DE SOUSA) SÍTIO CAETANO	DATA :	30/11/2023		BDI :	29,25%
	DESCRIÇÃO:	REFORMA DE PRÉDIO PÚBLICO	FONTE	VERSÃO	HORA	MES	REF.
	LOCAL:	SÍTIO CAETANO	SEINFRA	028.1 COM DESONERAÇÃO	84,44%	47,48%	10/2023
	CLIENTE:	PREFEITURA MUNICIPAL DE GRAÇA/CE	Composição	PRÓPRIA	0,00%	0,00%	

COD	DESCRIÇÃO	%
GRUPO A	Despesas Indiretas	
AC	Administração central	4,00
DF	Despesas financeiras	1,25
R	Riscos	1,20
	TOTAL	6,45

GRUPO B	Benefício	
S + G	Garantia/seguros	0,80
L	Lucro	7,00
	TOTAL	7,80

I	Impostos	
C	COFINS	3,00
CP	ISS e PIS	3,65
CPRB	CPRB	4,50
	TOTAL	11,15

BDI = 29,25%

$$\frac{(1 + AC + S + R + G) \times (1 + DF) \times (1 + L)}{(1 - (C + CP + CPRB))} - 1$$

COMISSÃO DE LICITAÇÃO
 Pág. 1148
 Rubrica



vel

b

A



TABELA DE ENCARGOS SOCIAIS

OBRA:	REFORMA DA UBS (AMÉLIA ALVES DE SOUSA) SÍTIO CAETANO	DATA:	30/11/2023	BDI:	29,25%	
DESCRIÇÃO:	REFORMA DE PRÉDIO PÚBLICO	FONTE:	VERSÃO	HORAS	MES	REF.
LOCAL:	SÍTIO CAETANO	SEINFRA	028.1 COM DESONERAÇÃO	24,44%	47,48%	10/2023
CLIENTE:	PREFEITURA MUNICIPAL DE GRAÇA/CE	Composição:	PRÓPRIA	0,00%	0,00%	

COMISSÃO DE LICITAÇÃO
Pag. 1149
A

COD	DESCRIÇÃO	HORISTA %	Rubrica MENSALISTA %
A	GRUPO A		
A1	INSS		
A2	SESI	0,00	0,00
A3	SENAI	1,50	1,50
A4	INCRA	1,00	1,00
A5	SEBRAE	0,20	0,20
A6	Salário Educação	0,60	0,60
A7	Seguro Contra Acidentes de Trabalho	2,50	2,50
A8	FGTS	3,00	3,00
A9	SECONCI	8,00	8,00
	TOTAL	0,00	0,00
		16,80	16,80
B	GRUPO B		
B1	Repouso Semanal Remunerado		
B2	Feriados	17,85	0,00
B3	Auxílio - Enfermidade	3,71	0,00
B4	13º Salário	0,87	0,66
B5	Licença Paternidade	11,03	8,33
B6	Faltas Justificadas	0,07	0,05
B7	Dias de Chuvas	0,74	0,56
B8	Auxílio Acidente de Trabalho	1,59	0,00
B9	Férias Gozadas	0,11	0,08
B10	Salário Maternidade	12,35	9,33
	TOTAL	0,04	0,03
		48,36	19,04
C	GRUPO C		
C1	Aviso Prévio Indenizado		
C2	Aviso Prévio Trabalhado	5,52	4,17
C3	Férias Indenizadas	0,13	0,10
C4	Depósito Rescisão Sem Justa Causa	1,72	1,30
C5	Indenização Adicional	2,87	2,17
	TOTAL	0,46	0,35
		10,70	8,09
D	GRUPO D		
D1	Reincidência de Grupo A sobre Grupo B	8,12	3,20
D2	Reincidência de Grupo A sobre Aviso Prévio Trabalhado e Reincidência do FGTS sobre Aviso Prévio Indenizado	0,46	0,35
	TOTAL	8,58	3,55

A + B + C + D = 84,44 47,48

[Handwritten signature]
VCE



GOVERNO MUNICIPAL DE
GRAÇA

COMISSÃO DE LICITAÇÃO
Pág. 1150
A
Rubrica

MEMORIAL DESCRITIVO E ESPECIFICAÇÕES TÉCNICAS
REFORMA DA UBS (MARIA CREUZA LINHARES) LOCALIDADE DE COCAL

Graça-CE

PREFEITURA MUNICIPAL DE GRAÇA
PRÉDIO DA ADMINISTRAÇÃO PÚBLICA
AVENIDA JOSÉ CÂNDIDO DE CARVALHO, Nº 483, CENTRO, GRAÇA-CE
62.365-000
(88) 3656.1255
WWW.GRAÇA.CE.GOV.BR



SUMÁRIO

1. APRESENTAÇÃO.....	2
2. CONSIDERAÇÕES GERAIS.....	2
3. OBJETO.....	2
4. PROJETO.....	2
5. NORMAS.....	2
6. ASSISTÊNCIA TÉCNICA E ADMINISTRATIVA.....	2
7. MATERIAS, MÃO DE OBRA E EQUIPAMENTOS.....	2
8. MEMORIAL DESCRITIVO DE SERVIÇOS.....	3
9. RELATÓRIO FOTOGRÁFICO.....	12
10. PLANTA.....	13
11. ORÇAMENTO.....	14

lp
A. P. Levy de M. Ximenes
Engenheiro Civil
CREA/CE Nº 334096

A
PREFEITURA MUNICIPAL DE GRAÇA
PRÉDIO DA ADMINISTRAÇÃO PÚBLICA
AVENIDA JOSÉ CÂNDIDO DE CARVALHO, Nº 483, CENTRO, GRAÇA-CE
62.365-000
(88) 3656.1255

WWW.GRAÇA.CE.GOV.BR



1. APRESENTAÇÃO

A referida obra/reforma será executada no localidade de Cocal no Município de Graça/CE, na Unidade Básico de Saúde.

2. CONSIDERAÇÕES GERAIS

A execução da obra proporcionará a melhoria da qualidade do atendimento aos moradores e melhores condições de trabalho aos profissionais de saúde.

3. OBJETO

O presente MEMORIAL DESCRITIVO E ESPECIFICAÇÕES TÉCNICAS têm como objetivo orientar o SERVIÇO DE REFORMA DA UBS (MARIA CREUZA LINHARES) LOCALIDADE DE COCAL.

4. PROJETO

A execução da obra deverá obedecer integralmente e rigorosamente aos projetos, especificações e detalhes que serão fornecidos ao construtor com todas as características necessárias à perfeita execução dos serviços.

5. NORMAS

Fazem parte integrante deste, independente de transcrição, todas as normas, especificações e métodos da Associação Brasileira de Normas Técnicas (ABNT) que tenham relação com os serviços objeto do contrato.

6. ASSISTÊNCIA TÉCNICA E ADMINISTRATIVA

A empreiteira obriga-se saber as responsabilidades legais vigentes, prestar toda assistência técnica e administrativa necessária a fim de imprimir andamento conveniente à obra.

A responsabilidade técnica da obra será de Profissional pertencente ao quadro de pessoal e devidamente Habilitado Registrado no Conselho Regional de Engenharia – CREA.

7. MATERIAS, MÃO DE OBRA E EQUIPAMENTOS

Todo material a ser utilizado na obra será de primeira qualidade. A mão-de-obra deverá ser idônea, de modo a reunir uma equipe homogênea que assegurem o bom andamento dos serviços.

A. P. Levy de M. Ximenes
Engenheiro Civil
CREA/CE Nº 334096

PREFEITURA MUNICIPAL DE GRAÇA
PRÉDIO DA ADMINISTRAÇÃO PÚBLICA
AVENIDA JOSÉ CÂNDIDO DE CARVALHO, Nº 483, CENTRO, GRAÇA-CE
62.365-000
(88) 3656.1255

WWW.GRAÇA.CE.GOV.BR



8. MEMORIAL DESCRITIVO DE SERVIÇOS

PLACA PADRÃO DE OBRA, TIPO BANNER

Serviço executado pela empresa CONTRATANTE com o objetivo de fornecer as informações referentes à obra. A placa indicativa da obra deverá ser executada respeitando rigorosamente às referências cromáticas, as dimensões e os tipos de letras e logotipos do modelo apresentado pelo Órgão Público Contratante. A placa será tipo Banner, com dimensão 3,00X 2,00 m instalada em local visível a todos.

ADMINISTRAÇÃO DE OBRA

A empreiteira obriga-se saber as responsabilidades legais vigentes, prestar toda assistência técnica e administrativa necessária a fim de imprimir andamento conveniente à obra.

A responsabilidade técnica da obra será de Profissional pertencente ao quadro de pessoal e devidamente Habilitado e Registrado no Conselho Regional de Engenharia e Agronomia – CREA.

Durante a execução de toda a obra, contará com o acompanhamento técnico de engenheiro civil pleno e um encarregado geral para o monitoramento das turmas de calceteiro e serventes.

DEMOLIÇÃO DE ALVENARIA DE TIJOLOS S/ REAPROVEITAMENTO

O muro frontal será demolido até a altura de 0,65m para posterior instalação de Gradil em toda sua extensão. Vale lembrar que haverá duas entradas com 2,0m e 3,0m de largura.

DEMOLIÇÃO DE PISO CERÂMICO SOBRE LASTRO DE CONCRETO

Todo o piso cerâmico será demolido e retirado para posterior instalação e um novo. É recomendado que seja tomado os devidos cuidados com os encontros dos pisos com a parede no momento da quebra para não danificar as peças cerâmicas das paredes.

DEMOLIÇÃO DE LOUÇA SANITÁRIA

Serão demolidas e retiradas as louças sanitárias dos banheiros da unidade básica para instalação de novas peças sanitárias.

RETIRADA DE PORTAS E JANELAS, INCLUSIVE BATENTES

Todas as portas e janelas serão demolidas e retiradas para a instalação de novas esquadrias de materiais diferentes.

 kel



CARGA MANUAL DE ENTULHO EM CAMINHÃO BASCULANTE - TRANSPORTE DE MATERIAL, EXCETO ROCHA EM CAMINHÃO ATÉ 5 KM

Todo o entulho gerado nas demolições que não forem reaproveitados serão carregados e transportados para local devido.

RETIRADA DE GRADE DE FERRO

As grades de ferro dos muros serão retiradas junto com o muro para construção e instalação de gradis.

ESCAVAÇÃO MANUAL SOLO DE 1A.CAT. PROF. ATÉ 1.50m - CARGA MANUAL DE ENTULHO EM CAMINHÃO BASCULANTE - TRANSPORTE DE MATERIAL, EXCETO ROCHA EM CAMINHÃO ATÉ 5 KM

O solo será escavado para construção de bloco de concreto para fundação nas dimensões descritas em memorial de cálculo. O solo escavado que não for utilizado será carregado e descartado em local devido.

AMARRAÇÃO EM PAREDES, COM FERRO

O prédio consta fissuras e trincas em locais que serão amarrados com aço CA-50 e colados com argamassa colante pré-misturada.

CONCRETO GROUT (ARGAMASSA AUTONIVELANTE), LANÇAMENTO E CURA

As trincas, fissuras e rachaduras das paredes e pilares serão preenchidas com concreto /argamassa de alta resistência inicial – GROUT.

ALVENARIA DE TIJOLO CERÂMICO FURADO (9x19x19)cm C/ARGAMASSA MISTA DE CAL HIDRATADA ESP.=10cm (1:2:8)

Alvenaria de tijolo cerâmico para arremates e reparos de paredes demolidas.

CHAPISCO C/ ARGAMASSA DE CIMENTO E AREIA S/PENEIRAR TRAÇO 1:3 ESP.= 5mm P/ PAREDE

A argamassa de chapisco deverá ter consistência fluida e ser constituída de areia, predominantemente grossa, com dimensão máxima entre 2,4 e 6,3 mm O chapisco deverá apresentar espessura máxima de 5 mm, textura aberta com superfície irregular e descontínua, de forma a permitir a visualização de pequenas áreas da base. Quando a superfície for extremamente lisa, ou untada por produtos utilizados nas formas, é aconselhável apiloar, ou jatear areia antes chapiscar.

Recomendações: Molhar a superfície a chapiscar. A aplicação do chapisco deverá ser realizada através de aspersão vigorosa da argamassa de cimento e areia no traço 1:3, continuamente, sobre toda área da base que se pretende revestir. Deverá ser empregado o aditivo Bianco à água de amassamento na proporção 1:2.



EMBOÇO C/ ARGAMASSA DE CIMENTO E AREIA PENEIRADA, TRAÇO 1:4

A argamassa do emboço deverá ter consistência adequada ao uso, compatível ao processo de aplicação (manual ou mecânica). A base a receber o emboço deverá estar chapiscada. Caso aparente irregularidades superficial superior a 10 mm, como depressões, furos, eventuais excessos de argamassa, das juntas da alvenaria ou outras saliências, deverão ser reparados, antes de iniciar o revestimento. O procedimento de execução deverá obedecer a NBR 7200 – Revestimentos de paredes e tetos com argamassa – materiais, preparo, aplicação e manutenção.

REBOCO C/ ARGAMASSA DE CIMENTO E AREIA PENEIRADA, TRAÇO 1:3

A argamassa do reboco deverá ter consistência adequada ao uso, compatível ao processo de aplicação (manual ou mecânica). A base a receber o emboço deverá estar chapiscada. Caso aparente irregularidades superficial superior a 10 mm, como depressões, furos, eventuais excessos de argamassa, das juntas da alvenaria ou outras saliências, deverão ser reparados, antes de iniciar o revestimento. O procedimento de execução deverá obedecer a NBR 7200 – Revestimentos de paredes e tetos com argamassa – materiais, preparo, aplicação e manutenção.

CERÂMICA ESMALTADA RETIFICADA C/ ARG. PRÉ-FABRICADA ACIMA DE 30x30 cm (900 cm²) - PEI-5/PEI-4 - P/ PISO

O preparo manual, colocar a argamassa em caixa apropriada para argamassas e adicionar água aos poucos, misturando e amassando até obter uma argamassa sem grumos, pastosa e aderente. O emboço deve ser previamente umedecido com o auxílio de uma trincha ou brocha, sem saturá-lo, momentos antes da aplicação da argamassa colante. A argamassa é aplicada com pressão de baixo para cima sobre o substrato com auxílio do lado liso da desempenadeira metálica, em seguida, formar cordões com o lado dentado. O assentamento das placas cerâmicas só deve ocorrer após um período mínimo de cura da base de sete dias sobre emboço e de 14 dias sobre as demais bases.

CERÂMICA ESMALTADA RETIFICADA C/ ARG. PRÉ-FABRICADA ACIMA DE 30x30cm (900cm²) - PEI-5/PEI-4 - P/ PAREDE

O preparo manual, colocar a argamassa em caixa apropriada para argamassas e adicionar água aos poucos, misturando e amassando até obter uma argamassa sem grumos, pastosa e aderente. O emboço deve ser previamente umedecido com o auxílio de uma trincha ou brocha, sem saturá-lo, momentos antes da aplicação da argamassa colante. A argamassa é aplicada com pressão de baixo para cima sobre o substrato com auxílio do lado liso da desempenadeira metálica, em seguida, formar cordões com o lado dentado. O assentamento das placas cerâmicas só deve ocorrer após um período mínimo de cura da base de sete dias sobre emboço e de 14 dias sobre as demais bases.



**PISO INTERTRAVADO TIPO TIJOLINHO (20 X 10 X 4CM), CINZA e COLORIDO -
COMPACTAÇÃO MECANIZADA - LASTRO DE PÓ DE PEDRA**

Construção de piso intertravado de altura 4cm construído na frente da unidade nas calçadas e acessos.

PISO DE CONCRETO FCK=13,5MPa ESP=7 cm, INCL. PREPARO DE CAIXA

A calçada de acesso dentro do prédio ter sua largura aumentada igualando sua dimensão com a largura da entrada principal em 2,00m. Os serviços deverão ser executados de acordo com as dimensões, recomendações e condições especificadas em memorial de cálculo e planta. A argamassa de assentamento deverá apresentar resistência e trabalhabilidade adequadas aos serviços. Após a execução deve-se cerca e sinalizar a área de concreto realizada para conservação e cura correta do concreto

A base para recebimento do concreto deverá estar plana e compactada. Sobre o terreno será colocada uma porcentagem adequada de água para o solo não absorver grande parte da água do concreto. Servirá como forma ripas de peroba 1x7cm.

INSTALAÇÕES ELÉTRICAS

Todas as instalações elétricas serão substituídas e reparadas para melhor e seguro uso. Quadro de distribuição, disjuntores eletrodutos, cabos interruptores, tomadas e luminárias serão substituídas e novos pontos de tomadas de todos os ambientes serão construídos a partir de novos eletrodutos, cabos e caixas estampadas.

INSTALAÇÕES HIDROSSANITÁRIAS

Nos banheiros que não tiverem caixa sifonada serão instaladas possibilitando escoamento de água no ambiente. Serão instalados sifões novos porta papeis, porta sabão, torneiras, bacias, chuveiros e duchas em todos os ambientes WC's. Caso haja pontos hidráulicos ou sanitários com problemas de eficiência, deverão ser reparados para perfeita eficácia.

DESCUPINIZAÇÃO C/ MATERIAL INSETICIDA

Será feita a descupinização em todo o telhado com inseticida para a eliminação completa da praga.

**RETELHAMENTO C/ TELHA CERÂMICA ATE 20% NOVA - MADEIRAMENTO P/
TELHA CERÂMICA - (RIPA, CAIBRO, LINHA)**

A cobertura será reparada e executada com telhas tipo colonial em toda a área da cobertura, com arremate de cumeeira e dos beirais na massa de traço 1:6. O madeiramento será executado com madeira maçaranduba, ou similar, própria para o



uso em cobertas e telhados. É ressaltado que ao fim do serviço todas as telhas e estruturas de madeira do telhado deverão estar em perfeito estado e livre de pragas.

CALHA DE CHAPA GALVANIZADA 26 DESENVOLVIMENTO 33cm

Em torno de todo o telhado em seus fins de queda serão instaladas calhas de chapa galvanizada.

BEIRAL DE MADEIRA DE (2 X 8)cm, INCLUSIVE PINTURA

Junto das calhas serão instaladas nos fins queda do telhado beirais de madeira pintadas.

VIDRO TEMPERADO INCOLOR C/MASSA E=6MM, COLOCADO

Todas as janelas da edificação serão substituídas por janelas de vidro para proporcionar maior iluminação e maior facilidade na limpeza.

CERCA/GRADIL NYLOFOR H=1,53M, MALHA 5 X 20CM - FIO 5,00MM, COM FIXADORES DE POLIAMIDA EM POSTE 40 x 60 MM CHUMBADOS EM BASE DE CONCRETO (EXCLUSIVE ESTA) , REVESTIDOS EM POLIESTER POR PROCESSO DE PINTURA ELETROSTÁTICA (GRADIL E POSTE), NAS CORES VERDE OU BRANCA - FORNECIMENTO E INSTALAÇÃO

Os postes terão entre 2,00m e 2,08m, serão de 40x60 mm com espessura de 1,25 mm, espaçados a cada 2,50 metros, chumbados nas esperas da viga baldrame. Serão de aço galvanizado com pintura eletrostática e revestimento de poliéster. Com 05 fixadores por poste.

Para evitar o acúmulo de água dentro do tubo, deverá ser usado um "cap" plástico, conforme a Figura 8. Deverão ser instalados ao centro da viga de baldrame, totalizando 10cm de distância dos pilares da passarela, conforme indicado em projeto, permitindo o deslizamento do portão para dentro do cercamento.

A malha será 5x20 cm com fio horizontal e vertical de 4,30 mm. Em aço galvanizado com pintura eletrostática e revestimento de poliéster. A malha do gradil corresponde a 1,53 de altura por 2,50 de comprimento. Com 4 curvaturas "<" de 10 cm, ao longo da altura.

A cor dos gradis será branca e a gramatura do revestimento será:

- Painel: 150 micra;
- Poste: 120 micra.

A. P. Levy de M. Ximenes
Engenheiro Civil
CREA/CE Nº 334096

PREFEITURA MUNICIPAL DE GRAÇA
PRÉDIO DA ADMINISTRAÇÃO PÚBLICA
AVENIDA JOSÉ CÂNDIDO DE CARVALHO, Nº 483, CENTRO, GRAÇA-CE
62.365-000
(88) 3656.1255

WWW.GRAÇA.CE.GOV.BR

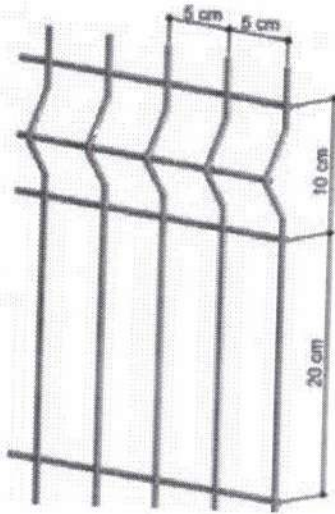

PORTÃO DESLIZANTE NYLOFOR, COMPOSTO DE QUADRO, PAINÉIS E ACESSÓRIOS COM PINTURA ELETROSTÁTICA COM TINTA POLIÉSTER, NAS CORES VERDE OU BRANCA, COM POSTE EM AÇO REVESTIDO, COR VERDE OU BRANCA - FORNECIMENTO E MONTAGEM

Serão executados portões de acesso, nas dimensões de 2,00x2,23m e outro com 3,00x2,23, com estrutura semelhante ao restante do gradil. Os portões serão constituídos de uma folha, de correr, com abertura lateral. Cada portão será composto de um quadro em tubo de aço galvanizado, seção retangular 4x6cm (quatro por seis centímetros), travessa horizontal com o mesmo material e fechamento com gradil tipo NYLOFOR nas mesmas dimensões do gradil do cercamento.

Deverá ser incluso todo o sistema de funcionamento do portão, tais como, trilhos (superior e inferior), roldanas e demais peças necessárias ao funcionamento. O portão deverá ainda contar com dois pontos de inserção de cadeado, ou seja, orelhas metálicas soldadas na parte central das folhas, posicionadas a 0,70m (setenta centímetros) e 1,60m (um metro e sessenta centímetros) a partir do piso existente.

PORTA 2 FOLHAS C/BANDEIRA DE VIDRO TEMPERADO E=10mm C/MOLA (1.80X2.90)m

A porta de acesso principal dentro da unidade básica será substituída por porta de vidro de 2 folhas espessura 10mm com molas.

KIT PORTA DE MADEIRA LISA 215X84CM COM BATENTE DE MDF ULTRA 16CM MELAMÍNICO MGM BRANCO

A. P. Levy de M. Ximenes
Engenheiro Civil
CREA/CE Nº 334098

PREFEITURA MUNICIPAL DE GRAÇA
PRÉDIO DA ADMINISTRAÇÃO PÚBLICA
AVENIDA JOSÉ CÂNDIDO DE CARVALHO, Nº 483, CENTRO, GRAÇA-CE
62.365-000
(88) 3656.1255

WWW.GRAÇA.CE.GOV.BR



Todas as portas internas das salas serão substituídas por porta de madeira lisa BRANCA MDF com melamínico com fechaduras e ferragem prateados.

SOLEIRA DE GRANITO L= 15cm

As soleiras junto ao piso cerâmico serão substituídas por peças em granito 15cm de largura.

LATEX DUAS DEMÃOS EM PAREDES INTERNAS S/MASSA

Serão pintados os forros internos das unidades.

LATEX DUAS DEMÃOS EM PAREDES EXTERNAS S/MASSA

Execução de serviços de pintura em paredes externas, com tinta látex, a ser aplicado em superfície de alvenaria, conferindo-lhe um acabamento uniforme e colorido. A superfície deve estar plana, sem fendas e buracos, antes da aplicação da tinta. O substrato deve ser firme, limpo, seco, sem poeira, gordura, sabão e mofo. A pintura só deve ser aplicada sobre superfície nova de argamassa, no mínimo, 30 dias após sua execução; não se deve aplicar a tinta diretamente sobre a parede caiada, é necessário escovar a superfície e aplicar uma demão de fundo preparada para paredes. Para superfícies porosas, é recomendável aplicar um fundo selador, a fim de uniformizar a absorção do produto.

A cor deve ser definida no projeto. Deve-se manter o ambiente bem ventilado durante a aplicação e secagem da tinta. Uso de mão-de-obra habilitada. Uso obrigatório de Equipamento de Proteção Individual (EPI), principalmente da máscara e óculos protetores quando a aplicação for através da pulverização. Deve ser aplicada com rolo de lã de carneiro, pincel ou revólver sobre a superfície preparada. Cada demão da pintura deve ser aplicada somente após a secagem completa da demão anterior, com intervalo de tempo mínimo de 4 horas

EMASSAMENTO DE PAREDES INTERNAS 2 DEMÃOS C/MASSA DE PVA

Serão emassados os forros internos das unidades.

LETREIRO - LETRA EM PAREDES

Abaixo do gradil será desenhado o nome da unidade básica e outras palavras que a administração solicitar.

PINTURA DE LOGOTIPOS COM TINTA À ÓLEO EM CONCRETO

Será desenhado a baixo do gradil a logo da Prefeitura Municipal de Graça.

ESMALTE DUAS DEMÃOS EM ESQUADRIAS DE FERRO

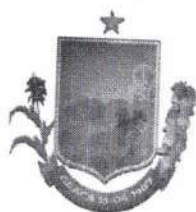

Todas as grades de ferro terão suas pinturas restauradas com esmalte em duas demãos.

PEÇAS DE APOIO DEFICIENTES C/TUBO INOX P/WC'S

Serão instaladas peças de apoio para deficientes nos Wc's. Os banheiros adaptados são parte essencial da vida de idosos e deficientes físicos. Atrélado a outras mudanças necessárias, eles ajudam a facilitar o processo higiênico da vida dessas pessoas. A ABNT criou uma norma chamada NBR 9050, que preza pela acessibilidade a edificações, mobiliário, espaços e equipamentos urbanos. Todo o serviço deverá obedecer integralmente à NBR correspondente.

BACIA SANITÁRIA PARA CADEIRANTES C/ ASSENTO (ABERTURA FRONTAL)

Nos banheiros de acesso ao público em geral serão instaladas peças de bacias sanitárias para cadeirantes com assento em substituição as antigas com defeitos.

GRADE DE FERRO DE PROTEÇÃO

Nos locais em que há grades de ferro enferrujadas, quebradas e deterioradas será feita a manutenção da estrutura antes da pintura.

CHAPIM PRÉ-MOLDADO DE CONCRETO

Em torno de todo muro incluindo abaixo do gradil será instalado chapim de concreto com 20cm de largura.

GRAMA EM PLACAS E=6 CM FORNECIMENTO E PLANTIO - ATERRO C/COMPACTAÇÃO MANUAL S/CONTROLE, MAT. C/AQUISIÇÃO

Serão plantadas e/ou instaladas placas de grama esmeralda sobre solo fértil em toda zona frontal do terreno. No local sub a grama a ser instalada será posto uma camada de aterro de 20cm de altura para elevação do terreno.

BATE-MACAS EM MADEIRA BOLEADA

As peças de madeira bate-macas danificadas ou em falta serão substituídas por novas.

LIMPEZA GERAL

O serviço de limpeza deverá obedecer a alguns requisitos: Remover todo o entulho, detritos e equipamentos, ferramentas e demais objetos. Lavar com água e detergente as superfícies laváveis. Dar polimento com cera e polidores nos pisos, balcões, equipamentos, luminárias, lâmpadas, metais, ferragens e vidros.

O serviço de limpeza geral será considerado concluído quando não houver mais sujeira e todas as superfícies estiverem polidas. Evitar danos nos vidros, móveis,



GOVERNO MUNICIPAL DE
GRAÇA

COMISSÃO DE LICITAÇÃO
Pág. 1161
A
Rubrica

luminárias, equipamentos, revestimentos e pintura. Uso obrigatório de Equipamento de Proteção Individual (EPI).

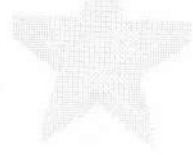

A. P. Levy de M. Ximenes
Engenheiro Civil
CREA/CE Nº 334096

PREFEITURA MUNICIPAL DE GRAÇA
PRÉDIO DA ADMINISTRAÇÃO PÚBLICA
AVENIDA JOSÉ CÂNDIDO DE CARVALHO, Nº 483, CENTRO, GRAÇA-CE
62.365-000
(88) 3656.1255
WWW.GRAÇA.CE.GOV.BR



GOVERNO MUNICIPAL DE
GRAÇA

COMISSÃO DE LICITAÇÃO
Pág. 1162
A
Kubica

9. RELATÓRIO FOTOGRÁFICO

sp
A. P. Levy de M. Ximenes
Engenheiro Civil
CREA/CE Nº 334096

PREFEITURA MUNICIPAL DE GRAÇA
PRÉDIO DA ADMINISTRAÇÃO PÚBLICA
AVENIDA JOSÉ CÂNDIDO DE CARVALHO, Nº 483, CENTRO, GRAÇA-CE
62.365-000
(88) 3656.1255
WWW.GRAÇA.CE.GOV.BR

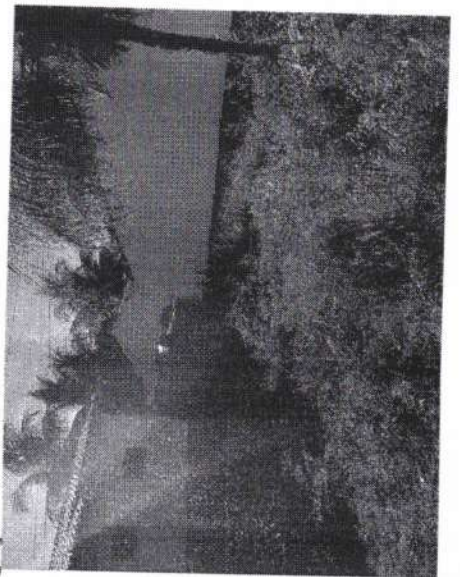
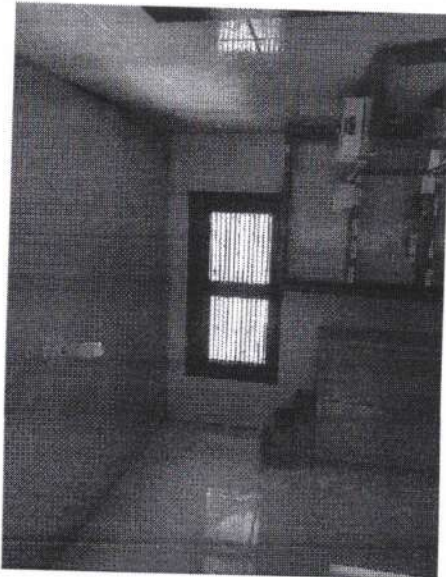
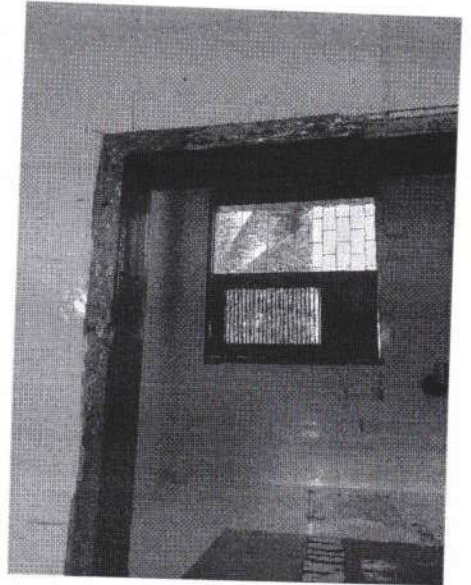
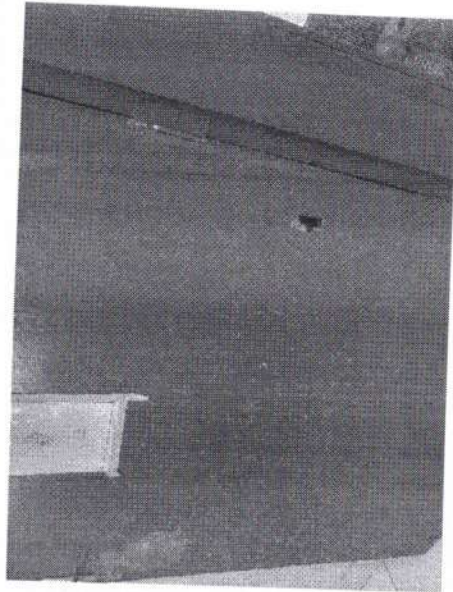
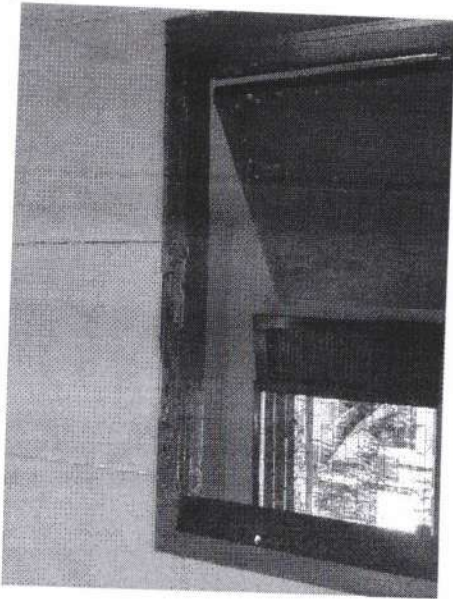
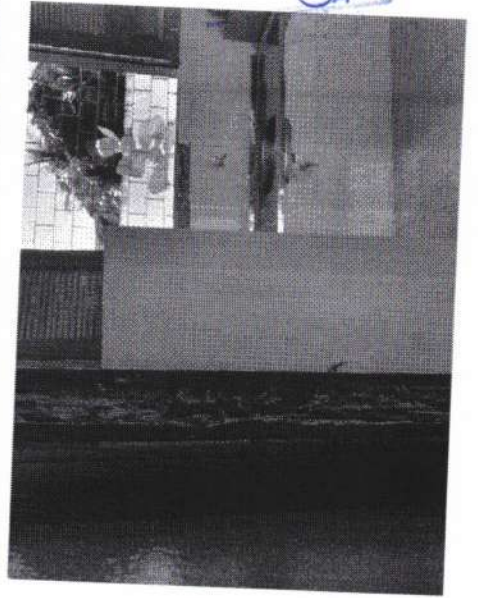
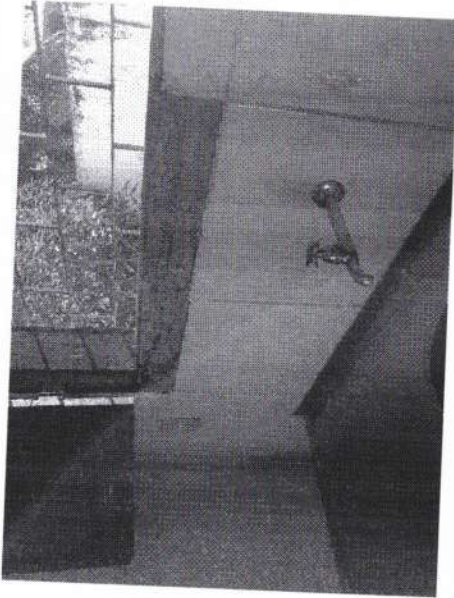
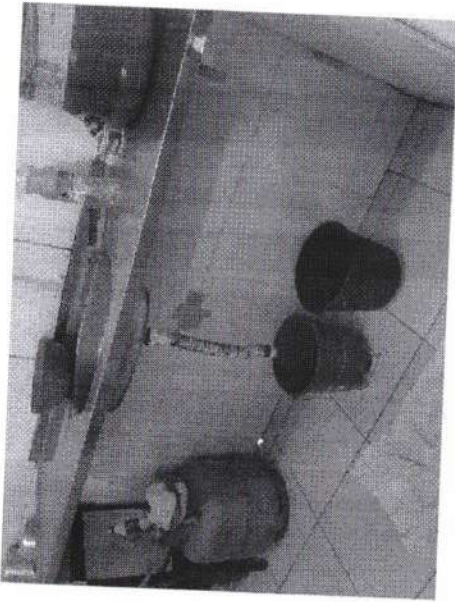

A. P. Levy de M. Ximenes
Engenheiro Civil
CREA/CE Nº 33410/96

A kel

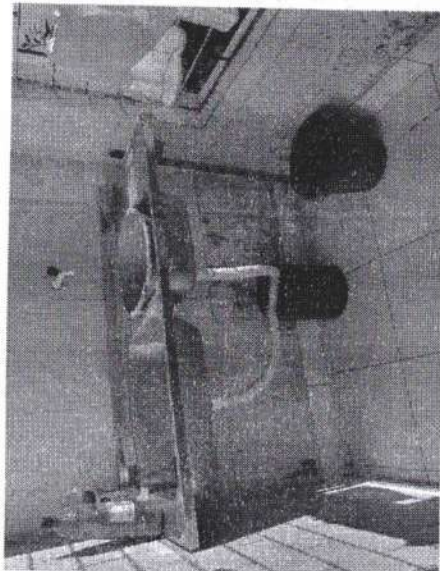
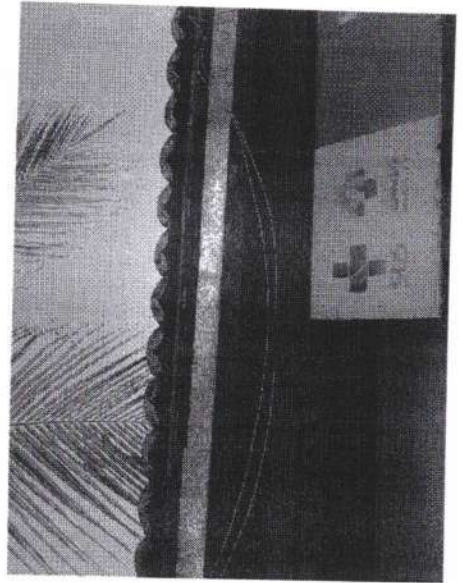
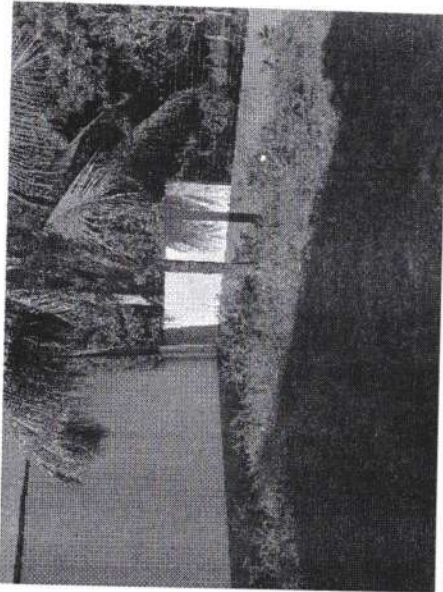
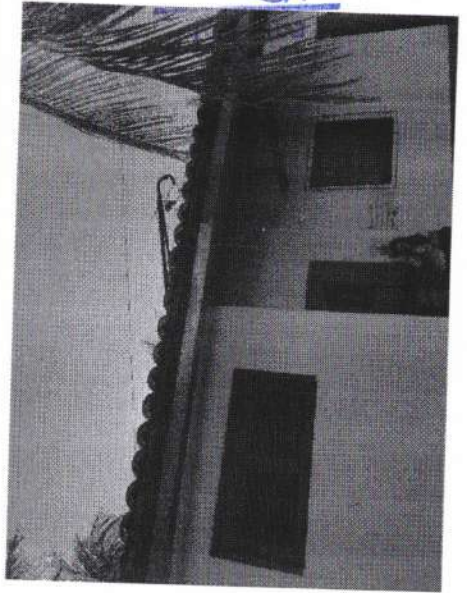
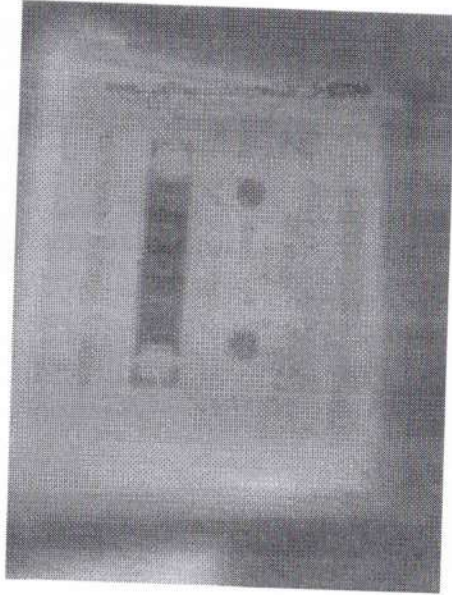
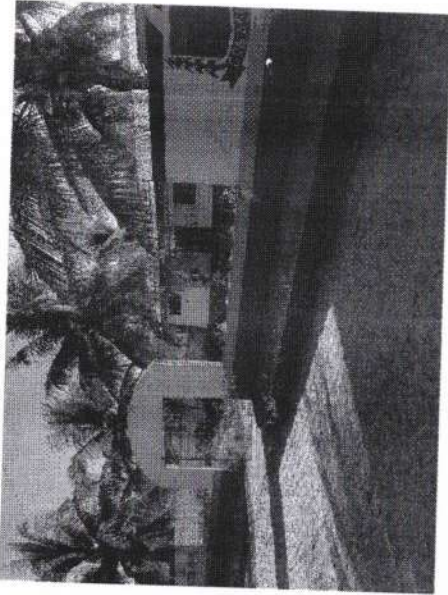

A. P. Levy de M. Ximenes
Engenheiro Civil
CREA/CE Nº 334096

[Handwritten signature]

A

Vcl



GOVERNO MUNICIPAL DE
GRAÇA

COMISSÃO DE LICITAÇÃO
Pág. 1165
JA
Rubrica

10. PLANTA

A. P. Levy de M. Ximenes
Engenheiro Civil
CREA/CE Nº 331096

PREFEITURA MUNICIPAL DE GRAÇA
PRÉDIO DA ADMINISTRAÇÃO PÚBLICA
AVENIDA JOSÉ CÂNDIDO DE CARVALHO, Nº 483, CENTRO, GRAÇA-CE
62.365-000
(88) 3656.1255
WWW.GRAÇA.CE.GOV.BR

13

COMISSÃO DE LICITAÇÃO
 Pág. 1166
 Rubrica

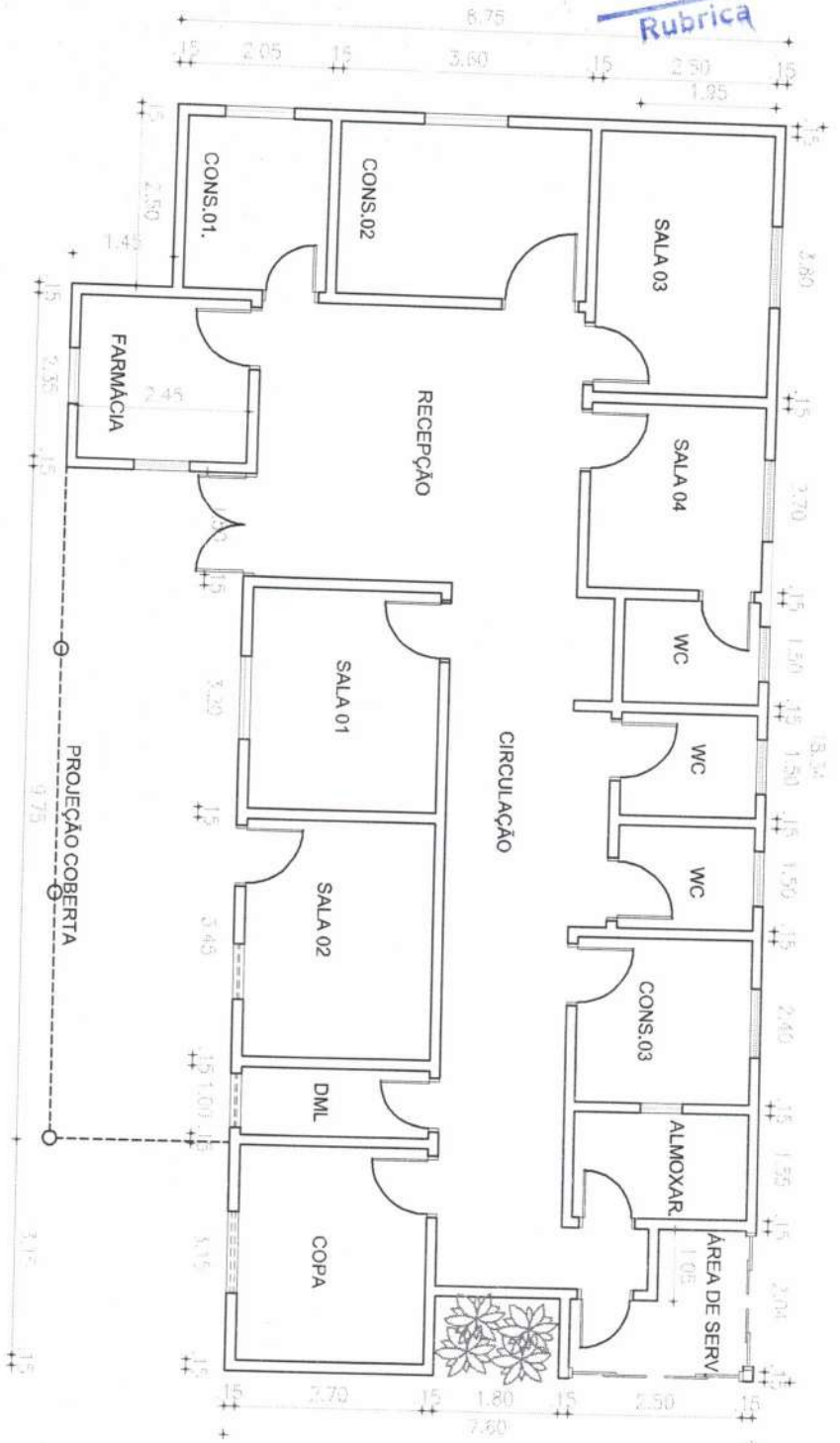

[Handwritten signatures and initials]

PREFEITURA

RESP. TÉCNICO

A. P. LEYRANNE M. XIMENES
 Eng.º (Arquiteto Civil)
 CREA CE. N.º 349296

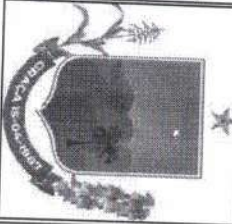

PROJETO

PROJETO ARQUITETÔNICO

ENDEREÇO: MUNICÍPIO DE GRAÇA, SEDE E INTERIOR, CEARÁ.

PROJETO

REFORMA DE UBS's DO MUNICÍPIO

DATA

ÁREA DO TERRENO

ÁREA CONSTRUÍDA

ESCALA
 INDICADA

PRANCHA

01

01 de 04

1 - OS DIREITOS AUTORAIS DESTA OBRA SÃO RESERVADOS POR LEI SEM OUSO INDEBIDO E DESAUTORIZADO ESTA COPIA A PENALIDADE
 2 - QUANTO À RESPONSABILIDADE NESTE PROJETO DEVEM SER COMUNICADAS E AUTORIZADAS PELO ENGENHEIRO RESPONSÁVEL.

COLUNA METÁLICA 10 X 10 CM
P/VA ALÇA NA COF. VERDE

COMISSÃO DE LICITAÇÃO
Pág. 1167
Rubrica

GRANDE NYLFOR NA COF.
VIGIAR ABULDA NA COF. VERDE
P/VA ALÇA 500

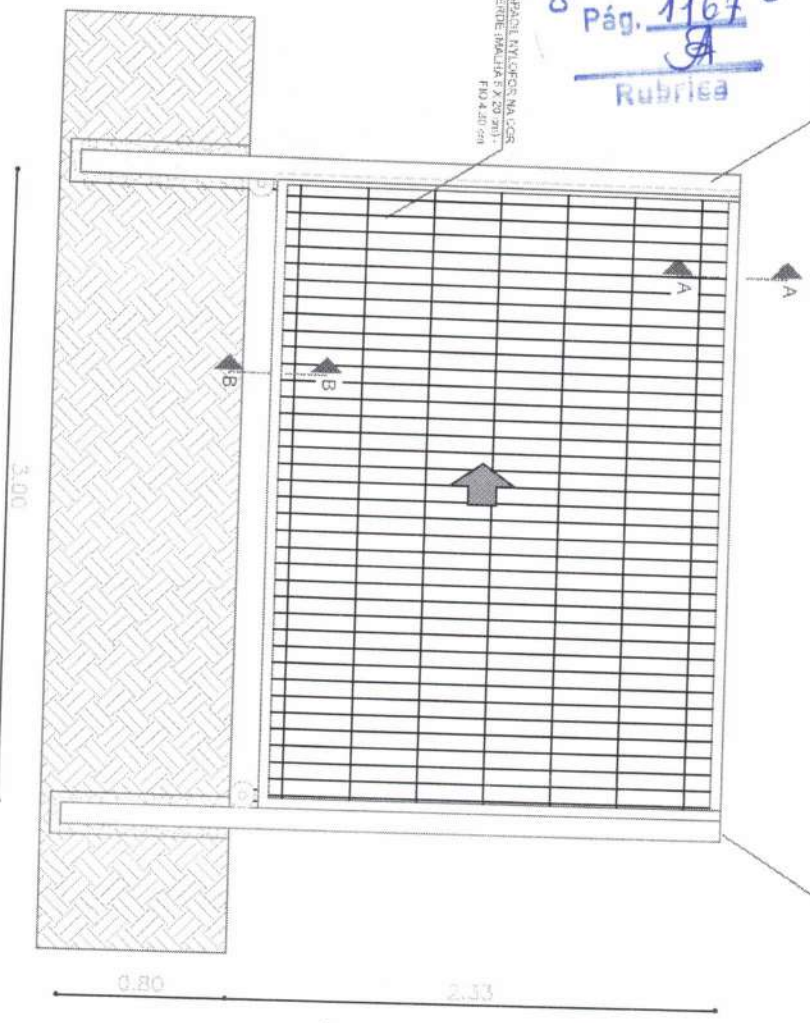

RAVANTE METÁLICO PARA PORTÃO 6 X 4 CM
P/VA COF. NYLFOR VERDE

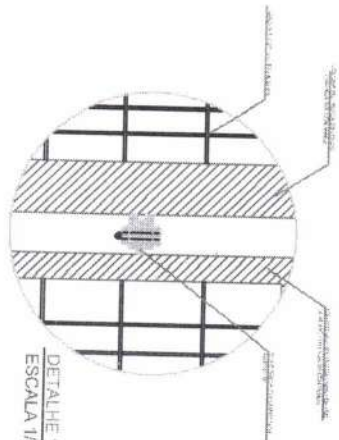

DETALHE 1 - VISTA
ESCALA 1/5

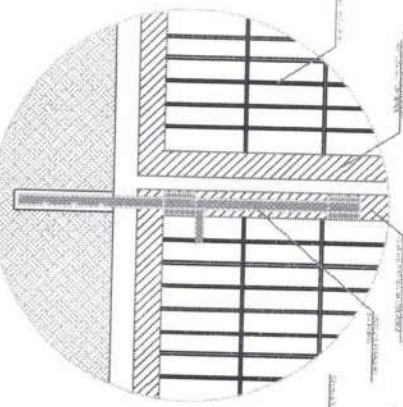

DETALHE 2 - VISTA
ESCALA 1/5

DETALHE 3 - VISTA
ESCALA 1/5

rel
A

DETALHE PORTÃO NYLFOR

PREFEITURA

RESP. TÉCNICO

A. P. Levy de M. Simons
Engenheiro Civil
CREA/CE Nº 331096

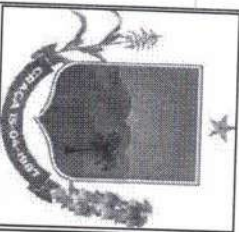

PROJETO

PROJETO ARQUITETÔNICO

ENDEREÇO: MUNICÍPIO DE GRAÇA, SEDE E INTERIOR, CEARÁ

PROJETO

REFORMA DE UBS's DO MUNICÍPIO

DATA

ÁREA DO TERRENO

ÁREA CONSTRUÍDA

ESCALA

INDICADA

PRANCHA

02

02 de 04

- 1 - OS DIREITOS AUTORAIS DESTES PROJETOS SÃO RESERVADOS POR LEI, SEM OBRIGACÃO E DESAUTORIZADO SEM A PERMISSÃO DO AUTOR.
- 2 - QUANTASVEZ AS MODIFICAÇÕES NESTE PROJETO DEVEM SER COMUNICADAS E AUTORIZADAS PELO ENGENHEIRO RESPONSÁVEL.

DETALHE 1 - CORTE AA
 ESCALA 1/5

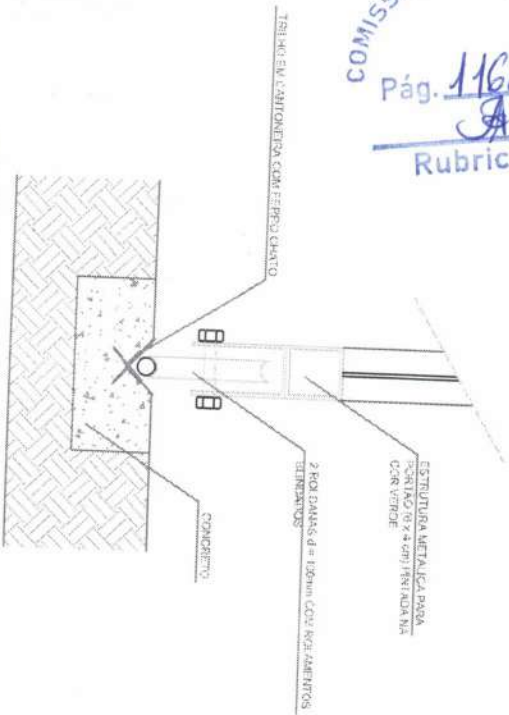

DETALHE 2 - CORTE BB
 ESCALA 1/5

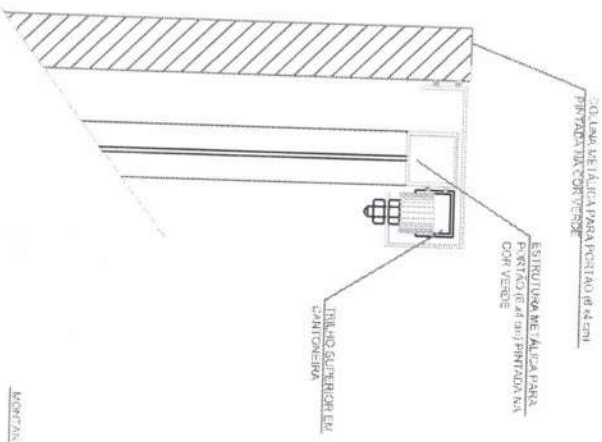

DETALHE 3 - PLANTA BAIXA BATENTE
 ESCALA 1/5

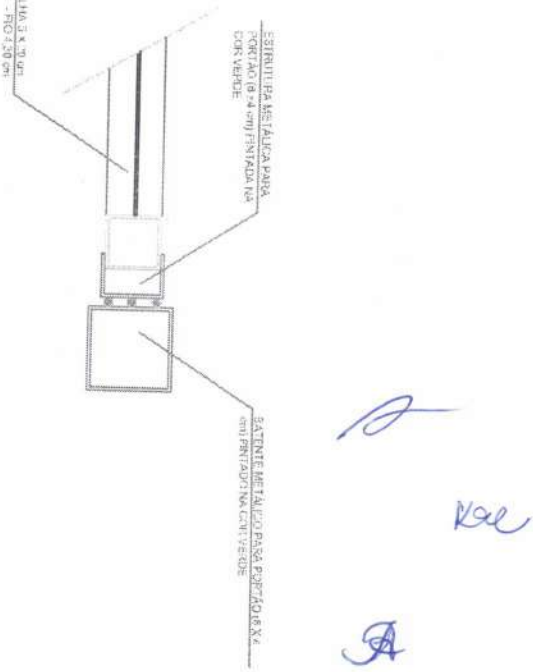

PREFEITURA
 RESP. TÉCNICO

A. P. *Levy* M. Ximenes
 Engenharia Civil
 CRGA ET. N.º 33108/96

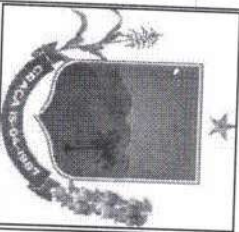

PROJETO
 PROJETO ARQUITETÔNICO
 ENDEREÇO: MUNICÍPIO DE GRAÇA, SEDE E INTERIOR, CEARÁ

PROJETO
REFORMA DE UBS's DO MUNICÍPIO

DATA
 ÁREA DO TERRENO
 ÁREA CONSTRUÍDA

ESCALA INDICADA

PRANCHA
03
 03 de 04

1 - OS DIREITOS AUTORAIS DESTES PROJETOS SÃO RESERVADOS POR SEU USO PRECISO E OSSALTOZIZADO ESTA SUJEITO A REALIZAÇÃO
 2 - QUANTO ÀS MODIFICAÇÕES NESTE PROJETO DEVEM SER COMUNICADAS E AUTORIZADAS PELO ENGENHEIRO LICENCIADO.

DETALHE DA FIXAÇÃO

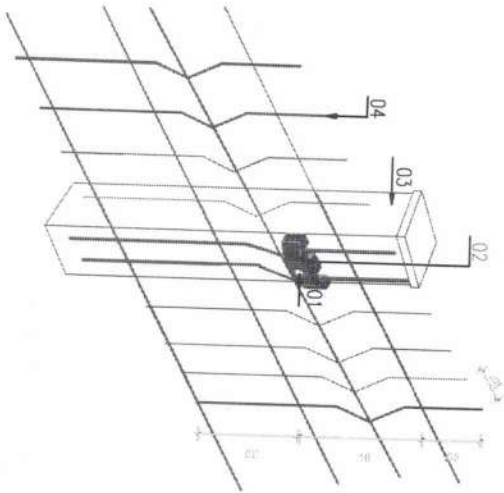

- 01 - Parafuso em aço inox com pino central M5x40 mm vedado com cap's plástico
- 02 - Fixador em poliamida
- 03 - Poste feitor em chapa de aço em base de concreto
- 04 - Malha em aço revestido na cor verde

CORTE LATERAL

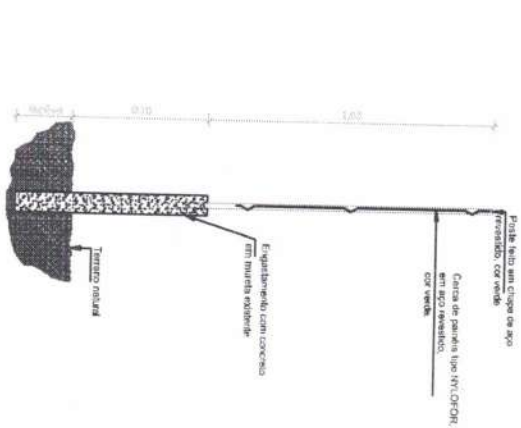

VISTA SUPERIOR



DETALHES NYLOFOR

PREFEITURA

RESP. TÉCNICO

A. P. Levy
 A. P. Levy de M. Ximenes
 Engenheiro Civil
 CREA/CE Nº 334098

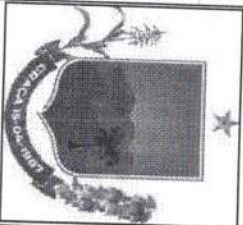

PROJETO

PROJETO ARQUITETÔNICO

ENDEREÇO: MUNICÍPIO DE GRAÇA, SEDE E INTERIOR, CEARÁ

PROJETO

REFORMA DE UBS's DO MUNICÍPIO

DATA

ÁREA DO TERRENO

ÁREA CONSTRUÍDA

ESCALA

INDICADA

PRANCHA

04

04 de 04

1 - OS DIREITOS AUTORAIS DESTES PROJETOS SÃO RESERVADOS POR LEI, SEM PREJUÍZO E DESAUTORIZADO SEMA, SOB O R. PENALIZAÇÃO.
 2 - QUASQUER MAQUILHAÇÕES NESTE PROJETO DEVEM SER COMPROVADAS E AUTORIZADAS PELO ENGENHEIRO RESPONSÁVEL.



GOVERNO MUNICIPAL DE
GRAÇA

COMISSÃO DE LICITAÇÃO
Pág. 1170
A
Rubrica

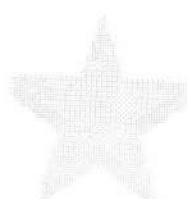

11. ORÇAMENTO

[Handwritten signature]

[Handwritten initials]

A. P. Levy de M. Ximenes
Engenheiro Civil
CREA/CE Nº 331096

PREFEITURA MUNICIPAL DE GRAÇA
PRÉDIO DA ADMINISTRAÇÃO PÚBLICA
AVENIDA JOSÉ CÂNDIDO DE CARVALHO, Nº 483, CENTRO, GRAÇA-CE
62.365-000
(88) 3656.1255
WWW.GRAÇA.CE.GOV.BR

[Handwritten signature]



PLANILHA ORÇAMENTÁRIA

OBRA:	REFORMA DA UBS MARIA CREUZA LINHARES SITO COCAL	DATA: 30/11/2023		BDI: 29,25%	
DESCRIÇÃO:	REFORMA DE PREDIO PÚBLICO	FONTE:	VERSÃO:	HORA:	MES:
LOCAL:	SÍTIO COCAL, MUNICÍPIO DE GRAÇA/CE	SEINFRA	026	84,44%	47,48%
CLIENTE:	PREFEITURA MUNICIPAL DE GRAÇA/CE	Composições	PRÓPRIA	0,00%	0,00%
				REF.:	10/2023

COMISSÃO DE LICITAÇÃO
 Rubrica

ITEM	CÓDIGO	DESCRIÇÃO	FONTE	UNID	QUANTIDADE	PREÇO UNITÁRIO R\$	PREÇO TOTAL R\$
1	SERVIÇOS PRELIMINARES						
1.1	C4541	PLACA PADRÃO DE OBRA, TIPO BANNER	SEINFRA	M2	6,00	498,84	2.993,04
2	ADMINISTRAÇÃO LOCAL						
2.1	COM-0001	ADMINISTRAÇÃO DE OBRA	Composições Próprias	MÊS	3,00	6.366,34	19.099,02
3	DEMOLIÇÕES E RETIRADAS						
3.1	C1043	DEMOLIÇÃO DE ALVENARIA DE TIJOLOS S/ REAPROVEITAMENTO	SEINFRA	M3	3,96	80,95	320,56
3.2	C1065	DEMOLIÇÃO DE PISO CERÂMICO SOBRE LASTRO DE CONCRETO	SEINFRA	M2	248,88	37,78	9.402,69
3.3	C1061	DEMOLIÇÃO DE LOUÇA SANITÁRIA	SEINFRA	UN	3,00	26,63	79,89
3.4	C2210	RETIRADA DE PORTAS E JANELAS, INCLUSIVE BATENTES	SEINFRA	M2	45,44	21,58	980,60
3.5	C0702	CARGA MANUAL DE ENTULHO EM CAMINHÃO BASCULANTE	SEINFRA	M3	14,80	36,67	542,72
3.6	C2533	TRANSPORTE DE MATERIAL, EXCETO ROCHA EM CAMINHÃO ATÉ 5 KM	SEINFRA	M3	14,80	41,58	615,38
3.7	C3040	RETIRADA DE GRADE DE FERRO	SEINFRA	M2	12,00	11,01	132,12
3.8	C2940	RETIRADA DE PAVIMENTAÇÃO EM PARALELEPÍPEDO OU PEDRA TOSCA	SEINFRA	M2	240,00	14,32	3.436,80
4	FUNDAÇÕES E SUPERESTRUTURAS						
4.1	C0079	AMARRAÇÃO EM PAREDES, COM FERRO	SEINFRA	UN	20,00	225,63	4.512,60
4.2	C0834	CONCRETO GROUT (ARGAMASSA AUTONIVELANTE), LANÇAMENTO E CURA	SEINFRA	M3	0,35	6.133,51	2.146,73
5	PAREDES E PAINÉIS						
5.1	C0073	ALVENARIA DE TIJOLO CERÂMICO FURADO (9x19x19)cm C/ARGAMASSA MISTA DE CAL HIDRATADA ESP.=10cm (1:2:8)	SEINFRA	M2	20,60	81,40	1.676,84
6	PISO E REVESTIMENTOS						
6.1	C0776	CHAPISCO C/ ARGAMASSA DE CIMENTO E AREIA S/PENEIRAR TRAÇO 1:3 ESP.= 5mm P/ PAREDE	SEINFRA	M2	41,20	9,59	395,11
6.2	C3028	REBOCO C/ ARGAMASSA DE CIMENTO E AREIA PENEIRADA, TRAÇO 1:3	SEINFRA	M2	41,20	66,85	2.754,22
6.3	C3001	CERÂMICA ESMALTADA RETIFICADA C/ ARG. PRÉ-FABRICADA ACIMA DE 30x30 cm (900 cm²) - PEI-5/PEI-4 - P/ PISO	SEINFRA	M2	128,88	133,28	17.177,13
6.4	C4445	CERÂMICA ESMALTADA RETIFICADA C/ ARG. PRÉ-FABRICADA ACIMA DE 30x30cm (900cm²) - PEI-5/PEI-4 - P/ PAREDE	SEINFRA	M2	120,00	139,90	16.788,00
6.5	C1847	PISO DE CONCRETO FCK=13,5MPa ESP=7 cm, INCL. PREPARO DE CAIXA	SEINFRA	M2	2,00	117,99	235,98
6.6	C4819	PISO INTERTRAVADO TIPO TIJOLINHO (20X10X6)CM 35MPa, COR CINZA - COMPACTAÇÃO MECANIZADA	SEINFRA	M2	225,00	71,81	16.157,25
6.7	C5027	PISO INTERTRAVADO TIPO TIJOLINHO (20 X 10 X 4CM), COLORIDO - COMPACTAÇÃO MECANIZADA	SEINFRA	M2	36,00	76,35	2.748,60
6.8	C2864	LASTRO DE PÓ DE PEDRA	SEINFRA	M3	26,10	145,66	3.801,73
6.9	C1427	REJUNTAMENTO C/ ARG. PRÉ-FABRICADA, JUNTA ENTRE 2mm E 6mm EM CERÂMICA, ACIMA DE 30x30 cm (900 cm²) E PORCELANATOS (PAREDE/PISO)	SEINFRA	M2	248,88	14,61	3.636,14
7	INSTALAÇÕES ELÉTRICAS						
7.1	C2067	QUADRO DE DISTRIBUIÇÃO DE LUZ EMBUTIR ATÉ 12 DIVISÕES 207X332X95mm, C/BARRAMENTO	SEINFRA	UN	1,00	406,25	406,25
7.2	C1096	DISJUNTOR MONOPOLAR EM QUADRO DE DISTRIBUIÇÃO 25A	SEINFRA	UN	7,00	31,10	217,70
7.3	C1098	DISJUNTOR MONOPOLAR EM QUADRO DE DISTRIBUIÇÃO 32A	SEINFRA	UN	1,00	40,80	40,80
7.4	C1196	ELETRODUTO PVC ROSC.INCL.CONEXÕES D= 25mm (3/4")	SEINFRA	M	18,00	23,27	418,86
7.5	C1197	ELETRODUTO PVC ROSC.INCL.CONEXÕES D= 32mm (1")	SEINFRA	M	13,00	35,31	459,03
7.6	C1184	ELETRODUTO FLEXÍVEL, TIPO GARGANTA	SEINFRA	M	22,00	22,62	497,64
7.7	C0540	CABO ISOLADO PVC 750V 2,5MM2	SEINFRA	M	714,00	8,93	6.376,02
7.8	C0534	CABO ISOLADO PVC 750V 4MM2	SEINFRA	M	189,00	11,32	2.139,48
7.9	C1494	INTERRUPTOR UMA TECLA SIMPLES 10A 250V	SEINFRA	UN	19,00	22,84	433,96
7.10	C4792	TOMADA DUPLA DE EMBUTIR 2P+T 10A-250V	SEINFRA	UN	39,00	36,84	1.436,76
7.11	C2484	TOMADA 2 POLOS MAIS TERRA 20A 250V	SEINFRA	UN	2,00	30,09	60,18
7.12	C1928	PLACA P/CAIXA ESTAMPADA 4"X2" OU 3"X3"	SEINFRA	UN	10,00	6,54	65,40

ANTONIO PAULO LEVY DE MESQUITA XIMENES
 Engenheiro Civil - CREA nº 334096

we JA



PLANILHA ORÇAMENTÁRIA

OBRA:	REFORMA DA UBS MARIA CREUZA LINHARES SÍTIO COCAL	DATA: 30/11/2023	BDI: 29.25%			
DESCRIÇÃO:	REFORMA DE PRÉDIO PÚBLICO	FONTE	VERSÃO	HORA	MES	REF.
LOCAL:	SÍTIO COCAL, MUNICÍPIO DE GRAÇA/CE	SEINFRA	028.1 COM DESONERAÇÃO	84,44%	47,48%	10/2023
CLIENTE:	PREFEITURA MUNICIPAL DE GRAÇA/CE	Composição	PRÓPRIA	0,00%	0,00%	

ITEM	CÓDIGO	DESCRIÇÃO	FONTE	UNID	QUANTIDADE	PREÇO UNITÁRIO R\$	PREÇO TOTAL R\$
7.13	C1663	LUMINÁRIA FLUORESCENTE COMPLETA C/ 1 LÂMPADA 40W	SEINFRA	UN	22,00	111,52	2.453,44
7.14	C0325	ATERRAMENTO COMPLETO C/ HASTE COPPERWELD 3/4" X 3.0M	SEINFRA	UN	1,00	484,40	484,40
8 INSTALAÇÕES HIDROSSANITÁRIAS							
8.1	C1948	PONTO HIDRÁULICO, MATERIAL E EXECUÇÃO	SEINFRA	PT	4,00	331,49	1.325,96
8.2	C2625	TUBO PVC SOLD. MARROM INCL. CONEXÕES D= 25mm(3/4")	SEINFRA	M	24,00	31,06	745,44
8.3	C1990	PORTA SABÃO LÍQUIDO DE VIDRO (INSTALADO)	SEINFRA	UN	4,00	68,97	275,88
8.4	C4825	PORTA PAPEL TOALHA (DISPENSER) EM ABS	SEINFRA	UN	4,00	85,73	342,92
8.5	C2272	SIFÃO DE PVC RÍGIDO D= 2" (INSTALADO)	SEINFRA	UN	6,00	37,87	227,22
8.6	C2505	TORNEIRA DE PRESSÃO CROMADA USO GERAL	SEINFRA	UN	3,00	90,06	270,18
8.7	C4923	CAIXA SIFONADA PVC 100 X 100 X 50MM. ACABAMENTO BRANCO (GRELHA OU TAMPA CEGA)	SEINFRA	UN	3,00	50,07	150,21
8.8	C2596	TUBO PVC BRANCO P/ESGOTO D=50mm (2")	SEINFRA	M	6,00	32,03	192,18
8.9	C2593	TUBO PVC BRANCO P/ESGOTO D=100MM (4")	SEINFRA	M	6,00	54,47	326,82
8.10	C0348	BACIA DE LOUÇA BRANCA C/CAIXA ACOPLADA	SEINFRA	UN	1,00	855,05	855,05
8.11	C3513	CHUVEIRO CROMADO C/ ARTICULAÇÃO	SEINFRA	UN	3,00	136,35	409,05
8.12	C1151	DUCHA P/ WC CROMADO (INSTALADO)	SEINFRA	UN	3,00	94,09	282,27
8.13	C2832	FOSSA SÉPTICA E SUMIDOURO EM ALVENARIA	SEINFRA	UN	1,00	5.813,11	5.813,11
9 TELHADO E COBERTURA							
9.1	C1078	DESCUPINIZAÇÃO C/ MATERIAL INSETICIDA	SEINFRA	M2	174,63	16,87	2.946,01
9.2	C2200	RETELHAMENTO C/ TELHA CERÂMICA ATE 20% NOVA	SEINFRA	M2	174,63	66,10	11.543,04
9.3	C4460	MADEIRAMENTO P/ TELHA CERÂMICA - (RIPA, CAIBRO, LINHA)	SEINFRA	M2	104,78	140,13	14.682,82
9.4	C0660	CALHA DE CHAPA GALVANIZADA 26 DESENVOLVIMENTO 33cm	SEINFRA	M	42,00	84,30	3.540,60
9.5	C0388	BEIRAL DE MADEIRA DE (2 X 8)cm, INCLUSIVE PINTURA	SEINFRA	M	57,00	41,22	2.349,54
10 ESQUADRIAS E FECHAMENTOS							
10.1	C4949	VIDRO TEMPERADO INCOLOR C/MASSA E=6MM, COLOCADO	SEINFRA	M2	16,56	376,82	6.240,14
10.2	C4727	CERCA/GRADIL NYLOFOR H=1,53M, MALHA 5 X 20CM - FIO 5,00MM, COM FIXADORES DE POLIAMIDA EM POSTE 40 X 60 MM CHUMBADOS EM BASE DE CONCRETO (EXCLUSIVE ESTA), REVESTIDOS EM POLIESTER POR PROCESSO DE PINTURA ELETROSTÁTICA (GRADIL E POSTE), NAS CORES VERDE OU BRANCA - FORNECIMENTO E INSTALAÇÃO	SEINFRA	M	21,70	390,05	8.464,09
10.3	C4557	PORTÃO DESLIZANTE NYLOFOR, COMPOSTO DE QUADRO, PAINÉIS E ACESSÓRIOS COM PINTURA ELETROSTÁTICA COM TINTA POLIESTER, NAS CORES VERDE OU BRANCA, COM POSTE EM AÇO REVESTIDO, COR VERDE OU BRANCA - FORNECIMENTO E MONTAGEM	SEINFRA	M2	11,15	815,45	9.092,27
10.4	C1952	PORTA 2 FOLHAS C/BANDEIRA DE VIDRO TEMPERADO E=10mm C/MOLA (1.80X2.90)m	SEINFRA	CJ	1,00	7.321,55	7.321,55
10.5	COM-0002	Kit Porta de Madeira Lisa 215x84cm com Batente de MDF Ultra 16cm Melamínico MGM Branco com dobradiças e fechadura	Composições Próprias	UNID	15,00	1.307,93	19.618,95
10.6	C2284	SOLEIRA DE GRANITO L= 15cm	SEINFRA	M	17,00	123,10	2.092,70
11 PINTURAS							
11.1	C1615	LATEX DUAS DEMÃOS EM PAREDES INTERNAS S/MASSA	SEINFRA	M2	128,88	27,23	3.509,40
11.2	C1614	LATEX DUAS DEMÃOS EM PAREDES EXTERNAS S/MASSA	SEINFRA	M2	350,10	29,53	10.338,45
11.3	C1208	EMASSAMENTO DE PAREDES INTERNAS 2 DEMÃOS C/MASSA DE PVA	SEINFRA	M2	128,88	16,58	2.136,83
11.4	C1621	LETREIRO - LETRA EM PAREDES	SEINFRA	UN	30,00	21,35	640,50
11.5	C4714	PINTURA DE LOGOTIPOS COM TINTA À ÓLEO EM CONCRETO	SEINFRA	M2	1,00	114,30	114,30
11.6	C1279	ESMALTE DUAS DEMÃOS EM ESQUADRIAS DE FERRO	SEINFRA	M2	24,00	57,41	1.377,84
11.7	C1910	PINTURA P/PISO À BASE LATEX ACRÍLICO, TIPO "NOVACOR"	SEINFRA	M2	45,00	33,05	1.487,25
12 SERVIÇOS COMPLEMENTARES							
12.1	C1898	PEÇAS DE APOIO DEFICIENTES C/TUBO INOX P/WC'S	SEINFRA	M	2,00	253,20	506,40



PLANILHA ORÇAMENTÁRIA

OBRA:	REFORMA DA UBS MARIA GREUZA LINHARES SÍTIO COCAL	DATA : 30/11/2023	BDI : 29,25%			
DESCRIÇÃO:	REFORMA DE PRÉDIO PÚBLICO	FONTE	VERSÃO	HORA	MES	REF.
LOCAL:	SÍTIO COCAL, MUNICÍPIO DE GRAÇA/CE	SEINFRA	02&.1 COM DESONERAÇÃO	84,44%	47,48%	10/2023
CLIENTE:	PREFEITURA MUNICIPAL DE GRAÇA/CE	Composições	PRÓPRIA	0,00%	0,00%	

ITEM	CÓDIGO	DESCRIÇÃO	FONTE	UNID	QUANTIDADE	PREÇO UNITÁRIO R\$	PREÇO TOTAL R\$
12.2	C4635	BACIA SANITÁRIA PARA CADEIRANTES C/ ASSENTO (ABERTURA FRONTAL)	SEINFRA	UN	2,00	1.561,81	3.123,62
12.3	C1426	GRADE DE FERRO DE PROTEÇÃO	SEINFRA	M2	3,36	309,90	1.041,26
12.4	C0773	CHAPIM PRÉ-MOLDADO DE CONCRETO	SEINFRA	M2	19,68	176,63	3.476,08
12.5	C3954	CAPINA MANUAL	SEINFRA	M2	240,00	0,92	220,80
12.6	C3410	CALÇADA DE PROTEÇÃO EM CIMENTADO C/ BASE DE CONCRETO	SEINFRA	M2	10,80	380,49	4.109,29
12.7	C0384	BATE-MACAS EM MADEIRA BOLEADA	SEINFRA	M	27,00	162,39	4.384,53
12.8	COMP-000X	ÁRVORE ORNAMENTAL NATIVA DA REGIÃO COM ALTURA DE CAULE 2,00M C/ AQUISIÇÃO E PLANTIO	Composições Próprias	UN	6,00	554,65	3.327,90
12.9	C0112	ARBUSTOS ORNAMENTAIS EM GERAL. C/ ALTURA MÍNIMA DE 50CM	SEINFRA	UN	35,00	62,17	2.175,95
13	SERVIÇOS FINAIS						
13.1	C1628	LIMPEZA GERAL	SEINFRA	M2	128,88	16,70	2.152,30
						VALOR TOTAL:	268.349,97



[Handwritten signature]

vel

[Handwritten signature]

A

MEMÓRIAS DE CÁLCULO		DATA : 30/11/2023			BDI : 29,25%	
OBRA:	REFORMA DA UBS MARIA CREUZA LINHARES SÍTIO COCAL	FONTE:	VERSÃO:	HORA:	MES:	REF.:
DESCRIÇÃO:	REFORMA DE PRÉDIO PÚBLICO	SEINFRA	028.1 COM DESONERAÇÃO	84,44%	47,48%	10/2023
LOCAL:	SÍTIO COCAL, MUNICÍPIO DE GRAÇA/CE	Composição:	PRÓPRIA	0,00%	0,00%	
CLIENTE:	PREFEITURA MUNICIPAL DE GRAÇA/CE					

1.1. C4541 PLACA PADRÃO DE OBRA, TIPO BANNER (M2)

ÁREA DE PLACA	C*L	C	L	QTD
		3,00000000	2,00000000	6,00
				6,00

2.1. COM-0001 ADMINISTRAÇÃO DE OBRA (MÊS)

TEMPO DE CRONOGRAMA	MESES	MESES	QTD
		3,00000000	3,00
			3,00

3.1. C1043 DEMOLIÇÃO DE ALVENARIA DE TIJOLOS S/ REAPROVEITAMENTO (M3)

MURO FRONTAL	C*H*L	C	H	L	QTD
		22,00000000	1,20000000	0,15000000	3,96
					3,96

3.2. C1065 DEMOLIÇÃO DE PISO CERÂMICO SOBRE LASTRO DE CONCRETO (M2)

CONS.01	A	A	QTD
CONS 01	A	5,18000000	5,18
CONS 02	A	9,00000000	9,00
CONS 03	A	9,50000000	9,50
CONS 04	A	6,75000000	6,75
WC - CONS	A	2,92000000	2,92
WC 01	A	2,92000000	2,92
WC 02	A	2,92000000	2,92
CONS 05	A	6,00000000	6,00
ALMOX	A	3,88000000	3,88
AREA DE SERV	A	3,90000000	3,90
COPA	A	8,50000000	8,50
DML	A	2,70000000	2,70
SALA 02	A	9,32000000	9,32
SALA 01	A	8,64000000	8,64
FARMACIA	A	5,75000000	5,75
RECEPÇÃO/CIRCULAÇÃO	A	41,00000000	41,00
PAREDES	A	120,00000000	120,00
			248,88

3.3. C1061 DEMOLIÇÃO DE LOUÇA SANITÁRIA (UN)

LOUÇAS SANITÁRIAS QUEBRADAS E DEFEITUOSAS COM VAZAMENTOS	UNID	UNID	QTD
		3,00000000	3,00
			3,00

3.4. C2210 RETIRADA DE PORTAS E JANELAS, INCLUSIVE BATENTES (M2)

PORTAS 01	C*L*Q	C	L	Q	QTD
PORTAS 01	C*L*Q	2,10000000	0,80000000	15,00000000	25,20
JANELAS 01	C*L*Q	1,20000000	1,10000000	8,00000000	10,56
JANELAS 02	C*L*Q	1,00000000	1,10000000	4,00000000	4,40
JANELAS 03	C*L*Q	0,80000000	0,60000000	4,00000000	1,92
PORTAS 02	C*L*Q	2,10000000	1,60000000	1,00000000	3,36
					45,44

3.5. C0702 CARGA MANUAL DE ENTULHO EM CAMINHÃO BASCULANTE (M3)

COMISSÃO DE LICITAÇÃO
 Pág. 1174
 Rubrica



MEMÓRIAS DE CÁLCULO

OBRA:	REFORMA DA UBS MARIA CREUZA LINHARES SÍTIO COCAL	DATA:	30/11/2023	BDI:	29,25%
DESCRIÇÃO:	REFORMA DE PRÉDIO PÚBLICO	FONTE:	VERSÃO:	HORA:	MES:
LOCAL:	SÍTIO COCAL, MUNICÍPIO DE GRAÇA/CE	SEINFRA:	028.1 COM DESONERAÇÃO	84,44%	47,48%
CLIENTE:	PREFEITURA MUNICIPAL DE GRAÇA/CE	Composição:	PRÓPRIA	0,00%	0,00%
					REF. 10/2023

COMISSÃO DE LICITAÇÃO
 Pág. 1175
 Rub.

	M3	QTD
MÉDIA DE ENTULHO NÃO REAPROVEITADO	14,80000000	14,80
		14,80

3.6. C2533 TRANSPORTE DE MATERIAL, EXCETO ROCHA EM CAMINHÃO ATÉ 5 KM (M3)

	M3	QTD
MÉDIA DE ENTULHO NÃO REAPROVEITADO	14,80000000	14,80
		14,80

3.7. C3040 RETIRADA DE GRADE DE FERRO (M2)

	C	H	Q	QTD
RETIRADAS DE GRADES	2,00000000	1,50000000	4,00000000	12,00
				12,00

3.8. C2940 RETIRADA DE PAVIMENTAÇÃO EM PARALELEPÍPEDO OU PEDRA TOSCA (M2)

	C	L	QTD
RETIRADA DE PISO EM PEDRA TOSCA DA PARTE FRONTAL DO PRÉDIO	20,00000000	12,00000000	240,00
			240,00

4.1. C0079 AMARRAÇÃO EM PAREDES, COM FERRO (UN)

	UNID	QTD
AMARRAÇÕES DE PAREDES FISSURADAS EM DIVERSOS LUGARES	20,00000000	20,00
		20,00

4.2. C0834 CONCRETO GROUT (ARGAMASSA AUTONIVELANTE), LANÇAMENTO E CURA (M3)

	C	L	H	QTD
PREENCHIMENTO DE FISSURAS E TRINCAS	25,00000000	0,07000000	0,20000000	0,35
				0,35

5.1. C0073 ALVENARIA DE TIJOLO CERÂMICO FURADO (9x19x19)cm C/ARGAMASSA MISTA DE CAL HIDRATADA SP.=10cm (1:2:8) (M2)

	C	L	QTD
ALVENARIA DE ARREMATES E ACERTOS DE PAREDES	23,00000000	0,20000000	4,60
ALVENARIA PARA CANTEIROS DO JARDIM	40,00000000	0,40000000	16,00
			20,60

6.1. C0776 CHAPISCO C/ ARGAMASSA DE CIMENTO E AREIA S/PENEIRAR TRAÇO 1:3 ESP.= 5mm P/ PAREDE (M2)

	AREA	QTD
ABERTURAS NAS ALVENARIAS EXISTENTES PARA O REFORÇO ESTRUTURAL	41,20000000	41,20
		41,20

6.2. C3028 REBOCO C/ ARGAMASSA DE CIMENTO E AREIA PENEIRADA, TRAÇO 1:3 (M2)

	AREA	QTD
ABERTURAS NAS ALVENARIAS EXISTENTES PARA O REFORÇO ESTRUTURAL	41,20000000	41,20
		41,20

MEMÓRIAS DE CÁLCULO

 Prefeitura Municipal de GRAÇA	OBRA:	REFORMA DA UBS MARIA CREUZA LINHARES SÍTIO COCAL	DATA : 30/11/2023			BDI : 29,25%		
	DESCRIÇÃO:	REFORMA DE PRÉDIO PÚBLICO	FONTE	VERSÃO	HORA	MES	REF.	
	LOCAL:	SÍTIO COCAL, MUNICÍPIO DE GRAÇA/CE	SEINFRA	028.1 COM DESONERAÇÃO	84,44%	47,48%	10/2023	
	CLIENTE:	PREFEITURA MUNICIPAL DE GRAÇA/CE	Composição	PRÓPRIA	0,00%	0,00%		

6.3. C3001 CERÂMICA ESMALTADA RETIFICADA C/ ARG. PRÉ-FABRICADA ACIMA DE 30x30 cm (900 cm²) - PEI-5/PEI-4 - P/ PISO (M2)

		AREA	QTD
INSTALAÇÃO DE TODO O PISO CERÂMICO	AREA	128,88000000	128,88
			128,88



6.4. C4445 CERÂMICA ESMALTADA RETIFICADA C/ ARG. PRÉ-FABRICADA ACIMA DE 30x30cm (900cm²) - PEI-5/PEI-4 - P/ PAREDE (M2)

		C	L	QTD
RETIRADA DOS REVESTIMENTOS DOS BANHEIROS E MANUTENÇÃO DE REVESTIMENTOS QUEBRADOS OU EM FALTA	C*L	40,00000000	3,00000000	120,00
				120,00

6.5. C1847 PISO DE CONCRETO FCK=13,5MPa ESP=7 cm, INCL. PREPARO DE CAIXA (M2)

		C	L	QTD
ALARGAMENTO DE CALÇADA DE ENTRADA	C*L	10,00000000	0,20000000	2,00
				2,00

6.6. C4819 PISO INTERTRAVADO TIPO TIJOLINHO (20X10X6)CM 35MPa, COR CINZA - COMPACTAÇÃO MECANIZADA (M2)

		C	L	QTD
PISO INTERTRAVADO H4 CINZA NA PARTE FRONTAL DA EDIFICAÇÃO(JARDIM)	C*L	16,00000000	12,00000000	192,00
PINTO INTERTRAVADO NA CALDADA (PASSEIO) LADO EXTERNO DO GRADIL	C*L	22,00000000	1,50000000	33,00
				225,00

6.7. C5027 PISO INTERTRAVADO TIPO TIJOLINHO (20 X 10 X 4CM), COLORIDO - COMPACTAÇÃO MECANIZADA (M2)

		C	H	QTD
PISO INTRETAVADO VERMELHO NOS DETALHES DO JARDIM	C*H	18,00000000	2,00000000	36,00
				36,00

6.8. C2864 LASTRO DE PÓ DE PEDRA (M3)

		AREA	H	QTD
LASTRO DE PO DE PEDRA	AREA*H	435,00000000	0,06000000	26,10
				26,10

6.9. C1427 REJUNTAMENTO C/ ARG. PRÉ-FABRICADA, JUNTA ENTRE 2mm E 6mm EM CERÂMICA, ACIMA DE 30x30 cm (900 cm²) E PORCELANATOS (PAREDE/PISO) (M2)

		AREA	QTD
REJUNTE DE REVESTIMENTO PISO E PAREDES DO PRÉDIO	AREA	248,88000000	248,88
			248,88

7.1. C2067 QUADRO DE DISTRIBUIÇÃO DE LUZ EMBUTIR ATÉ 12 DIVISÕES 207X332X95mm, C/BARRAMENTO (UN)

		UNID	QTD
SUBSTITUIÇÃO DE QUADRO EXISTENTE	1	1,00000000	1,00
			1,00

7.2. C1096 DISJUNTOR MONOPOLAR EM QUADRO DE DISTRIBUIÇÃO 25A (UN)

MEMÓRIAS DE CÁLCULO

 Prefeitura Municipal de GRAÇA	OBRA:	REFORMA DA UBS MARIA CREUZA LINHARES SITIO COCAL	DATA : 30/11/2023				
	DESCRIÇÃO:	REFORMA DE PRÉDIO PÚBLICO	BDI : 29,25%				
	LOCAL:	SÍTIO COCAL, MUNICÍPIO DE GRAÇA/CE	FONTE	VERSÃO	HORA	MES	REF.
	CLIENTE:	PREFEITURA MUNICIPAL DE GRAÇA/CE	SEINFRA	028.1 COM DESONERAÇÃO	84,44%	47,48%	10/2023
			Composição	PRÓPRIA	0,00%	0,00%	



	UNID	QTD
ILUMINAÇÃO, TOMADAS COMUNS, CONSULT. ODONTO., SALA DE VACINAS E 3 AR CONDICIONADOS		7,00
		7,00

7.3. C1098 DISJUNTOR MONOPOLAR EM QUADRO DE DISTRIBUIÇÃO 32A (UN)

	UNID	QTD
DISJUNTORES PARA QUADRO DE MEDIÇÃO		1,00
		1,00

7.4. C1196 ELETRODUTO PVC ROSC.INCL.CONEXÕES D= 25mm (3/4") (M)

	M	QTD
MANUTENÇÃO DE TUBULAÇÕES E ABERTURA DE TUBULAÇÕES PARA AR CONDICIONADOS		18,00
		18,00

7.5. C1197 ELETRODUTO PVC ROSC.INCL.CONEXÕES D= 32mm (1") (M)

	C	QTD
MANUTENÇÃO DAS TUBULAÇÕES DA SAIDA DO RAMAL E ABERTURA PARA EMBUTIR TUBULAÇÕES DE AR-CONDICIONADO		13,00
		13,00

7.6. C1184 ELETRODUTO FLEXÍVEL, TIPO GARGANTA (M)

	C	QTD
ELETRODUTO INBUTIDO PARA COLOÇÃO DE NOVAS TOMADAS		22,00
		22,00

7.7. C0540 CABO ISOLADO PVC 750V 2,5MM2 (M)

	M	QTD
TROCA DA FIAÇÃO (FASE, NEUTRO E TERRA)		714,00
		714,00

7.8. C0534 CABO ISOLADO PVC 750V 4MM2 (M)

	M	QTD
TROCA DAS FIAÇÕES DE AR E TOMADAS ESPECIFICAS		189,00
		189,00

7.9. C1494 INTERRUPTOR UMA TECLA SIMPLES 10A 250V (UN)

	UNID	QTD
TROCA DE INTERRUPTORES		19,00
		19,00

7.10. C4792 TOMADA DUPLA DE EMBUTIR 2P+T 10A-250V (UN)

	UNID	QTD
TROCA DE TOMADAS DE USO PADRÃO E INSTALAÇÃO DE PADRAO NOVAS		39,00
		39,00



MEMÓRIAS DE CÁLCULO

OBRA:	REFORMA DA UBS MARIA CREUZA LINHARES SITIO COCAL	DATA : 30/11/2023	BDI : 29,25%			
DESCRIÇÃO:	REFORMA DE PRÉDIO PÚBLICO	FONTE	VERSÃO	HORA	MES	REF.
LOCAL:	SÍTIO COCAL, MUNICÍPIO DE GRAÇA/CE	SEINFRA	028.1 COM DESONERAÇÃO	84,44%	47,48%	10/2023
CLIENTE:	PREFEITURA MUNICIPAL DE GRAÇA/CE	Composição	PRÓPRIA	0,00%	0,00%	

7.11. C2484 TOMADA 2 POLOS MAIS TERRA 20A 250V (UN)

	UNID	QTD
TOMADAS DE USO ESPECÍFICO EM SALAS E CONSULTÓRIOS	2,00000000	2,00
		2,00

7.12. C1928 PLACA P/CAIXA ESTAMPADA 4"X2" OU 3"X3" (UN)

	UNID	QTD
ABERTURA DE NOVAS TOMADAS	10,00000000	10,00
		10,00

7.13. C1663 LUMINÁRIA FLUORESCENTE COMPLETA C/ 1 LÂMPADA 40W (UN)

	UNID	QTD
SUBSTITUIÇÃO DE LUMINÁRIAS QUEIMADAS OU EM FALTA	22,00000000	22,00
		22,00

7.14. C0325 ATERRAMENTO COMPLETO C/ HASTE COPPERWELD 3/4" X 3.0M (UN)

	UNID	QTD
ATERRAMENTO GERAL	1,00000000	1,00
		1,00

8.1. C1948 PONTO HIDRÁULICO, MATERIAL E EXECUÇÃO (PT)

	UNID	QTD
PONTOS HIDRÁULICOS PARA SERVIR DE MANUTENÇÃO DE BANHEIROS	4,00000000	4,00
		4,00

8.2. C2625 TUBO PVC SOLD. MARROM INCL.CONEXÕES D= 25mm(3/4") (M)

	M	QTD
TUBULAÇÃO PARA MANUTENÇÃO DE BANHEIROS E COPAS	24,00000000	24,00
		24,00

8.3. C1990 PORTA SABÃO LÍQUIDO DE VIDRO (INSTALADO) (UN)

	UNID	QTD
INSTALAÇÃO DE PORTAS SABOES	4,00000000	4,00
		4,00

8.4. C4825 PORTA PAPEL TOALHA (DISPENSER)EM ABS (UN)

	UNID	QTD
INSTALAÇÃO DE PORTA PAPEL TOALHA	4,00000000	4,00
		4,00

8.5. C2272 SIFÃO DE PVC RÍGIDO D= 2" (INSTALADO) (UN)

	UNID	QTD
SUBSTITUIÇÃO DE SIFÕES	6,00000000	6,00
		6,00

8.6. C2505 TORNEIRA DE PRESSÃO CROMADA USO GERAL (UN)

	UNID	QTD



MEMÓRIAS DE CÁLCULO																			
	OBRA:	REFORMA DA UBS MARIA CREUZA LINHARES SÍTIO COCAL		DATA: 30/11/2023															
	DESCRIÇÃO:	REFORMA DE PRÉDIO PÚBLICO		BDI: 29,25%															
	LOCAL:	SÍTIO COCAL, MUNICÍPIO DE GRAÇA/CE		<table border="1"> <thead> <tr> <th>FONTE</th> <th>VERSÃO</th> <th>HORA</th> <th>MES</th> <th>REF.</th> </tr> </thead> <tbody> <tr> <td>SEINFRA</td> <td>028.1 COM DESONERAÇÃO</td> <td>84,44%</td> <td>47,48%</td> <td>10/2023</td> </tr> <tr> <td>Composição</td> <td>PRÓPRIA</td> <td>0,00%</td> <td>0,00%</td> <td></td> </tr> </tbody> </table>	FONTE	VERSÃO	HORA	MES	REF.	SEINFRA	028.1 COM DESONERAÇÃO	84,44%	47,48%	10/2023	Composição	PRÓPRIA	0,00%	0,00%	
FONTE	VERSÃO	HORA	MES	REF.															
SEINFRA	028.1 COM DESONERAÇÃO	84,44%	47,48%	10/2023															
Composição	PRÓPRIA	0,00%	0,00%																
	CLIENTE:	PREFEITURA MUNICIPAL DE GRAÇA/CE																	

COMISSÃO DE LICITAÇÃO
Pág. 1179
JA

	UNID	QTD
TROCA DE TORNEIRAS	UNID	3,00000000
		3,00

8.7. C4923 CAIXA SIFONADA PVC 100 X 100 X 50MM, ACABAMENTO BRANCO (GRELHA OU TAMPA-CEGA) (UN)

	UNID	QTD
INSTALAÇÃO DE CAIXAS EM BANHEIROS	UNID	3,00000000
		3,00

8.8. C2596 TUBO PVC BRANCO P/ESGOTO D=50mm (2") (M)

	M	QTD
TUBULAÇÃO USADA NAS MANUTENÇÕES E INSTALAÇÕES DE PEÇAS HIDROSSANITÁRIAS	M	6,00000000
		6,00

8.9. C2593 TUBO PVC BRANCO P/ESGOTO D=100MM (4') (M)

	M	QTD
TUBULAÇÃO USADA NAS MANUTENÇÕES E INSTALAÇÕES DE PEÇAS HIDROSSANITÁRIAS	M	6,00000000
		6,00

8.10. C0348 BACIA DE LOUÇA BRANCA C/CAIXA ACOPLADA (UN)

	UNID	QTD
UNIDADE INSTALADA NO WC DE CONSULTÓRIO	UNID	1,00000000
		1,00

8.11. C3513 CHUVEIRO CROMADO C/ ARTICULAÇÃO (UN)

	UNID	QTD
CHUVEIRO INSTALADO EM TODOS OS WC's	UNID	3,00000000
		3,00

8.12. C1151 DUCHA P/ WC CROMADO (INSTALADO) (UN)

	UNID	QTD
DUCHAS INSTALADAS EM TODOS OS WC's	UNID	3,00000000
		3,00

8.13. C2832 FOSSA SÉPTICA E SUMIDOURO EM ALVENARIA (UN)

	UNID	QTD
FOSSA E SUMIDOURO	UNID	1,00000000
		1,00

9.1. C1078 DESCUPINIZAÇÃO C/ MATERIAL INSETICIDA (M2)

	A	QTD
ÁREA TOTAL DE TELHADO	A	174,63000000
		174,63

9.2. C2200 RETELHAMENTO C/ TELHA CERÂMICA ATE 20% NOVA (M2)

MEMÓRIAS DE CÁLCULO

 Prefeitura Municipal de GRAÇA	OBRA:	REFORMA DA UBS MARIA CREUZA LINHARES SÍTIO COCAL	DATA : 30/11/2023			BDI : 29,25%		
	DESCRIÇÃO:	REFORMA DE PRÉDIO PÚBLICO	FONTE:	VERSÃO	HORA	MES	REF.	
	LOCAL:	SÍTIO COCAL, MUNICÍPIO DE GRAÇA/CE	SEINFRA	028.1 COM DESONERAÇÃO	84,44%	47,48%	10/2023	
	CLIENTE:	PREFEITURA MUNICIPAL DE GRAÇA/CE	Composição	PRÓPRIA	0,00%	0,00%		

		A	QTD
ÁREA TOTAL DE TELHADO	A	174,63000000	174,63
			174,63

9.3. C4460 MADEIRAMENTO P/ TELHA CERÂMICA - (RIPA, CAIBRO, LINHA) (M2)

		A	QTD
ÁREA TOTAL DE TELHADO COM 40% DE PEÇAS NOVAS	A*0,6	174,63000000	104,78
			104,78

9.4. C0660 CALHA DE CHAPA GALVANIZADA 26 DESENVOLVIMENTO 33cm (M)

		F	T	QTD
QUEDA FRONTAL E TRASEIRA DAS ÁGUAS DO TELHADO	F+T	21,00000000	21,00000000	42,00
				42,00

9.5. C0388 BEIRAL DE MADEIRA DE (2 X 8)cm, INCLUSIVE PINTURA (M)

		M	QTD
ENTORNO DE TODO O TELHADO	M	57,00000000	57,00
			57,00

10.1. C4949 VIDRO TEMPERADO INCOLOR C/MASSA E=6MM, COLOCADO (M2)

		H	L	Q	QTD
JANELAS 01	L*H*Q	1,20000000	1,10000000	8,00000000	10,56
JANELAS 02	L*H*Q	1,00000000	1,10000000	4,00000000	4,40
JANELAS 03	L*H*Q	0,80000000	0,50000000	4,00000000	1,60
					16,56

10.2. C4727 CERCA/GRADIL NYLOFOR H=1,53M, MALHA 5 X 20CM - FIO 5,00MM, COM FIXADORES DE POLIAMIDA EM POSTE 40 x 60 MM CHUMBADOS EM BASE DE CONCRETO (EXCLUSIVE ESTA), REVESTIDOS EM POLIESTER POR PROCESSO DE PINTURA ELETROSTÁTICA (GRADIL E POSTE), NAS CORES VERDE OU BRANCA - FORNECIMENTO E INSTALAÇÃO (M)

		M	QTD
TODA AS FAIXADA FRONTAL	M	21,70000000	21,70
			21,70

10.3. C4557 PORTÃO DESLIZANTE NYLOFOR, COMPOSTO DE QUADRO, PAINÉIS E ACESSÓRIOS COM PINTURA ELETROSTÁTICA COM TINTA POLIESTER, NAS CORES VERDE OU BRANCA, COM POSTE EM AÇO REVESTIDO, COR VERDE OU BRANCA - FORNECIMENTO E MONTAGEM (M2)

		L	H	QTD
PORTÃO 1	L*H	2,00000000	2,23000000	4,46
PORTÃO 2	L*H	3,00000000	2,23000000	6,69
				11,15

10.4. C1952 PORTA 2 FOLHAS C/BANDEIRA DE VIDRO TEMPERADO E=10mm C/MOLA (1.80X2.90)m (CJ)

		UNID	QTD
PORTA ENTRADA PRINCIPAL	UNID	1,00000000	1,00
			1,00

10.5. COM-0002 Kit Porta de Madeira Lisa 215x84cm com Batente de MDF Ultra 16cm Melamínico MGM Branco com dobradiças e fechadura (UNID)

		UNID	QTD
SUBSTITUIÇÃO DE TODAS AS PORTAS INTERNAS	UNID	15,00000000	15,00
			15,00

 Pág. 1180

 Rubrica

 Prefeitura Municipal de GRAÇA	MEMÓRIAS DE CÁLCULO								
	OBRA:	REFORMA DA UBS MARIA CREUZA LINHARES SÍTIO COCAL	DATA : 30/11/2023	BDI : 29,25%					
	DESCRIÇÃO:	REFORMA DE PRÉDIO PÚBLICO	FONTE:	VERSÃO					
	LOCAL:	SÍTIO COCAL, MUNICÍPIO DE GRAÇA/CE	SEINFRA	02& 1 COM DESONERAÇÃO					
CLIENTE:	PREFEITURA MUNICIPAL DE GRAÇA/CE	Composição	PRÓPRIA	HORA	84,44%	MES	47,48%	REF.	10/2023
					0,00%		0,00%		

10.6. C2284 SOLEIRA DE GRANITO L= 15cm (M)

		M	QTD
MANUTENÇÃO E SUBSTITUIÇÃO DE SOLEIRAS	M	17,00000000	17,00
			17,00



11.1. C1615 LATEX DUAS DEMÃOS EM PAREDES INTERNAS S/MASSA (M2)

		A	QTD
TETO DO CONS. 01	A	5,18000000	5,18
CONS. 02	A	9,00000000	9,00
CONS. 03	A	9,50000000	9,50
CONS. 04	A	6,75000000	6,75
WC - CONS.	A	2,92000000	2,92
WC 1	A	2,92000000	2,92
WC 2	A	2,92000000	2,92
CONS. 05	A	6,00000000	6,00
ALMOX	A	3,88000000	3,88
ÁREA DE SERV.	A	3,90000000	3,90
COPA	A	8,50000000	8,50
DML	A	2,70000000	2,70
SALA 02	A	9,32000000	9,32
SALA 01	A	8,64000000	8,64
VESTIÁRIO	A	5,75000000	5,75
RECEPÇÃO	A	41,00000000	41,00
			128,88

11.2. C1614 LATEX DUAS DEMÃOS EM PAREDES EXTERNAS S/MASSA (M2)

		C	H	QTD
MURO FRONTAL / MURETA	C*H	22,00000000	0,75000000	16,50
PAREDES EXTERNAS DO PRÉDIO	C*H	67,00000000	3,00000000	201,00
MURO LATERAL E TRASEIRO	C*H	78,00000000	1,70000000	132,60
				350,10

1.3. C1208 EMASSAMENTO DE PAREDES INTERNAS 2 DEMÃOS C/MASSA DE PVA (M2)

		A	QTD
ÁREA DE PINTURA INTERNA	A	128,88000000	128,88
			128,88

11.4. C1621 LETREIRO - LETRA EM PAREDES (UN)

		UNID	QTD
NOME DA UNIDADE E DESCRIÇÕES ESCOLHIDAS PELA SECRETARIA DE SAÚDE	UNID	30,00000000	30,00
			30,00

11.5. C4714 PINTURA DE LOGOTIPOS COM TINTA À ÓLEO EM CONCRETO (M2)

		A	QTD
LOGOS A SEREM ESCOLHIDAS	1	1,00000000	1,00
			1,00

11.6. C1279 ESMALTE DUAS DEMÃOS EM ESQUADRIAS DE FERRO (M2)

	MEMÓRIAS DE CÁLCULO					
	OBRA:	REFORMA DA UBS MARIA CREUZA LINHARES SÍTIO COCAL				
	DESCRIÇÃO:	REFORMA DE PRÉDIO PÚBLICO				
	LOCAL:	SÍTIO COCAL, MUNICÍPIO DE GRAÇA/CE				
CLIENTE:	PREFEITURA MUNICIPAL DE GRAÇA/CE					
		DATA : 30/11/2023	BDI : 29,25%			
		FONTE	VERSÃO	HORA	MES	REF.
		SEINFRA	028.1 COM DESONERAÇÃO	84,44%	47,48%	10/2023
		Composição	PRÓPRIA	0,00%	0,00%	

COMISSÃO DE LICITAÇÃO
 Pág. 1182
 Rubrica JA

	C	H	QTD
MANUTENÇÃO DE PINTURA DE PORTAS E GRADEADOS C*H	8,00000000	3,00000000	24,00
			24,00

11.7. C1910 PINTURA P/PISO À BASE LATEX ACRÍLICO, TIPO "NOVACOR" (M2)

	M	QTD
PINTURA DAS CALÇADAS EXTERNAS M	45,00000000	45,00
		45,00

12.1. C1898 PEÇAS DE APOIO DEFICIENTES C/TUBO INOX P/WC'S (M)

	M	QTD
PEÇAS DE APOIO EM WC'S M	2,00000000	2,00
		2,00

12.2. C4635 BACIA SANITÁRIA PARA CADEIRANTES C/ ASSENTO (ABERTURA FRONTAL) (UN)

	UNID	QTD
BACIAS ESPECIAIS UNID	2,00000000	2,00
		2,00

12.3. C1426 GRADE DE FERRO DE PROTEÇÃO (M2)

	C	L	QTD
MANUTENÇÃO DE GRADES DE FERRO C*L	1,60000000	2,10000000	3,36
			3,36

12.4. C0773 CHAPIM PRÉ-MOLDADO DE CONCRETO (M2)

	C	L	QTD
SOBRE TODO O MURO (INCLUINDO MURETA FRONTAL) C*L	98,40000000	0,20000000	19,68
			19,68

12.5. C3954 CAPINA MANUAL (M2)

	C	L	QTD
CAPINA MANUAL C*L	20,00000000	12,00000000	240,00
			240,00

12.6. C3410 CALÇADA DE PROTEÇÃO EM CIMENTADO C/ BASE DE CONCRETO (M2)

	C	L	QTD
CALÇADA DE PROTEÇÃO C*L	12,00000000	0,90000000	10,80
			10,80

12.7. C0384 BATE-MACAS EM MADEIRA BOLEADA (M)

	M	QTD
BATE-MACAS EM MADEIRA BOLEADA (M) M	27,00000000	27,00
		27,00

12.8. COMP-000X ÁRVORE ORNAMENTAL NATIVA DA REGIÃO COM ALTURA DE CAULE 2,00M C/ AQUISIÇÃO E PLANTIO (UN)

	UNID	QTD
ÁRVORE PARA JARDIM TIPO IPÊ OU PALMEIRA IMPERIAL UNID	6,00000000	6,00
		6,00

 <p>Prefeitura Municipal de GRAÇA</p>	MEMÓRIAS DE CÁLCULO				
	OBRA:	REFORMA DA UBS MARIA CREUZA LINHARES SÍTIO COCAL	DATA : 30/11/2023		BDI : 29,25%
	DESCRIÇÃO:	REFORMA DE PRÉDIO PÚBLICO	FONTE	VERSÃO	HORA MES REF.
	LOCAL:	SÍTIO COCAL, MUNICÍPIO DE GRAÇA/CE	SEINFRA	02& 1 COM DESONERAÇÃO	84,44% 47,48% 10/2023
CLIENTE:	PREFEITURA MUNICIPAL DE GRAÇA/CE	Composição	PRÓPRIA	0,00% 0,00%	

12.9. C0112 ARBUSTOS ORNAMENTAIS EM GERAL. C/ ALTURA MÍNIMA DE 50CM (UN)

	UNID	QTD
ARBUSTO PARA FRENTE DO JARDIM	35,00000000	35,00
		35,00

13.1. C1628 LIMPEZA GERAL (M2)

	A	QTD
LIMPEZA GERAL DE OBRA	128,88000000	128,88
		128,88



[Handwritten signature]
vel

[Handwritten signature]



RELATÓRIO ANALÍTICO - COMPOSIÇÕES DE CUSTOS

OBRA:	REFORMA DA UBS MARIA CREUZA LINHARES SÍTIO COCAL	DATA:	30/11/2023	BDI:	29,25%	
DESCRIÇÃO:	REFORMA DE PRÉDIO PÚBLICO	SEINFRA	026.1 COM DESONERAÇÃO	HORA	MES	REF.
LOCAL:	SÍTIO COCAL, MUNICÍPIO DE GRAÇA/CE	Composição	PRÓPRIA	84,44%	47,48%	10/2023
CLIENTE:	PREFEITURA MUNICIPAL DE GRAÇA/CE			0,00%	0,00%	

COMISSÃO DE LICITAÇÃO
Pág 1184
JA

1.1. C4541 PLACA PADRÃO DE OBRA, TIPO BANNER (M2)

Material	UNID	QUANTIDADE	PREÇO UNITÁRIO	TOTAL
10871 COTOVELO AÇO GALVANIZADO DE 1 1/2"	UN	0,17000000	36,3000	6,1710
18395 LONA C/ APLICAÇÃO DE ILHOSES E LACRES, IMPRESSA C/ LOGOMARCAS E DESCRIÇÃO DA OBRA	M2	1,00000000	87,5300	87,5300
11945 TE AÇO GALVANIZADO DE 1 1/2'	UN	0,17000000	46,7500	7,9475
12170 TUBO AÇO GALVANIZADO DE 40MM (1 1/2")	M	1,50000000	50,5300	75,7950
TOTAL Material:				177,4435

Mão de Obra	UNID	QUANTIDADE	PREÇO UNITÁRIO	TOTAL
11530 MONTADOR	H	3,00000000	24,1600	72,4800
12391 PEDREIRO	H	3,00000000	24,1600	72,4800
12543 SERVENTE	H	3,00000000	18,4600	55,3800
TOTAL Mão de Obra:				200,3400

Serviço	UNID	QUANTIDADE	PREÇO UNITÁRIO	TOTAL
C0830 CONCRETO CICLÓPICO FCK 15 MPa COM AGREGADO ADQUIRIDO	M3	0,01250000	653,5500	8,1694
TOTAL Serviço:				8,1694
VALOR:				385,95

2.1. COM-0001 ADMINISTRAÇÃO DE OBRA (MÊS)

Mão de Obra	UNID	QUANTIDADE	PREÇO UNITÁRIO	TOTAL
18590 ENCARREGADO GERAL/MESTRE DE OBRAS	MÊS	0,30000000	6.171,03	1.851,31
18583 ENGENHEIRO PLENO	MÊS	0,14000000	21.959,24	3.074,29
TOTAL Mão de Obra:				4.925,60
VALOR:				4.925,60

3.1. C1043 DEMOLIÇÃO DE ALVENARIA DE TIJOLOS S/ REAPROVEITAMENTO (M3)

Mão de Obra	UNID	QUANTIDADE	PREÇO UNITÁRIO	TOTAL
12391 PEDREIRO	H	0,30000000	24,1600	7,2480
12543 SERVENTE	H	3,00000000	18,4600	55,3800
TOTAL Mão de Obra:				62,6280
VALOR:				62,63

3.2. C1065 DEMOLIÇÃO DE PISO CERÂMICO SOBRE LASTRO DE CONCRETO (M2)

Mão de Obra	UNID	QUANTIDADE	PREÇO UNITÁRIO	TOTAL
12391 PEDREIRO	H	0,14000000	24,1600	3,3824
12543 SERVENTE	H	1,40000000	18,4600	25,8440
TOTAL Mão de Obra:				29,2264
VALOR:				29,23

3.3. C1061 DEMOLIÇÃO DE LOUÇA SANITÁRIA (UN)

Mão de Obra	UNID	QUANTIDADE	PREÇO UNITÁRIO	TOTAL
-------------	------	------------	----------------	-------



RELATÓRIO ANALÍTICO - COMPOSIÇÕES DE CUSTOS

OBRA:	REFORMA DA UBS MARIA CREUZA LINHARES SÍTIO COCAL	DATA:	30/11/2023	BDI:	29,25%	
DESCRIÇÃO:	REFORMA DE PRÉDIO PÚBLICO	FONTE:	VERSÃO: 0 DE LICITAÇÃO	HORA:	REF.	
LOCAL:	SÍTIO COCAL, MUNICÍPIO DE GRAÇA/CE	SEINFRA:	028.1 COM DESONERAÇÃO	63,41%	47,48%	10/2023
CLIENTE:	PREFEITURA MUNICIPAL DE GRAÇA/CE	Composição:	PRÓPRIA	0,00%	0,00%	

I2320	ENCANADOR	SEINFRA	H	0,20000000	23,4800	4,6960
I2391	PEDREIRO	SEINFRA	H	0,20000000	24,1600	4,8320
I2543	SERVENTE	SEINFRA	H	0,60000000	18,4600	11,0760
TOTAL Mão de Obra:						20,6040
VALOR:						20,60

3.4. C2210 RETIRADA DE PORTAS E JANELAS, INCLUSIVE BATENTES (M2)

Mão de Obra		FONTE	UNID	COEFICIENTE	PREÇO UNITÁRIO	TOTAL
I2391	PEDREIRO	SEINFRA	H	0,08000000	24,1600	1,9328
I2543	SERVENTE	SEINFRA	H	0,80000000	18,4600	14,7680
TOTAL Mão de Obra:						16,7008
VALOR:						16,70

3.5. C0702 CARGA MANUAL DE ENTULHO EM CAMINHÃO BASCULANTE (M3)

Equipamento Custo Horário		FONTE	UNID	COEFICIENTE	PREÇO UNITÁRIO	TOTAL
I0578	CAMINHÃO BASCULANTE 6 M3 (CHI)	SEINFRA	H	0,24000000	62,8491	15,0838
TOTAL Equipamento Custo Horário:						15,0838
Mão de Obra		FONTE	UNID	COEFICIENTE	PREÇO UNITÁRIO	TOTAL
I2543	SERVENTE	SEINFRA	H	0,72000000	18,4600	13,2912
TOTAL Mão de Obra:						13,2912
VALOR:						28,37

3.6. C2533 TRANSPORTE DE MATERIAL, EXCETO ROCHA EM CAMINHÃO ATÉ 5 KM (M3)

Equipamento Custo Horário		FONTE	UNID	COEFICIENTE	PREÇO UNITÁRIO	TOTAL
I0690	CAMINHÃO BASCULANTE 6 M3 (CHP)	SEINFRA	H	0,18520000	173,7102	32,1711
TOTAL Equipamento Custo Horário:						32,1711
VALOR:						32,17

3.7. C3040 RETIRADA DE GRADE DE FERRO (M2)

Mão de Obra		FONTE	UNID	COEFICIENTE	PREÇO UNITÁRIO	TOTAL
I2391	PEDREIRO	SEINFRA	H	0,20000000	24,1600	4,8320
I2543	SERVENTE	SEINFRA	H	0,20000000	18,4600	3,6920
TOTAL Mão de Obra:						8,5240
VALOR:						8,52

3.8. C2940 RETIRADA DE PAVIMENTAÇÃO EM PARALELEPÍPEDO OU PEDRA TOSCA (M2)

Mão de Obra		FONTE	UNID	COEFICIENTE	PREÇO UNITÁRIO	TOTAL
I2543	SERVENTE	SEINFRA	H	0,60000000	18,4600	11,0760
TOTAL Mão de Obra:						11,0760
VALOR:						11,08



RELATÓRIO ANALÍTICO - COMPOSIÇÕES DE CUSTOS

OBRA:	REFORMA DA UBS MARIA CREUZA LINHARES SÍTIO COCAL	DATA: 30/11/2023	BDI: 29,25%
DESCRIÇÃO:	REFORMA DE PRÉDIO PÚBLICO	FONTE	VERSÃO
LOCAL:	SÍTIO COCAL, MUNICÍPIO DE GRAÇA/CE	SEINFRA	028.1 COM DESONERAÇÃO
CLIENTE:	PREFEITURA MUNICIPAL DE GRAÇA/CE	Composiçõe	PRÓPRIA
		HORA	MES
		0,00%	0,00%
		REF.	10/2023

COMISSÃO DE LICITAÇÃO
Pag. 1186
Rubrica

4.1. C0079 AMARRAÇÃO EM PAREDES, COM FERRO (UN)

Material	FONTE	UNID	COEFICIENTE	PREÇO UNITÁRIO	TOTAL
I0163 AÇO CA-50	SEINFRA	KG	3,40000000	7,1000	24,1400
I0113 ARGAMASSA COLANTE PRE-MISTURADA	SEINFRA	KG	6,50000000	1,5600	10,1400
TOTAL Material:					34,2800

Mão de Obra	FONTE	UNID	COEFICIENTE	PREÇO UNITÁRIO	TOTAL
I0037 AJUDANTE	SEINFRA	H	0,80000000	19,1000	15,2800
I2391 PEDREIRO	SEINFRA	H	2,50000000	24,1600	60,4000
I2543 SERVENTE	SEINFRA	H	3,50000000	18,4600	64,6100
TOTAL Mão de Obra:					140,2900
VALOR:					174,57

4.2. C0834 CONCRETO GROUT (ARGAMASSA AUTONIVELANTE), LANÇAMENTO E CURA (M3)

Equipamento Custo Horário	FONTE	UNID	COEFICIENTE	PREÇO UNITÁRIO	TOTAL
I0681 BETONEIRA ELÉTRICA 320l (CHP)	SEINFRA	H	1,00000000	22,9356	22,9356
I0788 VIBRADOR DE IMERSÃO C/MOTOR ELÉTRICO (CHP)	SEINFRA	H	1,00000000	1,7816	1,7816
TOTAL Equipamento Custo Horário:					24,7172

Material	FONTE	UNID	COEFICIENTE	PREÇO UNITÁRIO	TOTAL
I0114 ARGAMASSA DE ALTA RESIST.INICIAL/FINAL P/GRAUT	SEINFRA	KG	2.050,00000000	2,0700	4.243,5000
TOTAL Material:					4.243,5000

Mão de Obra	FONTE	UNID	COEFICIENTE	PREÇO UNITÁRIO	TOTAL
I2391 PEDREIRO	SEINFRA	H	6,00000000	24,1600	144,9600
I2543 SERVENTE	SEINFRA	H	18,00000000	18,4600	332,2800
TOTAL Mão de Obra:					477,2400
VALOR:					4.745,46

5.1. C0073 ALVENARIA DE TIJOLO CERÂMICO FURADO (9x19x19)cm C/ARGAMASSA MISTA DE CAL HIDRATADA ESP.=10cm (1:2:8) (M2)

Material	FONTE	UNID	COEFICIENTE	PREÇO UNITÁRIO	TOTAL
I0109 AREIA MEDIA	SEINFRA	M3	0,01500000	83,5800	1,2537
I0441 CAL HIDRATADA	SEINFRA	KG	2,18000000	0,9600	2,0928
I0805 CIMENTO PORTLAND	SEINFRA	KG	2,18000000	0,7100	1,5478
I2081 TIJOLO CERÂMICO FURADO 9X19X19CM	SEINFRA	UN	25,00000000	0,5300	13,2500
TOTAL Material:					18,1443

Mão de Obra	FONTE	UNID	COEFICIENTE	PREÇO UNITÁRIO	TOTAL
I2391 PEDREIRO	SEINFRA	H	1,00000000	24,1600	24,1600
I2543 SERVENTE	SEINFRA	H	1,12000000	18,4600	20,6752
TOTAL Mão de Obra:					44,8352
VALOR:					62,98

6.1. C0776 CHAPISCO C/ ARGAMASSA DE CIMENTO E AREIA S/PENEIRAR TRAÇO 1:3 ESP.= 5mm P/ PAREDE (M2)

RELATÓRIO ANALÍTICO - COMPOSIÇÕES DE CUSTOS

 Prefeitura Municipal de GRAÇA	OBRA:	REFORMA DA UBS MARIA CREUZA LINHARES SÍTIO COCAL	DATA:	30/11/2023	BDI:	29,25%		
	DESCRIÇÃO:	REFORMA DE PRÉDIO PÚBLICO	VERSIÃO:	026.1 COM DESONERAÇÃO	HORA:	84,44%		
	LOCAL:	SÍTIO COCAL, MUNICÍPIO DE GRAÇA/CE	COMPOSIÇÃO:	PROPRIA	MES:	47,48%	REF.:	10/2023
	CLIENTE:	PREFEITURA MUNICIPAL DE GRAÇA/CE				0,00%	0,00%	

COMISSÃO DE LICITAÇÃO
Pág. 1187

Material		FORNTE	UNID	COEFICIENTE	PREÇO UNITÁRIO	TOTAL
10109	AREIA MEDIA	SEINFRA	M3	0,00610000	83,5800	0,5098
10805	CIMENTO PORTLAND	SEINFRA	KG	2,43000000	0,7100	1,7253
TOTAL Material:						2,2351

Mão de Obra		FORNTE	UNID	COEFICIENTE	PREÇO UNITÁRIO	TOTAL
12391	PEDREIRO	SEINFRA	H	0,10000000	24,1600	2,4160
12543	SERVENTE	SEINFRA	H	0,15000000	18,4600	2,7690
TOTAL Mão de Obra:						5,1850
VALOR:						7,42

6.2. C3028 REBOCO C/ ARGAMASSA DE CIMENTO E AREIA PENEIRADA, TRAÇO 1:3 (M2)

Mão de Obra		FORNTE	UNID	COEFICIENTE	PREÇO UNITÁRIO	TOTAL
12391	PEDREIRO	SEINFRA	H	0,60000000	24,1600	14,4960
12543	SERVENTE	SEINFRA	H	0,60000000	18,4600	11,0760
TOTAL Mão de Obra:						25,5720

Serviço		FORNTE	UNID	COEFICIENTE	PREÇO UNITÁRIO	TOTAL
C0164	ARGAMASSA DE CIMENTO E AREIA PEN. TRAÇO 1:3	SEINFRA	M3	0,02500000	1.045,7200	26,1430
TOTAL Serviço:						26,1430
VALOR:						51,72

6.3. C3001 CERÂMICA ESMALTADA RETIFICADA C/ ARG. PRÉ-FABRICADA ACIMA DE 30x30 cm (900 cm²) - PEI-5/PEI-4 - P/ PISO (M2)

Material		FORNTE	UNID	COEFICIENTE	PREÇO UNITÁRIO	TOTAL
16508	ARGAMASSA COLANTE PRÉ-FABRICADA P/ CERÂMICAS E PORCELANATOS	SEINFRA	KG	8,00000000	2,4200	19,3600
16500	CERÂMICA ESMALTADA RETIFICADA DIMENSÕES MAIORES DE 30x30cm (900 cm²) - PEI-5/PEI-4	SEINFRA	M2	1,10000000	52,9000	58,1900
TOTAL Material:						77,5500

Mão de Obra		FORNTE	UNID	COEFICIENTE	PREÇO UNITÁRIO	TOTAL
11328	LADRILHISTA	SEINFRA	H	0,60000000	24,1600	14,4960
12543	SERVENTE	SEINFRA	H	0,60000000	18,4600	11,0760
TOTAL Mão de Obra:						25,5720
VALOR:						103,12

6.4. C4445 CERÂMICA ESMALTADA RETIFICADA C/ ARG. PRÉ-FABRICADA ACIMA DE 30x30cm (900cm²) - PEI-5/PEI-4 - P/ PAREDE (M2)

Material		FORNTE	UNID	COEFICIENTE	PREÇO UNITÁRIO	TOTAL
16508	ARGAMASSA COLANTE PRÉ-FABRICADA P/ CERÂMICAS E PORCELANATOS	SEINFRA	KG	8,00000000	2,4200	19,3600
16500	CERÂMICA ESMALTADA RETIFICADA DIMENSÕES MAIORES DE 30x30cm (900 cm²) - PEI-5/PEI-4	SEINFRA	M2	1,10000000	52,9000	58,1900
TOTAL Material:						77,5500

Mão de Obra		FORNTE	UNID	COEFICIENTE	PREÇO UNITÁRIO	TOTAL
11328	LADRILHISTA	SEINFRA	H	0,72000000	24,1600	17,3952
12543	SERVENTE	SEINFRA	H	0,72000000	18,4600	13,2912
TOTAL Mão de Obra:						30,6864



RELATÓRIO ANALÍTICO - COMPOSIÇÕES DE CUSTOS

OBRA: REFORMA DA UBS MARIA CREUZA LINHARES SÍTIO COCAL
 DESCRIÇÃO: REFORMA DE PRÉDIO PÚBLICO
 LOCAL: SÍTIO COCAL, MUNICÍPIO DE GRAÇA/CE
 CLIENTE: PREFEITURA MUNICIPAL DE GRAÇA/CE

DATA: 30/11/2023 BDI: 29,25%
 FONTE: SEINFRA VERSÃO: 026.1.00M DESONERAÇÃO
 HORA: 84,44% MES: 47,48% REF: 10/2023
 Composição: PRÓPRIA 0,00%

COMISSÃO DE LICITAÇÃO
 Pág. 1188
 Rubrica

VALOR: 108,24

6.5. C1847 PISO DE CONCRETO FCK=13,5MPa ESP=7 cm, INCL. PREPARO DE CAIXA (M2)

Equipamento Custo Horário						
ITEM	DESCRIÇÃO	FONTE	UNID	COEFICIENTE	PREÇO UNITÁRIO	TOTAL
I0682	BETONEIRA ELÉTRICA 580L (CHP)	SEINFRA	H	0,05000000	25,1770	1,2589
TOTAL Equipamento Custo Horário:						1,2589
Material						
ITEM	DESCRIÇÃO	FONTE	UNID	COEFICIENTE	PREÇO UNITÁRIO	TOTAL
I0109	AREIA MEDIA	SEINFRA	M3	0,06460000	83,5800	5,3993
I0280	BRITA	SEINFRA	M3	0,05850000	100,5000	5,8793
I0805	CIMENTO PORTLAND	SEINFRA	KG	20,00000000	0,7100	14,2000
I1825	RIPA DE PEROBA (MADEIRA DE 1A QUALIDADE) DE 1X7CM	SEINFRA	M	2,00000000	2,8300	5,6600
TOTAL Material:						31,1386
Mão de Obra						
ITEM	DESCRIÇÃO	FONTE	UNID	COEFICIENTE	PREÇO UNITÁRIO	TOTAL
I2391	PEDREIRO	SEINFRA	H	1,20000000	24,1600	28,9920
I2543	SERVENTE	SEINFRA	H	1,62000000	18,4600	29,9052
TOTAL Mão de Obra:						58,8972
VALOR:						91,29

6.6. C4819 PISO INTERTRAVADO TIPO TIJOLINHO (20X10X6)CM 35MPa, COR CINZA - COMPACTAÇÃO MECANIZADA (M2)

Equipamento Custo Horário						
ITEM	DESCRIÇÃO	FONTE	UNID	COEFICIENTE	PREÇO UNITÁRIO	TOTAL
I0612	COMPACTADOR DE PLACA VIBRATÓRIA HP 7 (CHI)	SEINFRA	H	0,07570000	32,3811	2,4512
I0725	COMPACTADOR DE PLACA VIBRATÓRIA HP 7 (CHP)	SEINFRA	H	0,00410000	49,0941	0,2013
TOTAL Equipamento Custo Horário:						2,6525
Material						
ITEM	DESCRIÇÃO	FONTE	UNID	COEFICIENTE	PREÇO UNITÁRIO	TOTAL
I0109	AREIA MEDIA	SEINFRA	M3	0,05680000	83,5800	4,7473
I9099	BLOQUETE/PISO INTERTRAVADO DE CONCRETO - MODELO RETANGULAR/TIJOLINHO/PAVER/HOLANDES/PARALELEPIPEDO, 20 CM X 10 CM, E = 6 CM, RESISTENCIA DE 35 MPA (NBR 9781), COR NATURAL	SEINFRA	M2	1,00310000	40,7300	40,8563
I2403	PÓ DE PEDRA	SEINFRA	M3	0,00650000	77,1300	0,5013
TOTAL Material:						46,1049
Mão de Obra						
ITEM	DESCRIÇÃO	FONTE	UNID	COEFICIENTE	PREÇO UNITÁRIO	TOTAL
I0445	CALCETEIRO	SEINFRA	H	0,15950000	24,1600	3,8535
I2543	SERVENTE	SEINFRA	H	0,15950000	18,4600	2,9444
TOTAL Mão de Obra:						6,7979
VALOR:						55,56

6.7. C5027 PISO INTERTRAVADO TIPO TIJOLINHO (20 X 10 X 4CM), COLORIDO - COMPACTAÇÃO MECANIZADA (M2)

Equipamento Custo Horário						
ITEM	DESCRIÇÃO	FONTE	UNID	COEFICIENTE	PREÇO UNITÁRIO	TOTAL
I0612	COMPACTADOR DE PLACA VIBRATÓRIA HP 7 (CHI)	SEINFRA	H	0,07570000	32,3811	2,4512
I0725	COMPACTADOR DE PLACA VIBRATÓRIA HP 7 (CHP)	SEINFRA	H	0,00410000	49,0941	0,2013
TOTAL Equipamento Custo Horário:						2,6525
Material						
ITEM	DESCRIÇÃO	FONTE	UNID	COEFICIENTE	PREÇO UNITÁRIO	TOTAL



RELATÓRIO ANALÍTICO - COMPOSIÇÕES DE CUSTOS

OBRA:	REFORMA DA UBS MARIA CREUZA LINHARES SÍTIO COCAL	DATA:	30/11/2023	BDI:	29,25%						
DESCRIÇÃO:	REFORMA DE PRÉDIO PÚBLICO	FONTE:	SEINFRA	VERSÃO:	028.1 COM DESONERAÇÃO	HORA:	84,44%	MES:	47,48%	REF.:	10/2023
LOCAL:	SÍTIO COCAL, MUNICÍPIO DE GRAÇA/CE	Composição:	SEINFRA				0,00%				
CLIENTE:	PREFEITURA MUNICIPAL DE GRAÇA/CE						0,00%				

I0109	AREIA MEDIA	SEINFRA	M3	0,05680000	83,5800	4,7473
I2403	PÓ DE PEDRA	SEINFRA	M3	0,00650000	77,1300	0,5013
I9512	TIJOLINHO (20 X 10 X 4CM), COLORIDO	SEINFRA	UN	51,00000000	0,8700	44,3700
TOTAL Material:						49,6186

Mão de Obra						
I0445	CALCETEIRO	SEINFRA	H	0,15950000	24,1600	3,8535
I2543	SERVENTE	SEINFRA	H	0,15950000	18,4600	2,9444
TOTAL Mão de Obra:						6,7979
VALOR:						59,07

6.8. C2864 LASTRO DE PÓ DE PEDRA (M3)

Material						
I2403	PÓ DE PEDRA	SEINFRA	M3	1,15000000	77,1300	88,6995
TOTAL Material:						88,6995

Mão de Obra						
I2543	SERVENTE	SEINFRA	H	1,30000000	18,4600	23,9980
TOTAL Mão de Obra:						23,9980
VALOR:						112,70

6.9. C1427 REJUNTAMENTO C/ ARG. PRÉ-FABRICADA, JUNTA ENTRE 2mm E 6mm EM CERÂMICA, ACIMA DE 30x30 cm (900 cm²) E PORCELANATOS (PAREDE/PISO) (M2)

Material						
I0118	ARGAMASSA PRE-FABRICADA PARA REJUNTAMENTO	SEINFRA	KG	0,42200000	6,5700	2,7725
TOTAL Material:						2,7725

Mão de Obra						
I1328	LADRILHISTA	SEINFRA	H	0,20000000	24,1600	4,8320
I2543	SERVENTE	SEINFRA	H	0,20000000	18,4600	3,6920
TOTAL Mão de Obra:						8,5240
VALOR:						11,30

7.1. C2067 QUADRO DE DISTRIBUIÇÃO DE LUZ EMBUTIR ATÉ 12 DIVISÕES 207X332X95mm, C/BARRAMENTO (UN)

Material						
I0193	BARRAMENTO NEUTRO P/ BAIXA TENSÃO	SEINFRA	UN	1,00000000	41,3200	41,3200
I0194	BARRAMENTO PRINCIPAL P/ BAIXA TENSÃO	SEINFRA	UN	1,00000000	40,6500	40,6500
I0195	BARRAMENTO TERRA P/ BAIXA TENSÃO	SEINFRA	UN	1,00000000	33,6000	33,6000
I1754	QUADRO DISTRIBUIÇÃO LUZ 207X332X95MM	SEINFRA	UN	1,00000000	112,2400	112,2400
TOTAL Material:						227,8100

Mão de Obra						
I0042	AJUDANTE DE ELETRICISTA	SEINFRA	H	2,00000000	19,1000	38,2000
I2312	ELETRICISTA	SEINFRA	H	2,00000000	24,1500	48,3000
TOTAL Mão de Obra:						86,5000



RELATÓRIO ANALÍTICO - COMPOSIÇÕES DE CUSTOS

OBRA:	REFORMA DA UBS MARIA CREUZA LINHARES SÍTIO COCAL
DESCRIÇÃO:	REFORMA DE PRÉDIO PÚBLICO
LOCAL:	SÍTIO COCAL, MUNICÍPIO DE GRAÇA/CE
CLIENTE:	PREFEITURA MUNICIPAL DE GRAÇA/CE

DATA : 30/11/2023		BDI : 29,25%		
FORTE	VERSÃO	HORA	MES	REF.
SEINFRA	028.1 COM DESONERAÇÃO	84,44%	47,48%	10/2023
Composição	PROBIL	0,00%	0,00%	

COMISSÃO DE LICITAÇÃO
Pag. 1190
VALOR: 314,31

7.2. C1096 DISJUNTOR MONOPOLAR EM QUADRO DE DISTRIBUIÇÃO 25A (UN)

Material		FORTE	UNID	COEFICIENTE	PREÇO UNITÁRIO	TOTAL
I0984	DISJUNTOR MONOPOLAR 25A	SEINFRA	UN	1,00000000	11,0900	11,0900
TOTAL Material:						11,0900

Mão de Obra		FORTE	UNID	COEFICIENTE	PREÇO UNITÁRIO	TOTAL
I0042	AJUDANTE DE ELETRICISTA	SEINFRA	H	0,30000000	19,1000	5,7300
I2312	ELETRICISTA	SEINFRA	H	0,30000000	24,1500	7,2450
TOTAL Mão de Obra:						12,9750

VALOR: 24,06

7.3. C1098 DISJUNTOR MONOPOLAR EM QUADRO DE DISTRIBUIÇÃO 32A (UN)

Material		FORTE	UNID	COEFICIENTE	PREÇO UNITÁRIO	TOTAL
I0986	DISJUNTOR MONOPOLAR 32A	SEINFRA	UN	1,00000000	18,6000	18,6000
TOTAL Material:						18,6000

Mão de Obra		FORTE	UNID	COEFICIENTE	PREÇO UNITÁRIO	TOTAL
I0042	AJUDANTE DE ELETRICISTA	SEINFRA	H	0,30000000	19,1000	5,7300
I2312	ELETRICISTA	SEINFRA	H	0,30000000	24,1500	7,2450
TOTAL Mão de Obra:						12,9750

VALOR: 31,57

7.4. C1196 ELETRODUTO PVC ROSC.INCL.CONEXÕES D= 25mm (3/4") (M)

Material		FORTE	UNID	COEFICIENTE	PREÇO UNITÁRIO	TOTAL
I1075	ELETRODUTO DE PVC RIGIDO 3/4"	SEINFRA	M	1,10000000	4,5700	5,0270
TOTAL Material:						5,0270

Mão de Obra		FORTE	UNID	COEFICIENTE	PREÇO UNITÁRIO	TOTAL
I0042	AJUDANTE DE ELETRICISTA	SEINFRA	H	0,30000000	19,1000	5,7300
I2312	ELETRICISTA	SEINFRA	H	0,30000000	24,1500	7,2450
TOTAL Mão de Obra:						12,9750

VALOR: 18,00

7.5. C1197 ELETRODUTO PVC ROSC.INCL.CONEXÕES D= 32mm (1") (M)

Material		FORTE	UNID	COEFICIENTE	PREÇO UNITÁRIO	TOTAL
I1070	ELETRODUTO DE PVC RIGIDO 1"	SEINFRA	M	1,10000000	7,1400	7,8540
TOTAL Material:						7,8540

Mão de Obra		FORTE	UNID	COEFICIENTE	PREÇO UNITÁRIO	TOTAL
I0042	AJUDANTE DE ELETRICISTA	SEINFRA	H	0,45000000	19,1000	8,5950
I2312	ELETRICISTA	SEINFRA	H	0,45000000	24,1500	10,8675
TOTAL Mão de Obra:						19,4625



RELATÓRIO ANALÍTICO - COMPOSIÇÕES DE CUSTOS

OBRA:	REFORMA DA UBS MARIA CREUZA LINHARES SÍTIO COCAL	DATA:	30/11/2023	BDI:	29,25%				
DESCRIÇÃO:	REFORMA DE PRÉDIO PÚBLICO	SEINFRA	028.1 COM DESONERAÇÃO	HORA	84,44%	MES	47,48%	REF.	10/2023
LOCAL:	SÍTIO COCAL, MUNICÍPIO DE GRAÇA/CE	Composição	PRÓPRIA		0,00%		0,00%		
CLIENTE:	PREFEITURA MUNICIPAL DE GRAÇA/CE								

COMISSÃO DE LICITAÇÃO
Pág. 1191
Rubrica

VALOR: 27,32

7.6. C1184 ELETRODUTO FLEXÍVEL, TIPO GARGANTA (M)

Material		FONTE	UNID	COEFICIENTE	PREÇO UNITÁRIO	TOTAL
I1084	ELETRODUTO FLEXIVEL TIPO GARGANTA	SEINFRA	M	1,00000000	2,2200	2,2200
TOTAL Material:						2,2200

Mão de Obra		FONTE	UNID	COEFICIENTE	PREÇO UNITÁRIO	TOTAL
I0042	AJUDANTE DE ELETRICISTA	SEINFRA	H	0,80000000	19,1000	15,2800
TOTAL Mão de Obra:						15,2800

VALOR: 17,50

7.7. C0540 CABO ISOLADO PVC 750V 2,5MM2 (M)

Material		FONTE	UNID	COEFICIENTE	PREÇO UNITÁRIO	TOTAL
I0356	CABO ISOLADO PVC 750V 2,5 MM2	SEINFRA	M	1,02000000	2,1100	2,1522
TOTAL Material:						2,1522

Mão de Obra		FONTE	UNID	COEFICIENTE	PREÇO UNITÁRIO	TOTAL
I0042	AJUDANTE DE ELETRICISTA	SEINFRA	H	0,11000000	19,1000	2,1010
I2312	ELETRICISTA	SEINFRA	H	0,11000000	24,1500	2,6566
TOTAL Mão de Obra:						4,7576

VALOR: 6,91

7.8. C0534 CABO ISOLADO PVC 750V 4MM2 (M)

Material		FONTE	UNID	COEFICIENTE	PREÇO UNITÁRIO	TOTAL
I0357	CABO ISOLADO PVC 750V 4MM2	SEINFRA	M	1,02000000	3,5000	3,5700
TOTAL Material:						3,5700

Mão de Obra		FONTE	UNID	COEFICIENTE	PREÇO UNITÁRIO	TOTAL
I0042	AJUDANTE DE ELETRICISTA	SEINFRA	H	0,12000000	19,1000	2,2920
I2312	ELETRICISTA	SEINFRA	H	0,12000000	24,1500	2,8980
TOTAL Mão de Obra:						5,1900

VALOR: 8,76

7.9. C1494 INTERRUPTOR UMA TECLA SIMPLES 10A 250V (UN)

Material		FONTE	UNID	COEFICIENTE	PREÇO UNITÁRIO	TOTAL
I1255	INTERRUPTOR 1 TECLA SIMPLES	SEINFRA	UN	1,00000000	8,4400	8,4400
TOTAL Material:						8,4400

Mão de Obra		FONTE	UNID	COEFICIENTE	PREÇO UNITÁRIO	TOTAL
I0042	AJUDANTE DE ELETRICISTA	SEINFRA	H	0,21000000	19,1000	4,0110
I2312	ELETRICISTA	SEINFRA	H	0,21000000	24,1500	5,0715
TOTAL Mão de Obra:						9,0825

VALOR: 17,52



RELATÓRIO ANALÍTICO - COMPOSIÇÕES DE CUSTOS

OBRA:	REFORMA DA UBS MARIA CREUZA LINHARES SITIO COCAL	DATA:	30/11/2023	BDI:	29,25%	
DESCRIÇÃO:	REFORMA DE PRÉDIO PÚBLICO	FONTE	VERSÃO	HORA	MES	REF.
LOCAL:	SÍTIO COCAL, MUNICÍPIO DE GRAÇA/CE	SEINFRA	02&1 COM DESONERAÇÃO	14,4%	47,48%	10/2023
CLIENTE:	PREFEITURA MUNICIPAL DE GRAÇA/CE	Composição	PRÓPRIA	0,00%	0,00%	

COMISSÃO DE LICITAÇÃO
Pág. 1192
Rubrica

7.10. C4792 TOMADA DUPLA DE EMBUTIR 2P+T 10A-250V (UN)

Material	FONTE	UNID	COEFICIENTE	PREÇO UNITÁRIO	TOTAL
19106	SEINFRA	UN	1,00000000	3,4800	3,4800
19107	SEINFRA	UN	1,00000000	1,3000	1,3000
19108	SEINFRA	UN	2,00000000	5,5900	11,1800
TOTAL Material:					15,9600

Mão de Obra	FONTE	UNID	COEFICIENTE	PREÇO UNITÁRIO	TOTAL
10042	SEINFRA	H	0,29000000	19,1000	5,5390
12312	SEINFRA	H	0,29000000	24,1500	7,0035
TOTAL Mão de Obra:					12,5425
VALOR:					28,50

7.11. C2484 TOMADA 2 POLOS MAIS TERRA 20A 250V (UN)

Material	FONTE	UNID	COEFICIENTE	PREÇO UNITÁRIO	TOTAL
12107	SEINFRA	UN	1,00000000	10,7400	10,7400
TOTAL Material:					10,7400

Mão de Obra	FONTE	UNID	COEFICIENTE	PREÇO UNITÁRIO	TOTAL
10042	SEINFRA	H	0,29000000	19,1000	5,5390
12312	SEINFRA	H	0,29000000	24,1500	7,0035
TOTAL Mão de Obra:					12,5425
VALOR:					23,28

7.12. C1928 PLACA P/CAIXA ESTAMPADA 4"X2" OU 3"X3" (UN)

Material	FONTE	UNID	COEFICIENTE	PREÇO UNITÁRIO	TOTAL
11105	SEINFRA	UN	1,00000000	2,9000	2,9000
TOTAL Material:					2,9000

Mão de Obra	FONTE	UNID	COEFICIENTE	PREÇO UNITÁRIO	TOTAL
10042	SEINFRA	H	0,05000000	19,1000	0,9550
12312	SEINFRA	H	0,05000000	24,1500	1,2075
TOTAL Mão de Obra:					2,1625
VALOR:					5,06

7.13. C1663 LUMINÁRIA FLUORESCENTE COMPLETA C/ 1 LÂMPADA 40W (UN)

Material	FONTE	UNID	COEFICIENTE	PREÇO UNITÁRIO	TOTAL
11361	SEINFRA	UN	1,00000000	52,5800	52,5800
TOTAL Material:					52,5800

Mão de Obra	FONTE	UNID	COEFICIENTE	PREÇO UNITÁRIO	TOTAL
10042	SEINFRA	H	0,50000000	19,1000	9,5500
12312	SEINFRA	H	1,00000000	24,1500	24,1500



RELATÓRIO ANALÍTICO - COMPOSIÇÕES DE CUSTOS

OBRA: REFORMA DA UBS MARIA CREUZA LINHARES SÍTIO COCAL
 DESCRIÇÃO: REFORMA DE PRÉDIO PÚBLICO
 LOCAL: SÍTIO COCAL, MUNICÍPIO DE GRAÇA/CE
 CLIENTE: PREFEITURA MUNICIPAL DE GRAÇA/CE

DATA: 30/11/2023

BDI: 29,25%

FONTE	VERBAÇÃO	HORA	MES	REF.
SEINFRA	028.1 COM DESONERAÇÃO	14%	47,48%	10/2023
Composição	PRÓPRIA	0,00%	0,00%	

COMISSÃO DE LICITAÇÃO
 Pág. 1193

TOTAL Mão de Obra: 33,7000
 Rubrica

VALOR: 86,28

7.14. C0325 ATERRAMENTO COMPLETO C/ HASTE COPPERWELD 3/4" X 3.0M (UN)

Material		FONTE	UNID	COEFICIENTE	PREÇO UNITÁRIO	TOTAL
I0338	CABO COBRE NU 25MM2	SEINFRA	M	3,00000000	23,7100	71,1300
I0421	CAIXA INSPEÇÃO DO TERRA	SEINFRA	UN	1,00000000	65,8700	65,8700
I0841	CONECTOR PARA HASTE TERRA	SEINFRA	UN	1,00000000	2,8300	2,8300
I1243	HASTE DE ATERRAMENTO COPPERWELD 3/4" x 3M	SEINFRA	UN	1,00000000	131,8700	131,8700
TOTAL Material:						271,7000

Mão de Obra		FONTE	UNID	COEFICIENTE	PREÇO UNITÁRIO	TOTAL
I0042	AJUDANTE DE ELETRICISTA	SEINFRA	H	3,50000000	19,1000	66,8500
I2312	ELETRICISTA	SEINFRA	H	1,50000000	24,1500	36,2250
TOTAL Mão de Obra:						103,0750
VALOR:						374,78

8.1. C1948 PONTO HIDRÁULICO, MATERIAL E EXECUÇÃO (PT)

Material		FONTE	UNID	COEFICIENTE	PREÇO UNITÁRIO	TOTAL
I0108	AREIA GROSSA	SEINFRA	M3	0,00350000	119,5800	0,4185
I0441	CAL HIDRATADA	SEINFRA	KG	2,50000000	0,9600	2,4000
I0805	CIMENTO PORTLAND	SEINFRA	KG	2,50000000	0,7100	1,7750
I0884	COTOVELO PVC SOLDAVEL DE 25MM	SEINFRA	UN	2,00000000	0,7900	1,5800
I0885	COTOVELO PVC SOLDAVEL DE 32MM	SEINFRA	UN	4,00000000	2,6500	10,6000
I1293	JOELHO PVC ROSCAVEL DE 1"	SEINFRA	UN	1,00000000	5,9400	5,9400
I1412	LUVA PVC SOLDAVEL DE 32MM	SEINFRA	UN	2,00000000	2,1800	4,3600
I1426	LUVA REDUÇÃO PVC SOLDAVEL DE 32X25MM	SEINFRA	UN	1,00000000	3,3900	3,3900
I1973	TE PVC SOLDAVEL 32MM	SEINFRA	UN	1,00000000	4,1200	4,1200
I2200	TUBO PVC SOLDÁVEL DE 25MM (3/4')	SEINFRA	M	1,20000000	4,3300	5,1960
I2201	TUBO PVC SOLDÁVEL DE 32MM (1')	SEINFRA	M	5,00000000	8,5600	42,8000
TOTAL Material:						82,5795

Mão de Obra		FONTE	UNID	COEFICIENTE	PREÇO UNITÁRIO	TOTAL
I0043	AJUDANTE DE ENCANADOR	SEINFRA	H	3,00000000	19,1000	57,3000
I2320	ENCANADOR	SEINFRA	H	3,00000000	23,4800	70,4400
I2543	SERVENTE	SEINFRA	H	2,50000000	18,4600	46,1500
TOTAL Mão de Obra:						173,8900
VALOR:						256,47

8.2. C2625 TUBO PVC SOLD. MARROM INCL.CONEXÕES D= 25mm(3/4") (M)

Material		FONTE	UNID	COEFICIENTE	PREÇO UNITÁRIO	TOTAL
I0026	ADESIVO PARA TUBO DE PVC RIGIDO	SEINFRA	KG	0,00080000	63,3600	0,0507
I1888	SOLUÇÃO LIMPADORA PARA PVC RIGIDO	SEINFRA	L	0,00030000	61,0200	0,0183
I2200	TUBO PVC SOLDÁVEL DE 25MM (3/4')	SEINFRA	M	1,60000000	4,3300	6,9280



RELATÓRIO ANALÍTICO - COMPOSIÇÕES DE CUSTOS

OBRA:	REFORMA DA UBS MARIA CREUZA LINHARES SÍTIO COCAL	DATA:	30/11/2023	BDI:	29,25%	
DESCRIÇÃO:	REFORMA DE PRÉDIO PÚBLICO	FGNTE:	VERSÃO	HORA:	MES	REF.
LOCAL:	SÍTIO COCAL, MUNICÍPIO DE GRAÇA/CE	SEINFRA	028.1 COM DESONERAÇÃO	84,44%	47,48%	10/2023
CLIENTE:	PREFEITURA MUNICIPAL DE GRAÇA/CE	Composição	BBC/PPRA	0,00%	0,00%	

TOTAL Material: 6,9970

Mão de Obra	FGNTE	UNID	COEFICIENTE	PREÇO UNITÁRIO	TOTAL
10043 AJUDANTE DE ENCANADOR	SEINFRA	H	0,40000000	19,1000	7,6400
12320 ENCANADOR	SEINFRA	H	0,40000000	23,4800	9,3920
TOTAL Mão de Obra:					17,0320
VALOR:					24,03

8.3. C1990 PORTA SABÃO LÍQUIDO DE VIDRO (INSTALADO) (UN)

Material	FGNTE	UNID	COEFICIENTE	PREÇO UNITÁRIO	TOTAL
11712 PORTA SABÃO LÍQUIDO DE VIDRO	SEINFRA	UN	1,00000000	41,2800	41,2800
TOTAL Material:					41,2800

Mão de Obra	FGNTE	UNID	COEFICIENTE	PREÇO UNITÁRIO	TOTAL
12391 PEDREIRO	SEINFRA	H	0,50000000	24,1600	12,0800
TOTAL Mão de Obra:					12,0800
VALOR:					53,36

8.4. C4825 PORTA PAPEL TOALHA (DISPENSER)EM ABS (UN)

Material	FGNTE	UNID	COEFICIENTE	PREÇO UNITÁRIO	TOTAL
19139 TOALHEIRO PLÁSTICO TIPO DISPENSER PARA PAPEL TOALHA INTERFOLHADO	SEINFRA	UN	1,00000000	54,2500	54,2500
TOTAL Material:					54,2500

Mão de Obra	FGNTE	UNID	COEFICIENTE	PREÇO UNITÁRIO	TOTAL
12391 PEDREIRO	SEINFRA	H	0,50000000	24,1600	12,0800
TOTAL Mão de Obra:					12,0800
VALOR:					66,33

8.5. C2272 SIFÃO DE PVC RÍGIDO D= 2" (INSTALADO) (UN)

Material	FGNTE	UNID	COEFICIENTE	PREÇO UNITÁRIO	TOTAL
11180 FITA DE VEDAÇÃO	SEINFRA	M	0,28000000	0,3600	0,1008
11865 SIFÃO PVC RÍGIDO TIPO COPO DN 2"X2"	SEINFRA	UN	1,00000000	13,7800	13,7800
TOTAL Material:					13,8808

Mão de Obra	FGNTE	UNID	COEFICIENTE	PREÇO UNITÁRIO	TOTAL
10043 AJUDANTE DE ENCANADOR	SEINFRA	H	0,50000000	19,1000	9,5500
12320 ENCANADOR	SEINFRA	H	0,25000000	23,4800	5,8700
TOTAL Mão de Obra:					15,4200
VALOR:					29,30

8.6. C2505 TORNEIRA DE PRESSÃO CROMADA USO GERAL (UN)

Material	FGNTE	UNID	COEFICIENTE	PREÇO UNITÁRIO	TOTAL
11180 FITA DE VEDAÇÃO	SEINFRA	M	0,28000000	0,3600	0,1008
12130 TORNEIRA DE PRESSÃO CROMADA DE USO GERAL 1/2'	SEINFRA	UN	1,00000000	41,9000	41,9000



RELATÓRIO ANALÍTICO - COMPOSIÇÕES DE CUSTOS

OBRA:	REFORMA DA UBS MARIA CREUZA LINHARES SÍTIO COCAL	DATA:	30/11/2023	BDI:	29,25%
DESCRIÇÃO:	REFORMA DE PRÉDIO PÚBLICO	FONTE:	SEINFRA	VERSÃO:	028.1 COM DESONERAÇÃO
LOCAL:	SÍTIO COCAL, MUNICÍPIO DE GRAÇA/CE	Composição:	SEINFRA	HORA:	84,44%
CLIENTE:	PREFEITURA MUNICIPAL DE GRAÇA/CE			MES:	47,48%
				REF.:	10/2023

COMPOSIÇÃO DE CUSTOS
Pag. 1195

Mão de Obra		FONTE	UNID	COEFICIENTE	PREÇO UNITÁRIO	TOTAL
I0043	AJUDANTE DE ENCANADOR	SEINFRA	H	0,65000000	19,1000	12,4150
I2320	ENCANADOR	SEINFRA	H	0,65000000	23,4800	15,2620
TOTAL Mão de Obra:						27,6770
VALOR:						69,68

8.7. C4923 CAIXA SIFONADA PVC 100 X 100 X 50MM, ACABAMENTO BRANCO (GRELHA OU TAMPA CEGA) (UN)						
Material		FONTE	UNID	COEFICIENTE	PREÇO UNITÁRIO	TOTAL
19404	CAIXA SIFONADA PVC 100 X 100 X 50MM, ACABAMENTO BRANCO (GRELHA OU TAMPA CEGA)	SEINFRA	UN	1,00000000	17,4500	17,4500
TOTAL Material:						17,4500

Mão de Obra		FONTE	UNID	COEFICIENTE	PREÇO UNITÁRIO	TOTAL
I0043	AJUDANTE DE ENCANADOR	SEINFRA	H	0,50000000	19,1000	9,5500
I2320	ENCANADOR	SEINFRA	H	0,50000000	23,4800	11,7400
TOTAL Mão de Obra:						21,2900
VALOR:						38,74

8.8. C2596 TUBO PVC BRANCO P/ESGOTO D=50mm (2") (M)						
Material		FONTE	UNID	COEFICIENTE	PREÇO UNITÁRIO	TOTAL
I0026	ADESIVO PARA TUBO DE PVC RIGIDO	SEINFRA	KG	0,00750000	63,3600	0,4752
I1888	SOLUÇÃO LIMPADORA PARA PVC RIGIDO	SEINFRA	L	0,01100000	61,0200	0,6712
I2195	TUBO PVC ESGOTO DE 50MM (2") - (NBR 5688)	SEINFRA	M	1,01000000	10,7500	10,8575
TOTAL Material:						12,0039

Mão de Obra		FONTE	UNID	COEFICIENTE	PREÇO UNITÁRIO	TOTAL
I0043	AJUDANTE DE ENCANADOR	SEINFRA	H	0,30000000	19,1000	5,7300
I2320	ENCANADOR	SEINFRA	H	0,30000000	23,4800	7,0440
TOTAL Mão de Obra:						12,7740
VALOR:						24,78

8.9. C2593 TUBO PVC BRANCO P/ESGOTO D=100MM (4") (M)						
Material		FONTE	UNID	COEFICIENTE	PREÇO UNITÁRIO	TOTAL
I0026	ADESIVO PARA TUBO DE PVC RIGIDO	SEINFRA	KG	0,02500000	63,3600	1,5840
I1888	SOLUÇÃO LIMPADORA PARA PVC RIGIDO	SEINFRA	L	0,04000000	61,0200	2,4408
I2193	TUBO PVC ESGOTO DE 100MM (4") - (NBR 5688)	SEINFRA	M	1,01000000	15,8200	15,9782
TOTAL Material:						20,0030

Mão de Obra		FONTE	UNID	COEFICIENTE	PREÇO UNITÁRIO	TOTAL
I0043	AJUDANTE DE ENCANADOR	SEINFRA	H	0,52000000	19,1000	9,9320
I2320	ENCANADOR	SEINFRA	H	0,52000000	23,4800	12,2096
TOTAL Mão de Obra:						22,1416
VALOR:						42,14



RELATÓRIO ANALÍTICO - COMPOSIÇÕES DE CUSTOS

OBRA:	REFORMA DA UBS MARIA CREUZA LINHARES SÍTIO COCAL	DATA:	30/11/2023	BDI:	29,25%	
DESCRIÇÃO:	REFORMA DE PRÉDIO PÚBLICO	FONTE:	VERSÃO	HORA	MES	REF.
LOCAL:	SÍTIO COCAL, MUNICÍPIO DE GRAÇA/CE	SEINFRA	028.1 COM DESONERAÇÃO	84,44%	47,48%	10/2023
CLIENTE:	PREFEITURA MUNICIPAL DE GRAÇA/CE	Composição:	PRÓPRIA	0,00%	0,00%	

COMISSÃO DE LICITAÇÃO
Pág. 1196

8.10. C0348 BACIA DE LOUÇA BRANCA C/CAIXA ACOPLADA (UN)

Material		FONTE	UNID	COEFICIENTE	PREÇO UNITÁRIO	TOTAL
I0171	BACIA LOUÇA BRANCA PARA CAIXA ACOPLADA	SEINFRA	UN	1,00000000	237,2400	237,2400
I0406	CAIXA ACOPLADA DE LOUÇA BRANCA PARA BACIA	SEINFRA	UN	1,00000000	260,6300	260,6300
I1091	ENGATE CROMADO	SEINFRA	UN	1,00000000	22,5900	22,5900
I1180	FITA DE VEDAÇÃO	SEINFRA	M	0,56000000	0,3600	0,2016
I1579	PARAFUSO CROMADO P/FIXAÇÃO SANITARIOS, INCLUSIVE PORCA CEGA, ARRUELA E BUCHA DE NYLON	SEINFRA	UN	2,00000000	9,4000	18,8000
I1925	TAMPA PLASTICA PARA BACIA	SEINFRA	UN	1,00000000	36,9300	36,9300
TOTAL Material:						576,3916
Mão de Obra		FONTE	UNID	COEFICIENTE	PREÇO UNITÁRIO	TOTAL
I0043	AJUDANTE DE ENCANADOR	SEINFRA	H	2,00000000	19,1000	38,2000
I2320	ENCANADOR	SEINFRA	H	2,00000000	23,4800	46,9600
TOTAL Mão de Obra:						85,1600
VALOR:						661,55

8.11. C3513 CHUVEIRO CROMADO C/ ARTICULAÇÃO (UN)

Material		FONTE	UNID	COEFICIENTE	PREÇO UNITÁRIO	TOTAL
I6167	CHUVEIRO COM ARTICULAÇÃO CROMADO 1/2"	SEINFRA	UN	1,00000000	84,1000	84,1000
I1180	FITA DE VEDAÇÃO	SEINFRA	M	0,28000000	0,3600	0,1008
TOTAL Material:						84,2008
Mão de Obra		FONTE	UNID	COEFICIENTE	PREÇO UNITÁRIO	TOTAL
I0043	AJUDANTE DE ENCANADOR	SEINFRA	H	0,50000000	19,1000	9,5500
I2320	ENCANADOR	SEINFRA	H	0,50000000	23,4800	11,7400
TOTAL Mão de Obra:						21,2900
VALOR:						105,49

8.12. C1151 DUCHA P/ WC CROMADO (INSTALADO) (UN)

Material		FONTE	UNID	COEFICIENTE	PREÇO UNITÁRIO	TOTAL
I0797	CHUVEIRO-DUCHA CROMADO 1/2"	SEINFRA	UN	1,00000000	51,4100	51,4100
I1180	FITA DE VEDAÇÃO	SEINFRA	M	0,28000000	0,3600	0,1008
TOTAL Material:						51,5108
Mão de Obra		FONTE	UNID	COEFICIENTE	PREÇO UNITÁRIO	TOTAL
I0043	AJUDANTE DE ENCANADOR	SEINFRA	H	0,50000000	19,1000	9,5500
I2320	ENCANADOR	SEINFRA	H	0,50000000	23,4800	11,7400
TOTAL Mão de Obra:						21,2900
VALOR:						72,80

8.13. C2832 FOSSA SÉPTICA E SUMIDOURO EM ALVENARIA (UN)

Material		FONTE	UNID	COEFICIENTE	PREÇO UNITÁRIO	TOTAL
I0280	BRITA	SEINFRA	M3	1,49200000	100,5000	149,9460



RELATÓRIO ANALÍTICO - COMPOSIÇÕES DE CUSTOS

OBRA:	REFORMA DA UBS MARIA CREUZA LINHARES SITIO COCAL	DATA:	30/11/2023	BDI:	29,25%
DESCRIÇÃO:	REFORMA DE PRÉDIO PÚBLICO	FONTE:	SEINFRA	VERSÃO:	028.1 COM DESONERAÇÃO
LOCAL:	SÍTIO COCAL, MUNICÍPIO DE GRAÇA/CE	HORA:	84,44%	MES:	47,48%
CLIENTE:	PREFEITURA MUNICIPAL DE GRAÇA/CE	Composição:	PROPRIA	REF.:	10/2023

COMISSÃO DE LICITAÇÃO
Pág. 1197

I2298	CURVA PVC ESGOTO LONGA DN 100MM	SEINFRA	UN	3,00000000	58,4400	175,3200
I2456	TUBO PVC ESGOTO PRIMÁRIO DE 100 - (NBR 5688)	SEINFRA	M	2,50000000	15,8200	39,5500
TOTAL Material:						364,8160

Mão de Obra						
I2543	SERVENTE	SEINFRA	H	2,00000000	18,4600	36,9200
TOTAL Mão de Obra:						36,9200

Serviço						
C0073	ALVENARIA DE TIJOLO CERÂMICO FURADO (9x19x19)cm C/ARGAMASSA MISTA DE CAL HIDRATADA ESP.=10cm (1:2:8)	SEINFRA	M2	10,05000000	62,9800	632,9490
C0074	ALVENARIA DE TIJOLO CERÂMICO FURADO (9x19x19)cm C/ARGAMASSA MISTA DE CAL HIDRATADA ESP=20 cm	SEINFRA	M2	12,92000000	108,9100	1.407,1172
C0216	ARMADURA CA-50A MÉDIA D= 6,3 A 10,0mm	SEINFRA	KG	41,86000000	11,9600	500,6456
C0838	CONCRETO P/VIBR., FCK 10 MPa COM AGREGADO ADQUIRIDO	SEINFRA	M3	0,29000000	469,9600	136,2884
C0840	CONCRETO P/VIBR., FCK 15 MPa COM AGREGADO ADQUIRIDO	SEINFRA	M3	0,59800000	495,6500	296,3987
C2784	ESCAVAÇÃO MANUAL SOLO DE 1A.CAT. PROF. ATÉ 1.50m	SEINFRA	M3	14,24000000	48,9200	696,6208
C1400	FORMA DE TÁBUAS DE 1" DE 3A. P/FUNDAÇÕES UTIL. 5 X	SEINFRA	M2	1,84000000	77,5400	142,6736
C2123	REBOCO C/ARGAMASSA DE CAL HIDRATADA E AREIA PENEIRADA TRAÇO 1:3 ESP=5 mm P/PAREDE	SEINFRA	M2	11,00000000	25,7600	283,3600
TOTAL Serviço:						4.096,0533
VALOR:						4.497,57

9.1. C1078 DESCUPINIZAÇÃO C/ MATERIAL INSETICIDA (M2)

Material						
I1251	CUPINICIDA TIPO "JINO CUPIM" E "PENETROL"	SEINFRA	L	0,20000000	27,0600	5,4120
TOTAL Material:						5,4120
Mão de Obra						
I0037	AJUDANTE	SEINFRA	H	0,40000000	19,1000	7,6400
TOTAL Mão de Obra:						7,6400
VALOR:						13,05

9.2. C2200 RETELHAMENTO C/ TELHA CERÂMICA ATE 20% NOVA (M2)

Material						
I2045	TELHA CERÂMICA COLONIAL	SEINFRA	UN	6,00000000	0,7100	4,2600
TOTAL Material:						4,2600
Mão de Obra						
I2391	PEDREIRO	SEINFRA	H	1,10000000	24,1600	26,5760
I2543	SERVENTE	SEINFRA	H	1,10000000	18,4600	20,3060
TOTAL Mão de Obra:						46,8820
VALOR:						51,14

9.3. C4460 MADEIRAMENTO P/ TELHA CERÂMICA - (RIPA, CAIBRO, LINHA) (M2)

Material						
I0405	CAIBRO DE 2"x1"	SEINFRA	M	3,50000000	6,4000	22,4000



RELATÓRIO ANALÍTICO - COMPOSIÇÕES DE CUSTOS

OBRA:	REFORMA DA UBS MARIA CREUZA LINHARES SITIO COCAL	DATA:	30/11/2023	BDI:	29,25%	
DESCRIÇÃO:	REFORMA DE PRÉDIO PÚBLICO	FONTE:	VERSÃO	HORA	MES	REF.
LOCAL:	SITIO COCAL, MUNICIPIO DE GRAÇA/CE	SEINFRA	028.1 COM DESONERAÇÃO	84,4%	47,48%	10/2023
CLIENTE:	PREFEITURA MUNICIPAL DE GRAÇA/CE	Composição	PRÓPRIA	0,00%	0,00%	

16519	LINHA DE MASSARANDUBA 12 x 6 CM (5" x 2 1/2")	SEINFRA	M	1,33000000	26,0900	34,6997
11724	PREGO	SEINFRA	KG	0,12000000	17,0000	2,0400
11824	RIPA DE PEROBA (MADEIRA DE 1A QUALIDADE) DE 1X5CM	SEINFRA	M	3,50000000	1,7200	6,0200
					TOTAL Material:	65,1597

Mão de Obra		FONTE	UNID	COEFICIENTE	PREÇO UNITÁRIO	TOTAL
10041	AJUDANTE DE CARPINTEIRO	SEINFRA	H	1,00000000	19,1000	19,1000
10498	CARPINTEIRO	SEINFRA	H	1,00000000	24,1600	24,1600
					TOTAL Mão de Obra:	43,2600
					VALOR:	108,42

9.4. C0660 CALHA DE CHAPA GALVANIZADA 26 DESENVOLVIMENTO 33cm (M)

Material		FONTE	UNID	COEFICIENTE	PREÇO UNITÁRIO	TOTAL
10538	CHAPA DE AÇO GALVANIZADA N.26. DESENV 0.33M	SEINFRA	M	1,03000000	15,3300	15,7899
11725	PREGO 15X15 (1.1/4" x 13) (APROXIMADAMENTE 672UN/KG)	SEINFRA	KG	0,07000000	15,9900	1,1193
11784	REBITES	SEINFRA	KG	0,03000000	63,0700	1,8921
11873	SOLDA 70X30	SEINFRA	KG	0,03000000	128,1200	3,8436
					TOTAL Material:	22,6449

Mão de Obra		FONTE	UNID	COEFICIENTE	PREÇO UNITÁRIO	TOTAL
10043	AJUDANTE DE ENCANADOR	SEINFRA	H	1,00000000	19,1000	19,1000
12320	ENCANADOR	SEINFRA	H	1,00000000	23,4800	23,4800
					TOTAL Mão de Obra:	42,5800
					VALOR:	65,22

9.5. C0388 BEIRAL DE MADEIRA DE (2 X 8)cm, INCLUSIVE PINTURA (M)

Material		FONTE	UNID	COEFICIENTE	PREÇO UNITÁRIO	TOTAL
11100	ESMALTE SINTETICO	SEINFRA	L	0,06000000	31,8800	1,9128
11826	RIPA DE PEROBA (MADEIRA DE 1A QUALIDADE) DE 2X8CM	SEINFRA	M	1,00000000	4,5300	4,5300
					TOTAL Material:	6,4428

Mão de Obra		FONTE	UNID	COEFICIENTE	PREÇO UNITÁRIO	TOTAL
10041	AJUDANTE DE CARPINTEIRO	SEINFRA	H	0,50000000	19,1000	9,5500
10045	AJUDANTE DE PINTOR	SEINFRA	H	0,20000000	19,1000	3,8200
10498	CARPINTEIRO	SEINFRA	H	0,50000000	24,1600	12,0800
					TOTAL Mão de Obra:	25,4500
					VALOR:	31,89

10.1. C4949 VIDRO TEMPERADO INCOLOR C/MASSA E=6MM, COLOCADO (M2)

Material		FONTE	UNID	COEFICIENTE	PREÇO UNITÁRIO	TOTAL
11516	MASSA PARA VIDRO	SEINFRA	KG	1,50000000	10,8200	16,2300
12259	VIDRO TEMPERADO 6MM INCOLOR SEM COLOCAÇÃO	SEINFRA	M2	1,00000000	253,6800	253,6800
					TOTAL Material:	269,9100

Mão de Obra		FONTE	UNID	COEFICIENTE	PREÇO UNITÁRIO	TOTAL
-------------	--	-------	------	-------------	----------------	-------



RELATÓRIO ANALÍTICO - COMPOSIÇÕES DE CUSTOS

OBRA:	REFORMA DA UBS MARIA CREUZA LINHARES SÍTIO COCAL	DATA:	30/11/2023	BDI:	29,25%
DESCRIÇÃO:	REFORMA DE PRÉDIO PÚBLICO	VERSIÃO:	02	HORA:	19,1000
LOCAL:	SÍTIO COCAL, MUNICÍPIO DE GRAÇA/CE	SEINFRA	028,1 COM 0,00% DE OSONERAÇÃO	MES:	47,48%
CLIENTE:	PREFEITURA MUNICIPAL DE GRAÇA/CE	Composição	PROPRIA 0,00%	REF:	10/2023

DE LICITACÃO
Pág. 1199

I0037	AJUDANTE	SEINFRA	H	0,50000000	19,1000	9,5500
I1530	MONTADOR	SEINFRA	H	0,50000000	24,1600	12,0800
					TOTAL Mão de Obra:	21,6300
					VALOR:	291,54

10.2. C4727 CERCA/GRADIL NYLOFOR H=1,53M, MALHA 5 X 20CM - FIO 5,00MM, COM FIXADORES DE POLIAMIDA EM POSTE 40 x 60 MM CHUMBADOS EM BASE DE CONCRETO (EXCLUSIVE ESTA), REVESTIDOS EM POLIESTER POR PROCESSO DE PINTURA ELETROSTÁTICA (GRADIL E POSTE), NAS CORES VERDE OU BRANCA - FORNECIMENTO E INSTALAÇÃO (M)

Material	DESCRIÇÃO	FONTE	UNID	COEFICIENTE	PREÇO UNITÁRIO	TOTAL
19048	FIXADOR POLIAMIDA PARA POSTE, NAS CORES VERDE OU BRANCA	SEINFRA	UN	1,20000000	7,0300	8,4360
19041	PAINEL NYLOFOR 1,53M x 2,5M (A X L) - MALHA 5 x 20 CM - FIO 5,00MM, REVESTIDO EM POLIESTER POR PROCESSO DE PINTURA ELETROSTÁTICA, NAS CORES VERDE OU BRANCA	SEINFRA	UN	0,40000000	557,0000	222,8000
19047	POSTE 40 x 60 MM, PINTURA ELETROSTÁTICA EM POLIESTER, NAS CORES VERDE OU BRANCA (H=2,00M - COM TAMPA) CHUMBADO	SEINFRA	UN	0,40000000	95,6500	38,2600
19049	SERVIÇO - COLOCAÇÃO E MONTAGEM DE CERCA/GRADIL NYLOFOR	SEINFRA	M2	1,53000000	21,1000	32,2830
					TOTAL Material:	301,7790
					VALOR:	301,78

10.3. C4557 PORTÃO DESLIZANTE NYLOFOR, COMPOSTO DE QUADRO, PAINÉIS E ACESSÓRIOS COM PINTURA ELETROSTÁTICA COM TINTA POLIESTER, NAS CORES VERDE OU BRANCA, COM POSTE EM AÇO REVESTIDO, COR VERDE OU BRANCA - FORNECIMENTO E MONTAGEM (M2)

Material	DESCRIÇÃO	FONTE	UNID	COEFICIENTE	PREÇO UNITÁRIO	TOTAL
18437	PORTÃO DESLIZANTE NYLOFOR, COMPOSTO DE QUADRO, PAINÉIS E ACESSÓRIOS COM PINTURA ELETROSTÁTICA COM TINTA POLIESTER, NAS CORES VERDE OU BRANCA, COM POSTE EM AÇO REVESTIDO, COR VERDE OU BRANCA - FORNECIMENTO E MONTAGEM	SEINFRA	M2	1,00000000	630,9100	630,9100
					TOTAL Material:	630,9100
					VALOR:	630,91

10.4. C1952 PORTA 2 FOLHAS C/BANDEIRA DE VIDRO TEMPERADO E=10mm C/MOLA (1.80X2.90)m (CJ)

Material	DESCRIÇÃO	FONTE	UNID	COEFICIENTE	PREÇO UNITÁRIO	TOTAL
I0856	CONTRAPLACA DE FECHADURA CENTRAL (1504)	SEINFRA	UN	1,30000000	22,9000	29,7700
I1034	DOBRADIÇA INFERIOR (1103)	SEINFRA	UN	2,60000000	44,9200	116,7920
I1036	DOBRADIÇA SUPERIOR (1101)	SEINFRA	UN	2,60000000	37,1000	96,4600
I1152	FECHADURA CENTRAL COM 2 CILINDROS (1521)	SEINFRA	UN	1,30000000	137,6200	178,9060
I1525	MOLA HIDRAULICA P/PORTA DE VIDRO (1012)	SEINFRA	UN	2,60000000	771,0200	2.004,6520
I1743	PUXADOR CONCHA (1606)	SEINFRA	UN	2,60000000	14,2500	37,0500
I1896	SUPORTE DE CANTO (1302)	SEINFRA	UN	2,60000000	26,0600	67,7560
I1897	SUPORTE DE CENTRO (1329)	SEINFRA	UN	1,30000000	26,0600	33,8780
I1905	SUPORTE PARA BANDEIRA COM PONTO GIRO (1203)	SEINFRA	UN	2,60000000	66,8400	173,7840
I2160	TRINCO INFERIOR (1502)	SEINFRA	UN	1,30000000	46,1500	59,9950
I2258	VIDRO TEMPERADO 10MM INCOLOR SEM COLOCAÇÃO	SEINFRA	M2	6,78600000	422,2800	2.865,5921
					TOTAL Material:	5.664,8351
					VALOR:	5.664,64



RELATÓRIO ANALÍTICO - COMPOSIÇÕES DE CUSTOS

OBRA:	REFORMA DA UBS MARIA CREUZA LINHARES SÍTIO COCAL	DATA:	30/11/2023	BDI:	29,25%	
DESCRIÇÃO:	REFORMA DE PRÉDIO PÚBLICO	FONTES	VERSÃO	HORA	MEG	REF.
LOCAL:	SÍTIO COCAL, MUNICÍPIO DE GRAÇA/CE	SEINFRA	028.1 COM DESONERAÇÃO	0,414%	17,48%	10/2023
CLIENTE:	PREFEITURA MUNICIPAL DE GRAÇA/CE	Composições	PRÓPRIA	0,00%	0,00%	

COMISSÃO DE LICITAÇÃO
Pág. 1 de 200
Rubrica

10.5. COM-0002 Kit Porta de Madeira Lisa 215x84cm com Batente de MDF Ultra 16cm Melamínico MGM Branco com dobradiças e fechadura (UNID)

Material	DESCR. MATERIAL	FONTES	UNID	COEFICIENTE	PREÇO UNITÁRIO	TOTAL
I1031	DOBRADIÇA DE FERRO PARA PORTA INTERNA	SEINFRA	UN	3,00000000	20,86	62,58
I1155	FECHADURA COMPLETA PARA PORTA INTERNA	SEINFRA	UN	1,00000000	58,69	58,69
INS-79370691	Kit Porta de Madeira Lisa 215x84cm com Batente de MDF Ultra 16cm Melamínico MGM Branco	Composições	UN	1,00000000	666,06	666,06
I1590	PARAFUSO PARA MADEIRA DE 80MM	SEINFRA	UN	8,00000000	0,34	2,72
TOTAL Material:						790,05

Mão de Obra	DESCR. MÃO DE OBRA	FONTES	UNID	COEFICIENTE	PREÇO UNITÁRIO	TOTAL
I0041	AJUDANTE DE CARPINTEIRO	SEINFRA	H	3,75000000	19,10	71,63
I0498	CARPINTEIRO	SEINFRA	H	3,75000000	24,16	90,60
I2391	PEDREIRO	SEINFRA	H	1,40000000	24,16	33,82
I2543	SERVENTE	SEINFRA	H	1,40000000	18,46	25,84
TOTAL Mão de Obra:						221,89
VALOR:						1.011,94

10.6. C2284 SOLEIRA DE GRANITO L= 15cm (M)

Material	DESCR. MATERIAL	FONTES	UNID	COEFICIENTE	PREÇO UNITÁRIO	TOTAL
I1880	SOLEIRA DE GRANITO DE 15CM	SEINFRA	M	1,00000000	75,8400	75,8400
TOTAL Material:						75,8400

Mão de Obra	DESCR. MÃO DE OBRA	FONTES	UNID	COEFICIENTE	PREÇO UNITÁRIO	TOTAL
I2391	PEDREIRO	SEINFRA	H	0,50000000	24,1600	12,0800
I2543	SERVENTE	SEINFRA	H	0,25000000	18,4600	4,6150
TOTAL Mão de Obra:						16,6950

Serviço	DESCR. SERVIÇO	FONTES	UNID	COEFICIENTE	PREÇO UNITÁRIO	TOTAL
C0197	ARGAMASSA MISTA DE CIMENTO CAL HIDR. E AREIA S/PEN. TRAÇO 1:1:4	SEINFRA	M3	0,00375000	720,1000	2,7004
TOTAL Serviço:						2,7004
VALOR:						95,24

11.1. C1615 LATEX DUAS DEMÃOS EM PAREDES INTERNAS S/MASSA (M2)

Material	DESCR. MATERIAL	FONTES	UNID	COEFICIENTE	PREÇO UNITÁRIO	TOTAL
I1490	LÍQUIDO SELADOR PARA PINTURA LATEX	SEINFRA	L	0,12000000	12,0800	1,4496
I1347	LIXA PARA MADEIRA/MASSA	SEINFRA	UN	0,25000000	0,7000	0,1750
I2096	TINTA LATEX	SEINFRA	L	0,17000000	18,2200	3,0974
TOTAL Material:						4,7220

Mão de Obra	DESCR. MÃO DE OBRA	FONTES	UNID	COEFICIENTE	PREÇO UNITÁRIO	TOTAL
I0045	AJUDANTE DE PINTOR	SEINFRA	H	0,35000000	19,1000	6,6850
I2395	PINTOR	SEINFRA	H	0,40000000	24,1600	9,6640
TOTAL Mão de Obra:						16,3490
VALOR:						21,07



RELATÓRIO ANALÍTICO - COMPOSIÇÕES DE CUSTOS

OBRA:	REFORMA DA UBS MARIA CREUZA LINHARES SÍTIO COCAL
DESCRIÇÃO:	REFORMA DE PRÉDIO PÚBLICO
LOCAL:	SÍTIO COCAL, MUNICÍPIO DE GRAÇA/CE
CLIENTE:	PREFEITURA MUNICIPAL DE GRAÇA/CE

DATA:	30/11/2023	BDI:	29,25%	
FONTE	VERSÃO	HORA	MES	REF.
SEINFRA	02& 1 COM DESONERACAO	47,48%	47,48%	10/2023
Composiçõs	PROPRIA	0,00%	0,00%	

COMISSÃO DE LICITAÇÃO
Pág. 120/121
Rubrica

11.2. C1614 LATEX DUAS DEMÃOS EM PAREDES EXTERNAS S/MASSA (M2)

Material	FONTE	UNID	COEFICIENTE	PREÇO UNITÁRIO	TOTAL
10035 AGUARRÁS MINERAL	SEINFRA	L	0,05000000	20,2900	1,0145
11488 LÍQUIDO PREPARADOR DE SUPERFÍCIES	SEINFRA	L	0,12000000	12,7800	1,5336
11347 LIXA PARA MADEIRA/MASSA	SEINFRA	UN	0,25000000	0,7000	0,1750
12097 TINTA LATEX ACRÍLICA	SEINFRA	L	0,17000000	22,2000	3,7740
TOTAL Material:					6,4971

Mão de Obra	FONTE	UNID	COEFICIENTE	PREÇO UNITÁRIO	TOTAL
10045 AJUDANTE DE PINTOR	SEINFRA	H	0,35000000	19,1000	6,6850
12395 PINTOR	SEINFRA	H	0,40000000	24,1600	9,6640
TOTAL Mão de Obra:					16,3490
VALOR:					22,85

11.3. C1208 EMASSAMENTO DE PAREDES INTERNAS 2 DEMÃOS C/MASSA DE PVA (M2)

Material	FONTE	UNID	COEFICIENTE	PREÇO UNITÁRIO	TOTAL
11347 LIXA PARA MADEIRA/MASSA	SEINFRA	UN	0,40000000	0,7000	0,2800
11513 MASSA CORRIDA A BASE DE PVA	SEINFRA	KG	0,70000000	2,1200	1,4840
TOTAL Material:					1,7640

Mão de Obra	FONTE	UNID	COEFICIENTE	PREÇO UNITÁRIO	TOTAL
10045 AJUDANTE DE PINTOR	SEINFRA	H	0,20000000	19,1000	3,8200
12395 PINTOR	SEINFRA	H	0,30000000	24,1600	7,2480
TOTAL Mão de Obra:					11,0680
VALOR:					12,83

11.4. C1621 LETREIRO - LETRA EM PAREDES (UN)

Material	FONTE	UNID	COEFICIENTE	PREÇO UNITÁRIO	TOTAL
11490 LÍQUIDO SELADOR PARA PINTURA LATEX	SEINFRA	L	0,07000000	12,0800	0,8456
11347 LIXA PARA MADEIRA/MASSA	SEINFRA	UN	0,50000000	0,7000	0,3500
11513 MASSA CORRIDA A BASE DE PVA	SEINFRA	KG	0,30000000	2,1200	0,6360
12096 TINTA LATEX	SEINFRA	L	0,08000000	18,2200	1,4576
TOTAL Material:					3,2892

Mão de Obra	FONTE	UNID	COEFICIENTE	PREÇO UNITÁRIO	TOTAL
10045 AJUDANTE DE PINTOR	SEINFRA	H	0,25000000	19,1000	4,7750
12395 PINTOR	SEINFRA	H	0,35000000	24,1600	8,4560
TOTAL Mão de Obra:					13,2310
VALOR:					16,52

11.5. C4714 PINTURA DE LOGOTIPOS COM TINTA À ÓLEO EM CONCRETO (M2)

Material	FONTE	UNID	COEFICIENTE	PREÇO UNITÁRIO	TOTAL
10035 AGUARRÁS MINERAL	SEINFRA	L	0,07000000	20,2900	1,4203
11488 LÍQUIDO PREPARADOR DE SUPERFÍCIES	SEINFRA	L	0,15000000	12,7800	1,9170

RELATÓRIO ANALÍTICO - COMPOSIÇÕES DE CUSTOS

 Prefeitura Municipal de GRAÇA	OBRA:	REFORMA DA UBS MARIA CREUZA LINHARES SÍTIO COCAL	DATA : 30/11/2023		BDI : 29,25%	
	DESCRIÇÃO:	REFORMA DE PRÉDIO PÚBLICO	FONTE	VERSÃO	HORA	
	LOCAL:	SÍTIO COCAL, MUNICÍPIO DE GRAÇA/CE	SEINFRA	028.1 COM DESENERAÇÃO	0,00%	47,48%
	CLIENTE:	PREFEITURA MUNICIPAL DE GRAÇA/CE	Composição	PRÓPRIA	0,06%	0,00%

COMISSÃO DE LICITAÇÃO
Pág. 1202

I1347	LIXA PARA MADEIRA/MASSA	SEINFRA	UN	0,40000000	0,7000	0,2800
I2100	TINTA ÓLEO	SEINFRA	L	0,30000000	19,7700	5,9310
TOTAL Material:						9,5483

Mão de Obra		FONTE	UNID	COEFICIENTE	PREÇO UNITÁRIO	TOTAL
I0045	AJUDANTE DE PINTOR	SEINFRA	H	1,60000000	19,1000	30,5600
I2395	PINTOR	SEINFRA	H	2,00000000	24,1600	48,3200
TOTAL Mão de Obra:						78,8800
VALOR:						88,43

11.6. C1279 ESMALTE DUAS DEMÃOS EM ESQUADRIAS DE FERRO (M2)

Material		FONTE	UNID	COEFICIENTE	PREÇO UNITÁRIO	TOTAL
I0035	AGUARRÁS MINERAL	SEINFRA	L	0,03000000	20,2900	0,6087
I1100	ESMALTE SINTETICO	SEINFRA	L	0,16000000	31,8800	5,1008
I1346	LIXA PARA FERRO	SEINFRA	UN	0,30000000	2,1400	0,6420
I2293	ZARCÃO	SEINFRA	L	0,12000000	28,8100	3,4572
TOTAL Material:						9,8087

Mão de Obra		FONTE	UNID	COEFICIENTE	PREÇO UNITÁRIO	TOTAL
I0045	AJUDANTE DE PINTOR	SEINFRA	H	0,80000000	19,1000	15,2800
I2395	PINTOR	SEINFRA	H	0,80000000	24,1600	19,3280
TOTAL Mão de Obra:						34,6080
VALOR:						44,42

11.7. C1910 PINTURA P/PISO À BASE LATEX ACRÍLICO, TIPO "NOVACOR" (M2)

Material		FONTE	UNID	COEFICIENTE	PREÇO UNITÁRIO	TOTAL
I0154	ÁCIDO MURIÁTICO	SEINFRA	L	0,08000000	6,9400	0,5552
I2097	TINTA LATEX ACRÍLICA	SEINFRA	L	0,25000000	22,2000	5,5500
TOTAL Material:						6,1052

Mão de Obra		FONTE	UNID	COEFICIENTE	PREÇO UNITÁRIO	TOTAL
I2395	PINTOR	SEINFRA	H	0,50000000	24,1600	12,0800
I2543	SERVENTE	SEINFRA	H	0,40000000	18,4600	7,3840
TOTAL Mão de Obra:						19,4640
VALOR:						25,57

12.1. C1898 PEÇAS DE APOIO DEFICIENTES C/TUBO INOX P/WC'S (M)

Material		FONTE	UNID	COEFICIENTE	PREÇO UNITÁRIO	TOTAL
I0108	AREIA GROSSA	SEINFRA	M3	0,00050000	119,5800	0,0598
I0805	CIMENTO PORTLAND	SEINFRA	KG	0,15000000	0,7100	0,1065
I1646	PEÇAS DE APOIO DEFICIENTE C/TUBO INOX EM WC'S	SEINFRA	M	1,00000000	159,0700	159,0700
TOTAL Material:						159,2363

Mão de Obra		FONTE	UNID	COEFICIENTE	PREÇO UNITÁRIO	TOTAL
I1530	MONTADOR	SEINFRA	H	1,00000000	24,1600	24,1600



RELATÓRIO ANALÍTICO - COMPOSIÇÕES DE CUSTOS

OBRA:	REFORMA DA UBS MARIA CREUZA LINHARES SÍTIO COCAL	DATA:	30/11/2023	BDI:	29,25%
DESCRIÇÃO:	REFORMA DE PRÉDIO PÚBLICO	FONTE:	VERSÃO	HORA:	MES:
LOCAL:	SÍTIO COCAL, MUNICÍPIO DE GRAÇA/CE	SEINFRA:	026.1 COM DESONERAÇÃO	0,00%	47,48%
CLIENTE:	PREFEITURA MUNICIPAL DE GRAÇA/CE	Composição:	PRÓPRIA	0,00%	0,00%

COMISSÃO DE LICITAÇÃO
 Pág. 1203
 Rubrica 6,0400

I2391	PEDREIRO	SEINFRA	H	0,25000000	24,1600	6,0400
I2543	SERVENTE	SEINFRA	H	0,35000000	18,4600	6,4610
					TOTAL Mão de Obra:	36,6610
					VALOR:	195,90

12.2. C4635 BACIA SANITÁRIA PARA CADEIRANTES C/ ASSENTO (ABERTURA FRONTAL) (UN)

Material	FONTE	UNID	COEFICIENTE	PREÇO UNITÁRIO	TOTAL
I0082 ANEL DE VEDAÇÃO PARA BACIA	SEINFRA	UN	1,00000000	10,1000	10,1000
I8636 ASSENTO SANITÁRIO COM ABERTURA FRONTAL (PADRÃO ALTO)	SEINFRA	UN	1,00000000	317,4700	317,4700
I8651 BACIA LOUÇA BRANCA COM CAIXA ACOPLADA PARA DEFICIENTE (SEM ASSENTO)	SEINFRA	UN	1,00000000	701,5600	701,5600
I1091 ENGATE CROMADO	SEINFRA	UN	1,00000000	22,5900	22,5900
I1180 FITA DE VEDAÇÃO	SEINFRA	M	0,56000000	0,3600	0,2016
I1282 JOELHO PVC PARA ESGOTO DE 100MM	SEINFRA	UN	1,00000000	8,8200	8,8200
I1516 MASSA PARA VIDRO	SEINFRA	KG	0,10000000	10,8200	1,0820
I1579 PARAFUSO CROMADO P/FIXAÇÃO SANITARIOS, INCLUSIVE PORCA CEGA, ARRUELA E BUCHA DE NYLON	SEINFRA	UN	2,00000000	9,4000	18,8000
TOTAL Material:					1.080,6236

Mão de Obra	FONTE	UNID	COEFICIENTE	PREÇO UNITÁRIO	TOTAL
I0043 AJUDANTE DE ENCANADOR	SEINFRA	H	3,00000000	19,1000	57,3000
I2320 ENCANADOR	SEINFRA	H	3,00000000	23,4800	70,4400
TOTAL Mão de Obra:					127,7400
VALOR:					1.208,36

12.3. C1426 GRADE DE FERRO DE PROTEÇÃO (M2)

Material	FONTE	UNID	COEFICIENTE	PREÇO UNITÁRIO	TOTAL
I0109 AREIA MEDIA	SEINFRA	M3	0,00800000	83,5800	0,6686
I0441 CAL HIDRATADA	SEINFRA	KG	0,57000000	0,9600	0,5472
I0805 CIMENTO PORTLAND	SEINFRA	KG	2,84000000	0,7100	2,0164
I1222 GRADE DE FERRO	SEINFRA	M2	1,00000000	108,6800	108,6800
TOTAL Material:					111,9122

Mão de Obra	FONTE	UNID	COEFICIENTE	PREÇO UNITÁRIO	TOTAL
I2391 PEDREIRO	SEINFRA	H	3,00000000	24,1600	72,4800
I2543 SERVENTE	SEINFRA	H	3,00000000	18,4600	55,3800
TOTAL Mão de Obra:					127,8600
VALOR:					239,77

12.4. C0773 CHAPIM PRÉ-MOLDADO DE CONCRETO (M2)

Equipamento Custo Horário	FONTE	UNID	COEFICIENTE	PREÇO UNITÁRIO	TOTAL
I0682 BETONEIRA ELÉTRICA 580L (CHP)	SEINFRA	H	0,02000000	25,1770	0,5035
TOTAL Equipamento Custo Horário:					0,5035

Material	FONTE	UNID	COEFICIENTE	PREÇO UNITÁRIO	TOTAL
I0163 AÇO CA-50	SEINFRA	KG	1,35000000	7,1000	9,5850

SA 1000



RELATÓRIO ANALÍTICO - COMPOSIÇÕES DE CUSTOS

OBRA:	REFORMA DA UBS MARIA CREUZA LINHARES SÍTIO COCAL	DATA: 30/11/2023	BDI: 29,25%		
DESCRIÇÃO:	REFORMA DE PRÉDIO PÚBLICO	FONTE	VERSÃO	HORA	MES
LOCAL:	SÍTIO COCAL, MUNICÍPIO DE GRAÇA/CE	SEINFRA	028.1 COM DESONERAÇÃO	84,44%	47,48%
CLIENTE:	PREFEITURA MUNICIPAL DE GRAÇA/CE	Composição	PROPN	0,00%	0,00%

I0103	ARAME RECOZIDO N. 18 BWG	SEINFRA	KG	0,02000000	16,5300	0,3306
I0108	AREIA GROSSA	SEINFRA	M3	0,04000000	119,5800	4,7832
I0528	CHAPA COMPENSADO RESINADO 10MM (1.10 X 2.20M)	SEINFRA	M2	1,00000000	35,9500	35,9500
I0805	CIMENTO PORTLAND	SEINFRA	KG	17,36000000	0,7100	12,3256
I1605	PEDRISCO	SEINFRA	M3	0,09000000	100,5000	9,0450
I1724	PREGO	SEINFRA	KG	0,02000000	17,0000	0,3400
					TOTAL Material:	72,3594

Mão de Obra		FONTE	UNID	COEFICIENTE	PREÇO UNITÁRIO	TOTAL
I0121	ARMADOR/FERREIRO	SEINFRA	H	0,80000000	24,1600	19,3280
I0498	CARPINTEIRO	SEINFRA	H	0,70000000	24,1600	16,9120
I2391	PEDREIRO	SEINFRA	H	0,30000000	24,1600	7,2480
I2543	SERVENTE	SEINFRA	H	1,10000000	18,4600	20,3060
					TOTAL Mão de Obra:	63,7940
					VALOR:	136,66

12.5. C3954 CAPINA MANUAL (M2)

Mão de Obra		FONTE	UNID	COEFICIENTE	PREÇO UNITÁRIO	TOTAL
I6815	ENCARREGADO DE TURMA / FEITOR	SEINFRA	H	0,00333333	29,1300	0,0971
I2543	SERVENTE	SEINFRA	H	0,03333333	18,4600	0,6153
					TOTAL Mão de Obra:	0,7124
					VALOR:	0,71

12.6. C3410 CALÇADA DE PROTEÇÃO EM CIMENTADO C/ BASE DE CONCRETO (M2)

Serviço		FONTE	UNID	COEFICIENTE	PREÇO UNITÁRIO	TOTAL
C0055	ALVENARIA DE EMBASAMENTO DE TIJOLO COMUM, C/ARGAMASSA MISTA C/ CAL HIDRATADA	SEINFRA	M3	0,18000000	833,8900	150,1002
C1213	EMBOÇO C/ ARGAMASSA MISTA DE CIMENTO, CAL HIDRATADA E AREIA S/PENEIRAR TRAÇO 1:2:9 ESP.= 20mm P/ PAREDE	SEINFRA	M2	0,52000000	36,7100	19,0892
C2784	ESCAVAÇÃO MANUAL SOLO DE 1A.CAT. PROF. ATÉ 1.50m	SEINFRA	M3	0,12000000	48,9200	5,8704
C1609	LASTRO DE CONCRETO INCLUINDO PREPARO E LANÇAMENTO	SEINFRA	M3	0,07000000	646,4600	45,2522
C2898	PINTURA HIDRACOR	SEINFRA	M2	0,52000000	11,4000	5,9280
C1915	PISO CIMENTADO C/ ARGAMASSA DE CIMENTO E AREIA S/ PENEIRAR, TRAÇO 1:4, ESP.= 1.5cm	SEINFRA	M2	1,00000000	50,8000	50,8000
C2921	REATERRO C/COMPACTAÇÃO MANUAL S/CONTROLE, MATERIAL DA VALA	SEINFRA	M3	0,12000000	31,3800	3,7656
C2121	REBOCO C/ARGAMASSA DE CAL EM PASTA E AREIA PENEIRADA TRAÇO 1:3 ESP=5 mm P/PAREDE	SEINFRA	M2	0,52000000	26,1200	13,5824
					TOTAL Serviço:	294,3880
					VALOR:	294,38

12.7. C0384 BATE-MACAS EM MADEIRA BOLEADA (M)

Material		FONTE	UNID	COEFICIENTE	PREÇO UNITÁRIO	TOTAL
I0453	CALÇO PLÁSTICO	SEINFRA	UN	6,00000000	2,1100	12,6600
I1582	PARAFUSO N.12X25MM	SEINFRA	UN	12,00000000	0,7800	9,3600
I1621	PERFIL BATENTE DE AÇO (14/24)X44MM CHAPA 20 (DIVISÓRIA)	SEINFRA	KG	1,75000000	4,0300	7,0525
I1912	TABUA DE 1"X12" DE 1A.	SEINFRA	M2	0,50000000	89,3100	44,6550



RELATÓRIO ANALÍTICO - COMPOSIÇÕES DE CUSTOS

OBRA:	REFORMA DA UBS MARIA CREUZA LINHARES SÍTIO COCAL	DATA:	30/11/2023	BDI:	29,25%
DESCRIÇÃO:	REFORMA DE PRÉDIO PÚBLICO	SEINFRA	028.1 COM DESONERAÇÃO	HORA	MES
LOCAL:	SÍTIO COCAL, MUNICÍPIO DE GRAÇA/CE	Composição	PRÓPRIA	84,44%	47,48%
CLIENTE:	PREFEITURA MUNICIPAL DE GRAÇA/CE			0,00%	0,00%

cof. 1205
 Rubrica
 73,7275

Mão de Obra		FORTE	UNID	COEFICIENTE	PREÇO UNITÁRIO	TOTAL
10041	AJUDANTE DE CARPINTEIRO	SEINFRA	H	1,20000000	19,1000	22,9200
10498	CARPINTEIRO	SEINFRA	H	1,20000000	24,1600	28,9920
TOTAL Mão de Obra:						51,9120
VALOR:						125,64

12.8. COMP-000X ÁRVORE ORNAMENTAL NATIVA DA REGIÃO COM ALTURA DE CAULE 2,00M C/ AQUISIÇÃO E PLANTIO (UN)

Material		FORTE	UNID	COEFICIENTE	PREÇO UNITÁRIO	TOTAL
10142	ARVORE DE 1,50 a 2,00m C/ADUBO, TUTOR, COVA - Percentual=1,0000%	SEINFRA	UN	1,00000000	103,57	104,61
TOTAL Material:						104,61
Mão de Obra		FORTE	UNID	COEFICIENTE	PREÇO UNITÁRIO	TOTAL
11277	JARDINEIRO - Percentual=1,1000%	SEINFRA	H	8,00000000	20,86	168,72
12543	SERVENTE - Percentual=1,1000%	SEINFRA	H	8,00000000	18,46	149,30
TOTAL Mão de Obra:						318,02
Serviço		FORTE	UNID	COEFICIENTE	PREÇO UNITÁRIO	TOTAL
C2534	TRANSPORTE DE TERRA FÉRTIL.P/PLANTIO DE HERBÁCEAS/ÁRVORES ORNAMENTAIS - Percentual=1,1000%	SEINFRA	M3	1,00000000	6,43	6,50
TOTAL Serviço:						6,50
VALOR:						429,13

12.9. C0112 ARBUSTOS ORNAMENTAIS EM GERAL. C/ ALTURA MÍNIMA DE 50CM (UN)

Material		FORTE	UNID	COEFICIENTE	PREÇO UNITÁRIO	TOTAL
10105	ARBUSTO ORNAMENTAL	SEINFRA	UN	1,00000000	44,5600	44,5600
TOTAL Material:						44,5600
Mão de Obra		FORTE	UNID	COEFICIENTE	PREÇO UNITÁRIO	TOTAL
11277	JARDINEIRO	SEINFRA	H	0,16960000	20,8600	3,5379
TOTAL Mão de Obra:						3,5379
VALOR:						48,10

13.1. C1628 LIMPEZA GERAL (M2)

Mão de Obra		FORTE	UNID	COEFICIENTE	PREÇO UNITÁRIO	TOTAL
12543	SERVENTE	SEINFRA	H	0,70000000	18,4600	12,9220
TOTAL Mão de Obra:						12,9220
VALOR:						12,92

RELATÓRIO ANALÍTICO - COMPOSIÇÕES PRÓPRIAS						
	OBRA:	REFORMA DA UBS MARIA CREUZA LINHARES SÍTIO COCAL	DATA : 30/11/2023		BDI : 29,25%	
	DESCRIÇÃO:	REFORMA DE PRÉDIO PÚBLICO	FONTE	VERSÃO	HORA	MES
	LOCAL:	SÍTIO COCAL, MUNICÍPIO DE GRAÇA/CE	SEINFRA	028.1 COM DESONERACAO	8,41%	47,48%
	CLIENTE:	PREFEITURA MUNICIPAL DE GRAÇA/CE	Composiçõe	PROPR	0,00%	0,00%
						REF. 10/2023

COMISSÃO DE LICITAÇÃO
 Pág. 1206
 Rubrica

COM-0001 ADMINISTRAÇÃO DE OBRA (MÊS)

Mão de Obra		FONTE	UNID	COEFICIENTE	PREÇO UNITÁRIO	TOTAL
18590	ENCARREGADO GERAL/MESTRE DE OBRAS	SEINFRA	MÊS	0,30000000	6.171,03	1.851,31
18583	ENGENHEIRO PLENO	SEINFRA	MÊS	0,14000000	21.959,24	3.074,29
TOTAL Mão de Obra:						4.925,60
VALOR:						4.925,60

COM-0002 Kit Porta de Madeira Lisa 215x84cm com Batente de MDF Ultra 16cm Melamínico MGM Branco com dobradiças e fechadura (UNID)

Material	FONTE	UNID	COEFICIENTE	PREÇO UNITÁRIO	TOTAL
I1031 DOBRADIÇA DE FERRO PARA PORTA INTERNA	SEINFRA	UN	3,00000000	20,86	62,58
I1155 FECHADURA COMPLETA PARA PORTA INTERNA	SEINFRA	UN	1,00000000	58,69	58,69
INS-79370691 Kit Porta de Madeira Lisa 215x84cm com Batente de MDF Ultra 16cm Melamínico MGM Branco	Composições	UN	1,00000000	666,06	666,06
I1590 PARAFUSO PARA MADEIRA DE 80MM	SEINFRA	UN	8,00000000	0,34	2,72
TOTAL Material:					790,05

Mão de Obra		FONTE	UNID	COEFICIENTE	PREÇO UNITÁRIO	TOTAL
I0041	AJUDANTE DE CARPINTEIRO	SEINFRA	H	3,75000000	19,10	71,63
I0498	CARPINTEIRO	SEINFRA	H	3,75000000	24,16	90,60
I2391	PEDREIRO	SEINFRA	H	1,40000000	24,16	33,82
I2543	SERVENTE	SEINFRA	H	1,40000000	18,46	25,84
TOTAL Mão de Obra:						221,89
VALOR:						1.011,94

COMP-000X ÁRVORE ORNAMENTAL NATIVA DA REGIÃO COM ALTURA DE CAULE 2,00M C/ AQUISIÇÃO E PLANTIO (UN)

Material	FONTE	UNID	COEFICIENTE	PREÇO UNITÁRIO	TOTAL
I0142 ARVORE DE 1,50 a 2,00m C/ADUBO, TUTOR, COVA - Percentual=1,0000%	SEINFRA	UN	1,00000000	103,57	104,61
TOTAL Material:					104,61

Mão de Obra		FONTE	UNID	COEFICIENTE	PREÇO UNITÁRIO	TOTAL
I1277	JARDINEIRO - Percentual=1,1000%	SEINFRA	H	8,00000000	20,86	168,72
I2543	SERVENTE - Percentual=1,1000%	SEINFRA	H	8,00000000	18,46	149,30
TOTAL Mão de Obra:						318,02

Serviço	FONTE	UNID	COEFICIENTE	PREÇO UNITÁRIO	TOTAL	
C2534 TRANSPORTE DE TERRA FÉRTIL P/PLANTIO DE HERBÁCEAS/ÁRVORES ORNAMENTAIS - Percentual=1,1000%	SEINFRA	M3	1,00000000	6,43	6,50	
TOTAL Serviço:					6,50	
VALOR:						429,13

CRONOGRAMA FÍSICO-FINANCEIRO

 GRAÇA Prefeitura Municipal de	OBRA:	REFORMA DA UBS MARIA CREUZA LINHARES SÍTIO COCAL	DATA : 30/11/2023		BDI : 29,25%	
	DESCRIÇÃO:	REFORMA DE PRÉDIO PÚBLICO	FONTE	VERSÃO	HORA	
	LOCAL:	SÍTIO COCAL, MUNICÍPIO DE GRAÇA/CE	SEINFRA	028.1 COM DESC. DE RACIONALIZAÇÃO	84,74%	47,48%
	CLIENTE:	PREFEITURA MUNICIPAL DE GRAÇA/CE	Composição	PROGNIA	0,00%	0,00%

COMISSÃO DE LICITAÇÃO
 Pág. 1204

ITEM	DESCRIÇÃO	VALOR (R\$)	MÊS 1	MÊS 2	MÊS 3	Total parcela
1	SERVIÇOS PRELIMINARES	2.993,04	100,00 %			100,00 %
		2.993,04				2.993,04
2	ADMINISTRAÇÃO LOCAL	19.099,02	34,00 %	33,00 %	33,00 %	100,00 %
		6.493,67		6.302,68	6.302,67	19.099,02
3	DEMOLIÇÕES E RETIRADAS	15.510,76	100,00 %			100,00 %
		15.510,76				15.510,76
4	FUNDAÇÕES E SUPERESTRUTURAS	6.659,33	100,00 %			100,00 %
		6.659,33				6.659,33
5	PAREDES E PAINÉIS	1.676,84	50,00 %	50,00 %		100,00 %
		838,42		838,42		1.676,84
6	PISO E REVESTIMENTOS	63.694,16	50,00 %	50,00 %		100,00 %
		31.847,08		31.847,08		63.694,16
7	INSTALAÇÕES ELÉTRICAS	15.486,12		100,00 %		100,00 %
				15.486,12		15.486,12
8	INSTALAÇÕES HIDROSSANITÁRIAS	11.216,29		100,00 %		100,00 %
				11.216,29		11.216,29
9	TELHADO E COBERTURA	35.062,01		100,00 %		100,00 %
				35.062,01		35.062,01
10	ESQUADRIAS E FECHAMENTOS	52.829,70		100,00 %		100,00 %
				52.829,70		52.829,70
11	PINTURAS	19.604,57			100,00 %	100,00 %
					19.604,57	19.604,57
12	SERVIÇOS COMPLEMENTARES	22.365,83			100,00 %	100,00 %
					22.365,83	22.365,83
13	SERVIÇOS FINAIS	2.152,30			100,00 %	100,00 %
					2.152,30	2.152,30
		268.349,97	64.342,30	153.582,30	50.425,37	268.349,97
			64.342,30	217.924,60	268.349,97	268.349,97

P

KEL

JA



COMPOSIÇÃO DO BDI

OBRA:	REFORMA DA UBS MARIA CREUZA LINHARES SITIO COCAL	DATA: 30/11/2023	BDI: 29,25%		
DESCRIÇÃO:	REFORMA DE PRÉDIO PÚBLICO	FGTE	VERSÃO	HORA	MES
LOCAL:	SÍTIO COCAL, MUNICÍPIO DE GRAÇA/CE	SEINFRA	028.1 COM DESONERAÇÃO	84,44%	47,48%
CLIENTE:	PREFEITURA MUNICIPAL DE GRAÇA/CE	Composição	PRÓPRIA	0,00%	0,00%
					REF. 10/2023

COMISSÃO DE LICITAÇÃO
 Pág. 1 208
 Rubrica

COD	DESCRIÇÃO	%
GRUPO A	Despesas Indiretas	
AC	Administração central	4,00
DF	Despesas financeiras	1,25
R	Riscos	1,20
	TOTAL	6,45

GRUPO B	Benefício	
S + G	Garantia/seguros	0,80
L	Lucro	7,00
	TOTAL	7,80

I	Impostos	
C	COFINS	3,00
CP	ISS e PIS	3,65
CPRB	CPRB	4,50
	TOTAL	11,15

BDI = 29,25%

$$\frac{(1 + AC + S + R + G) \times (1 + DF) \times (1 + L)}{(1 - (C + CP + CPRB))} - 1$$

A

vce

A

TABELA DE ENCARGOS SOCIAIS

OBRA:	REFORMA DA UBS MARIA CREUZA LINHARES SÍTIO COCAL	DATA: 30/11/2023	BDI: 29,25%
DESCRIÇÃO:	REFORMA DE PRÉDIO PÚBLICO	FONTE:	VERSÃO:
LOCAL:	SÍTIO COCAL, MUNICÍPIO DE GRAÇA/CE	SEINFRA	028.1 COM DESONERAÇÃO
CLIENTE:	PREFEITURA MUNICIPAL DE GRAÇA/CE	Composição	PROPRIA
		HORA:	MES:
		84,44%	47,48%
		REF.:	10/2023
		0,00%	0,00%

COMISSÃO DE LICITAÇÃO
Pág. 1209

COD	DESCRIÇÃO	HORISTA %	MENSALISTA %
A	GRUPO A		
A1	INSS		
A2	SESI	0,00	0,00
A3	SENAI	1,50	1,50
A4	INCRA	1,00	1,00
A5	SEBRAE	0,20	0,20
A6	Salário Educação	0,60	0,60
A7	Seguro Contra Acidentes de Trabalho	2,50	2,50
A8	FGTS	3,00	3,00
A9	SECONCI	8,00	8,00
		0,00	0,00
	TOTAL	16,80	16,80
B	GRUPO B		
B1	Repouso Semanal Remunerado	17,85	0,00
B2	Feridos	3,71	0,00
B3	Auxílio - Enfermidade	0,87	0,66
B4	13º Salário	11,03	8,33
B5	Licença Paternidade	0,07	0,05
B6	Faltas Justificadas	0,74	0,56
B7	Dias de Chuvas	1,59	0,00
B8	Auxílio Acidente de Trabalho	0,11	0,08
B9	Férias Gozadas	12,35	9,33
B10	Salário Maternidade	0,04	0,03
	TOTAL	48,36	19,04
C	GRUPO C		
C1	Aviso Prévio Indenizado	5,52	4,17
C2	Aviso Prévio Trabalhado	0,13	0,10
C3	Férias Indenizadas	1,72	1,30
C4	Depósito Rescisão Sem Justa Causa	2,87	2,17
C5	Indenização Adicional	0,46	0,35
	TOTAL	10,70	8,09
D	GRUPO D		
D1	Reincidência de Grupo A sobre Grupo B	8,12	3,20
D2	Reincidência de Grupo A sobre Aviso Prévio Trabalhado e Reincidência do FGTS sobre Aviso Prévio Indenizado	0,46	0,35
	TOTAL	8,58	3,55

A + B + C + D = 84,44 47,48



Anotação de Responsabilidade Técnica - ART
Lei nº 6.496, de 7 de dezembro de 1977

CREA-CE

ART OBRA / SERVIÇO
Nº CE20231326175

Conselho Regional de Engenharia e Agronomia do Ceará

INICIAL

1. Responsável Técnico

ANTONIO PAULO LEVY DE MESQUITA XIMENES

Título profissional: **ENGENHEIRO CIVIL**

RNP: 0617321353

Registro: 334096CE

2. Dados do Contrato

Contratante: **Prefeitura Municipal de Graça**

AVENIDA José Cândido de Carvalho

Complemento:

Cidade: **GRAÇA**

Bairro: **Centro**

UF: **CE**

CPF/CNPJ: **23.467.889/0001-17**

Nº: **483**

CEP: **62365000**

Contrato: **0604.01/2021.01**

Celebrado em: **06/04/2021**

Valor: **R\$ 5.488,20**

Tipo de contratante: **Pessoa Jurídica de Direito Público**

Ação Institucional: **NENHUMA - NÃO OPTANTE**



3. Dados da Obra/Serviço

AVENIDA JOSÉ CÂNDIDO DE CARVALHO

Complemento:

Cidade: **GRAÇA**

Data de Início: **01/09/2023**

Finalidade: **SEM DEFINIÇÃO**

Proprietário: **Prefeitura Municipal de Graça**

Bairro: **CENTRO**

UF: **CE**

Nº: **s/n**

CEP: **62365000**

Previsão de término: **31/12/2023**

Coordenadas Geográficas: **-4.045571, -40.752165**

Código: **Não Especificado**

CPF/CNPJ: **23.467.889/0001-17**

4. Atividade Técnica

14 - Elaboração

35 - Elaboração de orçamento > CONSTRUÇÃO CIVIL > EDIFICAÇÕES > DE EDIFICAÇÃO > #1.1.1.1 - DE ALVENARIA

Quantidade

Unidade

6,00

un

35 - Elaboração de orçamento > ESTRUTURAS > ESTRUTURAS DE CONCRETO E ARGAMASSA ARMADA > #2.1.1 - DE ESTRUTURA DE CONCRETO ARMADO

6,00

un

35 - Elaboração de orçamento > CONSTRUÇÃO CIVIL > EDIFICAÇÕES > DE REFORMA DE EDIFICAÇÃO > #1.1.2.1 - DE ALVENARIA

6,00

un

16 - Execução

80 - Projeto > CONSTRUÇÃO CIVIL > EDIFICAÇÕES > DE EDIFICAÇÃO > #1.1.1.1 - DE ALVENARIA

Quantidade

Unidade

6,00

un

80 - Projeto > ESTRUTURAS > ESTRUTURAS DE CONCRETO E ARGAMASSA ARMADA > #2.1.1 - DE ESTRUTURA DE CONCRETO ARMADO

6,00

un

80 - Projeto > CONSTRUÇÃO CIVIL > EDIFICAÇÕES > DE REFORMA DE EDIFICAÇÃO > #1.1.2.1 - DE ALVENARIA

6,00

un

18 - Fiscalização

60 - Fiscalização de obra > CONSTRUÇÃO CIVIL > EDIFICAÇÕES > DE EDIFICAÇÃO > #1.1.1.1 - DE ALVENARIA

Quantidade

Unidade

6,00

un

60 - Fiscalização de obra > ESTRUTURAS > ESTRUTURAS DE CONCRETO E ARGAMASSA ARMADA > #2.1.1 - DE ESTRUTURA DE CONCRETO ARMADO

6,00

un

60 - Fiscalização de obra > CONSTRUÇÃO CIVIL > EDIFICAÇÕES > DE REFORMA DE EDIFICAÇÃO > #1.1.2.1 - DE ALVENARIA

6,00

un

Após a conclusão das atividades técnicas o profissional deve proceder a baixa desta ART

5. Observações

REFORMA DAS UBS's DO BAIRRO SANTA LUZIA, CAETANO, COCAL, CONJUNTO HABITACIONAL 15 DE ABRIL, EXTREMAS DE SANTA LUZIA E PIRITUBA NO MUNICÍPIO DE GRAÇA/CE.

6. Declarações

- Declaro que estou cumprindo as regras de acessibilidade previstas nas normas técnicas da ABNT, na legislação específica e no decreto n. 5296/2004.

7. Entidade de Classe

NENHUMA - NÃO OPTANTE

A autenticidade desta ART pode ser verificada em: <https://crea-ce.sitac.com.br/publico/>, com a chave: ZD17A
Impresso em: 12/12/2023 às 10:04:32 por: ip: 181.232.140.224

www.crea.org.br
Tel: (85) 3453-5800

faleconosco@crea.org.br
Fax: (85) 3453-5804

CREA-CE
Conselho Regional de Engenharia e Agronomia do Ceará





Anotação de Responsabilidade Técnica - ART
Lei nº 6.496, de 7 de dezembro de 1977

CREA-CE

ART OBRA / SERVIÇO
Nº CE20231326175

Conselho Regional de Engenharia e Agronomia do Ceará

INICIAL

8. Assinaturas _____

Declaro serem verdadeiras as informações acima

Antonio Paulo Levy de M. Ximenes

ANTONIO PAULO LEVY DE MESQUITA XIMENES - CPF: 048.274.313-10

_____ de _____ de _____
Local data

Paulo Ximenes
Prefeitura Municipal de Graça - CNPJ: 23.467.889/0001-17

9. Informações _____

* A ART é válida somente quando quitada, mediante apresentação do comprovante do pagamento ou conferência no site do Crea.

10. Valor _____

Valor da ART: R\$ 96,62

Registrada em: 11/12/2023

Valor pago: R\$ 96,62

Nosso Número: 8216575646



[Handwritten marks]

A autenticidade desta ART pode ser verificada em: <https://crea-ce.sitac.com.br/publico/>, com a chave: ZD17A
Impresso em: 12/12/2023 às 10:04:32 por: , ip: 181.232.140.224

