



GOVERNO MUNICIPAL DE  
**GRAÇA**

COMISSÃO DE LICITAÇÃO  
Pág. 1006  
A  
Rubrica

**MEMORIAL DESCRITIVO E ESPECIFICAÇÕES TÉCNICAS**  
REFORMA DA UBS (JOSÉ XIMENES DE FARIAS) NA LOCALIDADE DE  
PIRITUBA

Graça-CE

PREFEITURA MUNICIPAL DE GRAÇA  
PRÉDIO DA ADMINISTRAÇÃO PÚBLICA  
AVENIDA JOSÉ CÂNDIDO DE CARVALHO, Nº 483, CENTRO, GRAÇA-CE  
62.365-000  
(88) 3656.1255  
WWW.GRAÇA.CE.GOV.BR

*A*



### SUMÁRIO

1. APRESENTAÇÃO.....	2
2. CONSIDERAÇÕES GERAIS.....	2
3. OBJETO.....	2
4. PROJETO.....	2
5. NORMAS.....	2
6. ASSISTÊNCIA TÉCNICA E ADMINISTRATIVA.....	2
7. MATERIAS, MÃO DE OBRA E EQUIPAMENTOS.....	2
8. MEMORIAL DESCRITIVO DE SERVIÇOS.....	3
9. RELATÓRIO FOTOGRÁFICO.....	8
10. PLANTA.....	9
11. ORÇAMENTO.....	10



## 1. APRESENTAÇÃO

A referida obra/reforma será executada na localidade de Pirituba no Município de Graça/CE, na Unidade Básico de Saúde.

## 2. CONSIDERAÇÕES GERAIS

A execução da obra proporcionará a melhoria da qualidade do atendimento aos moradores e melhores condições de trabalho aos profissionais de saúde.

## 3. OBJETO

O presente MEMORIAL DESCRITIVO E ESPECIFICAÇÕES TÉCNICAS têm como objetivo orientar o SERVIÇO DE REFORMA DA UBS (JOSÉ XIMENES DE FARIAS) NA LOCALIDADE DE PIRITUBA.

## 4. PROJETO

A execução da obra deverá obedecer integralmente e rigorosamente aos projetos, especificações e detalhes que serão fornecidos ao construtor com todas as características necessárias à perfeita execução dos serviços.

## 5. NORMAS

Fazem parte integrante deste, independente de transcrição, todas as normas, especificações e métodos da Associação Brasileira de Normas Técnicas (ABNT) que tenham relação com os serviços objeto do contrato.

## 6. ASSISTÊNCIA TÉCNICA E ADMINISTRATIVA

A empreiteira obriga-se saber as responsabilidades legais vigentes, prestar toda assistência técnica e administrativa necessária a fim de imprimir andamento conveniente à obra.

A responsabilidade técnica da obra será de Profissional pertencente ao quadro de pessoal e devidamente Habilitado Registrado no Conselho Regional de Engenharia – CREA.

## 7. MATERIAS, MÃO DE OBRA E EQUIPAMENTOS

Todo material a ser utilizado na obra será de primeira qualidade. A mão-de-obra deverá ser idônea, de modo a reunir uma equipe homogênea que assegurem o bom andamento dos serviços.

A. P. Levy de M. Ximenes  
Engenheiro Civil  
CREA/CE Nº 334096

PREFEITURA MUNICIPAL DE GRAÇA  
PRÉDIO DA ADMINISTRAÇÃO PÚBLICA  
AVENIDA JOSÉ CÂNDIDO DE CARVALHO, Nº 483, CENTRO, GRAÇA-CE  
62.365-000  
(88) 3656.1255  
WWW.GRAÇA.CE.GOV.BR



## 8. MEMORIAL DESCRITIVO DE SERVIÇOS

### PLACA PADRÃO DE OBRA, TIPO BANNER

Serviço executado pela empresa CONTRATANTE com o objetivo de fornecer as informações referentes à obra. A placa indicativa da obra deverá ser executada respeitando rigorosamente às referências cromáticas, as dimensões e os tipos de letras e logotipos do modelo apresentado pelo Órgão Público Contratante. A placa será tipo Banner, com dimensão 3,00X 2,00 m instalada em local visível a todos.

### CAPINA MANUAL

O terreno em torno de toda a edificação será limpo e campinado manualmente.

### ADMINISTRAÇÃO DE OBRA

A empreiteira obriga-se saber as responsabilidades legais vigentes, prestar toda assistência técnica e administrativa necessária a fim de imprimir andamento conveniente à obra.

A responsabilidade técnica da obra será de Profissional pertencente ao quadro de pessoal e devidamente Habilitado e Registrado no Conselho Regional de Engenharia e Agronomia – CREA.

Durante a execução de toda a obra, contará com o acompanhamento técnico de engenheiro civil pleno e um encarregado geral para o monitoramento das turmas de calceteiro e serventes.

### DEMOLIÇÃO DE REVESTIMENTO C/ARGAMASSA

As paredes como revestimento que estiverem deterioradas pela ação da água serão demolidas para posterior manutenção.

### DEMOLIÇÃO DE PISO CERÂMICO SOBRE LASTRO DE CONCRETO

O piso cerâmico será demolido e retirado para posterior instalação e um novo. É recomendado que seja tomado os devidos cuidados com os encontros dos pisos com a parede no momento da quebra para não danificar as peças cerâmicas das paredes.

### CARGA MANUAL DE ENTULHO EM CAMINHÃO BASCULANTE - TRANSPORTE DE MATERIAL, EXCETO ROCHA EM CAMINHÃO ATÉ 5 KM

Todo o entulho gerado nas demolições que não forem reaproveitados serão carregados e transportados para local devido.

### CHAPISCO C/ ARGAMASSA DE CIMENTO E AREIA S/PENEIRAR TRAÇO 1:3 ESP.= 5mm P/ PAREDE



A argamassa de chapisco deverá ter consistência fluida e ser constituída de areia, predominantemente grossa, com dimensão máxima entre 2,4 e 6,3 mm O chapisco deverá apresentar espessura máxima de 5 mm, textura aberta com superfície irregular e descontínua, de forma a permitir a visualização de pequenas áreas da base. Quando a superfície for extremamente lisa, ou untada por produtos utilizados nas formas, é aconselhável apiloar, ou jatear areia antes chapiscar.

Recomendações: Molhar a superfície a chapiscar. A aplicação do chapisco deverá ser realizada através de aspersão vigorosa da argamassa de cimento e areia no traço 1:3, continuamente, sobre toda área da base que se pretende revestir. Deverá ser empregado o aditivo Bianco à água de amassamento na proporção 1:2.

#### EMBOÇO C/ ARGAMASSA DE CIMENTO E AREIA PENEIRADA, TRAÇO 1:4

A argamassa do emboço deverá ter consistência adequada ao uso, compatível ao processo de aplicação (manual ou mecânica). A base a receber o emboço deverá estar chapiscada. Caso aparente irregularidades superficial superior a 10 mm, como depressões, furos, eventuais excessos de argamassa, das juntas da alvenaria ou outras saliências, deverão ser reparados, antes de iniciar o revestimento. O procedimento de execução deverá obedecer a NBR 7200 – Revestimentos de paredes e tetos com argamassa – materiais, preparo, aplicação e manutenção.

#### REBOCO C/ ARGAMASSA DE CIMENTO E AREIA PENEIRADA, TRAÇO 1:3

A argamassa do reboço deverá ter consistência adequada ao uso, compatível ao processo de aplicação (manual ou mecânica). A base a receber o emboço deverá estar chapiscada. Caso aparente irregularidades superficial superior a 10 mm, como depressões, furos, eventuais excessos de argamassa, das juntas da alvenaria ou outras saliências, deverão ser reparados, antes de iniciar o revestimento. O procedimento de execução deverá obedecer a NBR 7200 – Revestimentos de paredes e tetos com argamassa – materiais, preparo, aplicação e manutenção.

#### CERÂMICA ESMALTADA RETIFICADA C/ ARG. PRÉ-FABRICADA ACIMA DE 30x30 cm (900 cm<sup>2</sup>) - PEI-5/PEI-4 - P/ PISO

O preparo manual, colocar a argamassa em caixa apropriada para argamassas e adicionar água aos poucos, misturando e amassando até obter uma argamassa sem grumos, pastosa e aderente. O emboço deve ser previamente umedecido com o auxílio de uma trincha ou brocha, sem saturá-lo, momentos antes da aplicação da argamassa colante. A argamassa é aplicada com pressão de baixo para cima sobre o substrato com auxílio do lado liso da desempenadeira metálica, em seguida, formar cordões com o lado dentado. O assentamento das placas cerâmicas só deve ocorrer após um período mínimo de cura da base de sete dias sobre emboço e de 14 dias sobre as demais bases.



CERÂMICA ESMALTADA RETIFICADA C/ ARG. PRÉ-FABRICADA ACIMA DE 30x30cm (900cm<sup>2</sup>) - PEI-5/PEI-4 - P/ PAREDE

O preparo manual, colocar a argamassa em caixa apropriada para argamassas e adicionar água aos poucos, misturando e amassando até obter uma argamassa sem grumos, pastosa e aderente. O emboço deve ser previamente umedecido com o auxílio de uma trincha ou brocha, sem saturá-lo, momentos antes da aplicação da argamassa colante. A argamassa é aplicada com pressão de baixo para cima sobre o substrato com auxílio do lado liso da desempenadeira metálica, em seguida, formar cordões com o lado dentado. O assentamento das placas cerâmicas só deve ocorrer após um período mínimo de cura da base de sete dias sobre emboço e de 14 dias sobre as demais bases.

PISO DE CONCRETO FCK=13,5MPa ESP=7 cm, INCL. PREPARO DE CAIXA

A calçada de acesso dentro do prédio ter sua largura aumentada igualando sua dimensão com a largura da entrada principal em 2,00m. Os serviços deverão ser executados de acordo com as dimensões, recomendações e condições especificadas em memorial de cálculo e planta. A argamassa de assentamento deverá apresentar resistência e trabalhabilidade adequadas aos serviços. Após a execução deve-se cerca e sinalizar a área de concreto realizada para conservação e cura correta do concreto

A base para recebimento do concreto deverá estar plana e compactada. Sobre o terreno será colocada uma porcentagem adequada de água para o solo não absorver grande parte da água do concreto. Servirá como forma ripas de peroba 1x7cm.

#### INSTALAÇÕES ELÉTRICAS

Todas as instalações elétricas serão substituídas e reparadas para melhor e seguro uso. Disjuntores, eletrodutos e luminárias serão substituídos.

#### INSTALAÇÕES HIDROSSANITÁRIAS

Os banheiros terão suas peças reparadas. Os sifões serão substituídos assim como as bacias sanitárias.

RETELHAMENTO C/ TELHA CERÂMICA ATE 20% NOVA - MADEIRAMENTO P/ TELHA CERÂMICA - (RIPA, CAIBRO, LINHA)

A cobertura será reparada e executada com telhas tipo colonial em toda a área da cobertura, com arremate de cumeeira e dos beirais na massa de traço 1:6. O madeiramento será executado com madeira maçaranduba, ou similar, própria para o uso em cobertas e telhados. É ressaltado que ao fim do serviço todas as telhas e estruturas de madeira do telhado deverão estar em perfeito estado e livre de pragas.

A. P. Levy de M. Ximenes  
Engenheiro Civil  
CREA/CE Nº 334096

PREFEITURA MUNICIPAL DE GRAÇA  
PRÉDIO DA ADMINISTRAÇÃO PÚBLICA  
AVENIDA JOSÉ CÂNDIDO DE CARVALHO, Nº 483, CENTRO, GRAÇA-CE  
62.365-000  
(88) 3656.1255

WWW.GRAÇA.CE.GOV.BR



#### GRADE DE FERRO DE PROTEÇÃO

Serão instaladas grades de ferro nas esquadrias da edificação para proteção do local.

#### LATEX DUAS DEMÃOS EM PAREDES INTERNAS S/MASSA

Serão pintados os forros internos das unidades.

#### LATEX DUAS DEMÃOS EM PAREDES EXTERNAS S/MASSA

Execução de serviços de pintura em paredes externas, com tinta látex, a ser aplicado em superfície de alvenaria, conferindo-lhe um acabamento uniforme e colorido. A superfície deve estar plana, sem fendas e buracos, antes da aplicação da tinta. O substrato deve ser firme, limpo, seco, sem poeira, gordura, sabão e mofo. A pintura só deve ser aplicada sobre superfície nova de argamassa, no mínimo, 30 dias após sua execução; não se deve aplicar a tinta diretamente sobre a parede caiada, é necessário escovar a superfície e aplicar uma demão de fundo preparada para paredes. Para superfícies porosas, é recomendável aplicar um fundo selador, a fim de uniformizar a absorção do produto.

A cor deve ser definida no projeto. Deve-se manter o ambiente bem ventilado durante a aplicação e secagem da tinta. Uso de mão-de-obra habilitada. Uso obrigatório de Equipamento de Proteção Individual (EPI), principalmente da máscara e óculos protetores quando a aplicação for através da pulverização. Deve ser aplicada com rolo de lã de carneiro, pincel ou revólver sobre a superfície preparada. Cada demão da pintura deve ser aplicada somente após a secagem completa da demão anterior, com intervalo de tempo mínimo de 4 horas

#### EMASSAMENTO DE PAREDES INTERNAS 2 DEMÃOS C/MASSA DE PVA

Serão emassados os forros internos das unidades.

#### LETREIRO - LETRA EM PAREDES

Abaixo do gradil será desenhado o nome da unidade básica e outras palavras que a administração solicitar.

#### PINTURA DE LOGOTIPOS COM TINTA À ÓLEO EM CONCRETO

Será desenhado a baixo do gradil a logo da Prefeitura Municipal de Graça.

#### ESMALTE DUAS DEMÃOS EM ESQUADRIAS DE FERRO

Todas as grades de ferro terão suas pinturas restauradas com esmalte em duas demãos.

#### PINTURA P/PISO À BASE LATEX ACRÍLICO, TIPO "NOVACOR"



A calçada externa será pintada com tinta de piso na cor cinza para melhor visual da unidade básica.

PINTURA C/ TINTA EPOXI EM ESTRUTURA DE AÇO CARBONO 50 MICRA C/REVÓLVER

As peças Gradis e as portas de ferro serão pintadas com tinta epóxi.

#### LIMPEZA GERAL

O serviço de limpeza deverá obedecer a alguns requisitos: Remover todo o entulho, detritos e equipamentos, ferramentas e demais objetos. Lavar com água e detergente as superfícies laváveis. Dar polimento com cera e polidores nos pisos, balcões, equipamentos, luminárias, lâmpadas, metais, ferragens e vidros.

O serviço de limpeza geral será considerado concluído quando não houver mais sujeira e todas as superfícies estiverem polidas. Evitar danos nos vidros, móveis, luminárias, equipamentos, revestimentos e pintura. Uso obrigatório de Equipamento de Proteção Individual (EPI).





GOVERNO MUNICIPAL DE  
**GRAÇA**



## 9. RELATÓRIO FOTOGRÁFICO

**A. P. Levy de M. Ximenes**  
Engenheiro Civil  
CREA/CE Nº 334096

**PREFEITURA MUNICIPAL DE GRAÇA**  
PRÉDIO DA ADMINISTRAÇÃO PÚBLICA  
AVENIDA JOSÉ CÂNDIDO DE CARVALHO, Nº 483, CENTRO, GRAÇA-CE  
62.365-000  
(88) 3656.1255  
WWW.GRAÇA.CE.GOV.BR

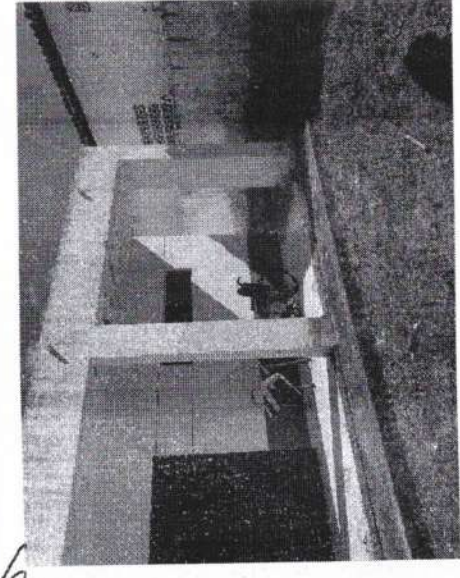
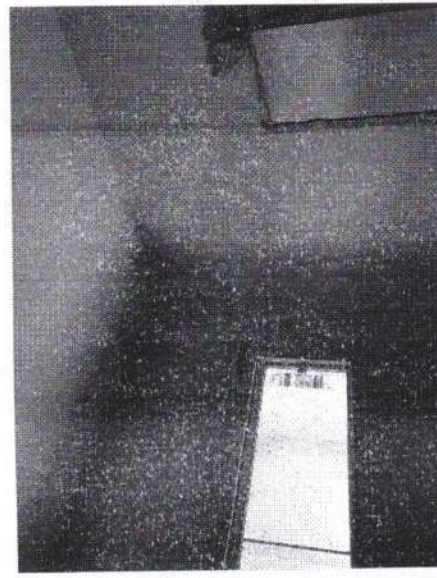
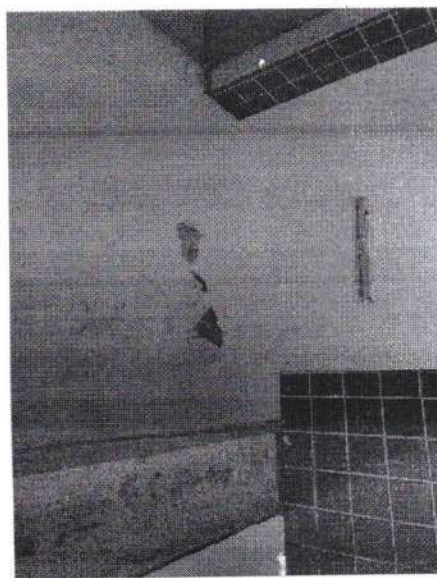
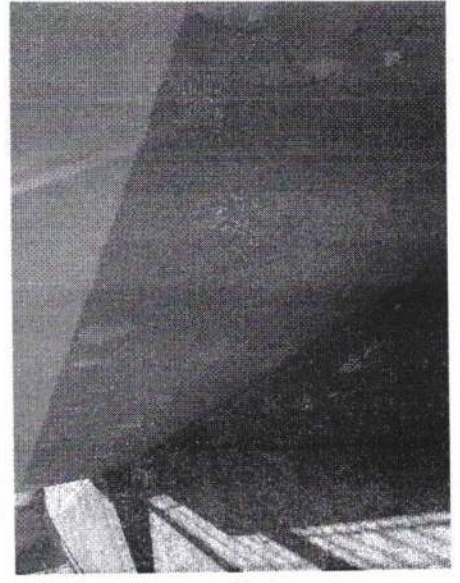
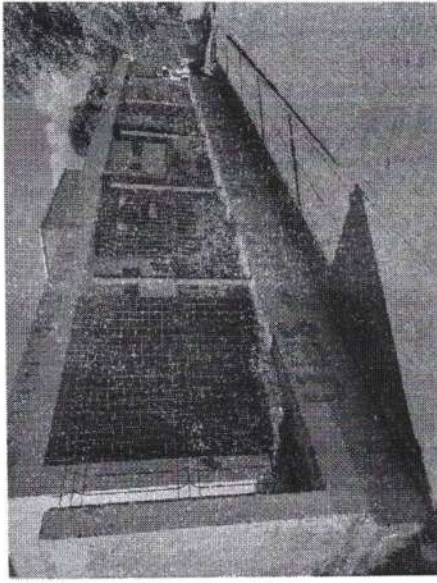
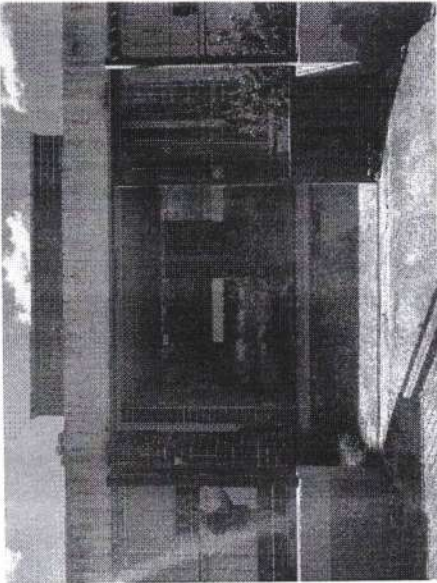
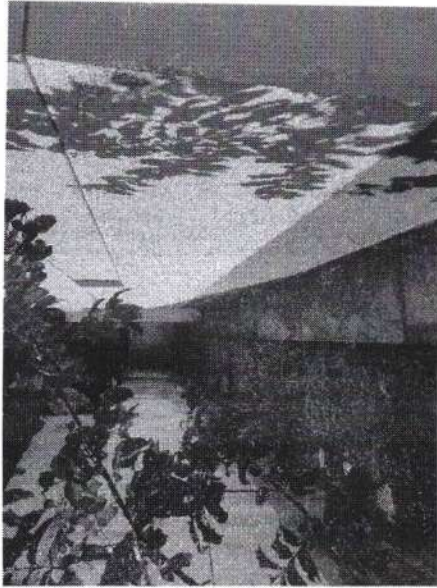

A. P. Levy de M. Ximenes  
Engenheiro Civil  
CREA/CE Nº 331098

val

JA

JA

Rubr

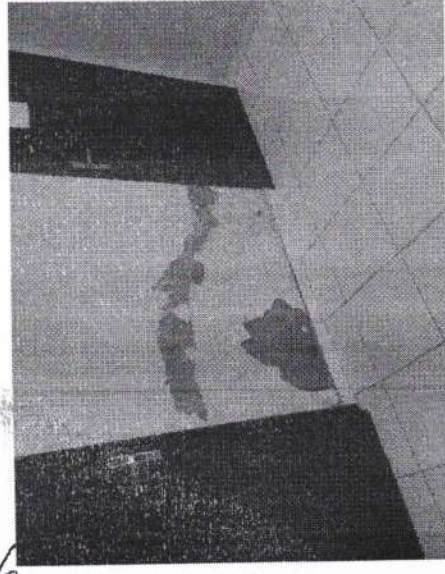
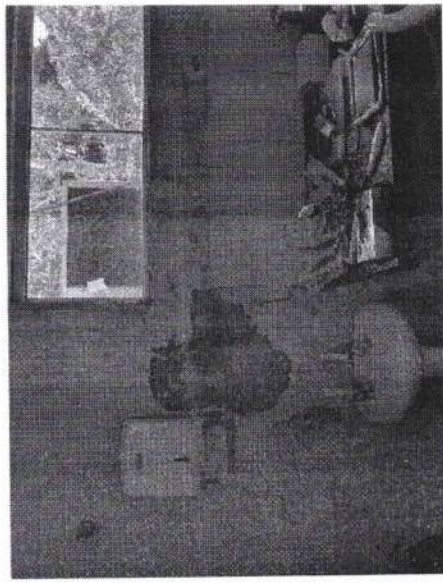

SA Ksel

A. P. Levy de M. Ximenes  
Engenheiro Civil  
CREA/CE Nº 331098



GOVERNO MUNICIPAL DE  
**GRAÇA**

COMISSÃO DE LICITAÇÃO  
Pág. 1017  
Rubrica

10. PLANTA

A. P. Levy de M. Ximenes  
Engenheiro Civil  
CREA/CE Nº 334096

PREFEITURA MUNICIPAL DE GRAÇA  
PRÉDIO DA ADMINISTRAÇÃO PÚBLICA  
AVENIDA JOSÉ CÂNDIDO DE CARVALHO, Nº 483, CENTRO, GRAÇA-CE  
62.365-000  
(88) 3656.1255  
WWW.GRAÇA.CE.GOV.BR

A

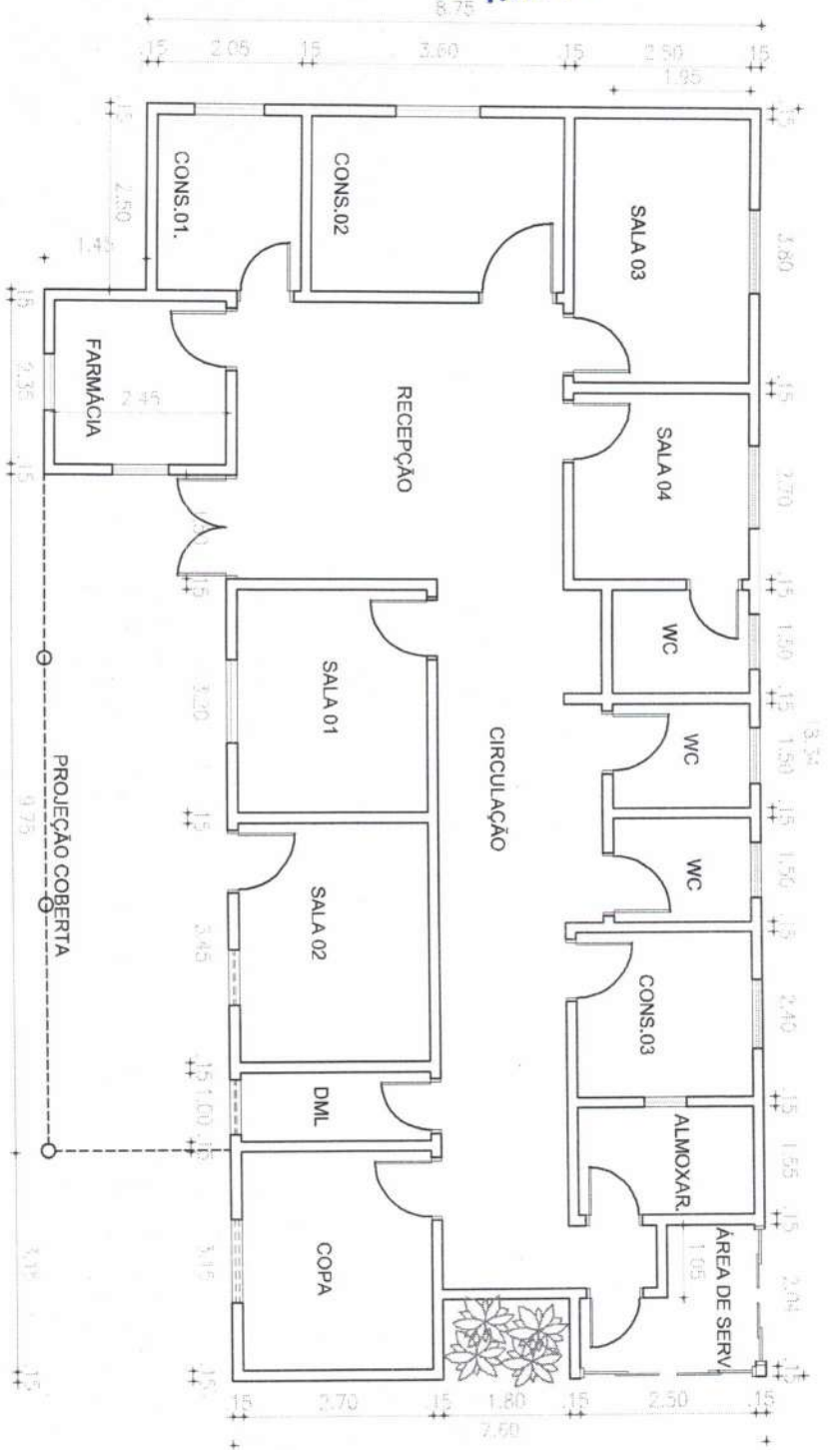

*[Handwritten signature]*  
*[Handwritten initials]*

PREFEITURA

RESP. TÉCNICO

A. P. Leve *[Signature]* M. Ximenes  
 Engenheiro Civil  
 CREA CE Nº 351096

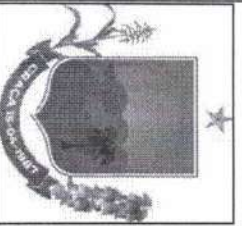

PROJETO: PROJETO ARQUITETÔNICO  
 ENDEREÇO: MUNICÍPIO DE GRAÇA, SEDE E INTERIOR, CEARÁ

PROJETO: REFORMA DE UBS's DO MUNICÍPIO

DATA: \_\_\_\_\_ ÁREA DO TERRENO: \_\_\_\_\_ ÁREA CONSTRUÍDA: \_\_\_\_\_

ESCALA INDICADA

PRANCHA 01  
 01 de 04

1 - OS DESENHOS AUTÔNOMOS DESTES PROJETOS SÃO MENSURADOS POR LEI, SEM USAR INVENÇÃO E DESALINHAMENTO ESTA SUJEITO A PENALIZAÇÃO.  
 2 - QUANTOSQUER MODIFICAÇÕES NESSE PROJETO DEVEM SER COMUNICADAS E AUTORIZADAS PELO ENGENHEIRO RESPONSÁVEL.

COMISSÃO DE LICITAÇÃO  
 Pág. 1019  
 Rubrica

COLA NA METALICA 110 X 110 CM  
 FINIÇA NA COR VERDE

GRANULATO CEGOS MAIOR  
 VERDE BRANCA 6 X 20 CM  
 FIDA 20/20



BATERIE METALICA PARA PORTÃO 6x41 CM  
 QUANTO NYLOR VERDE

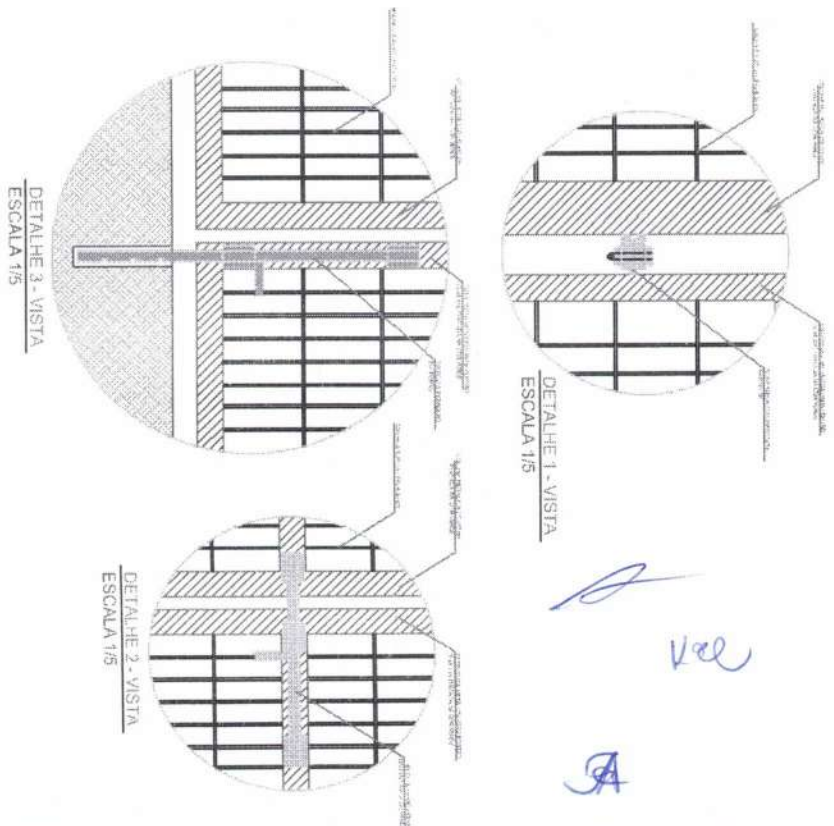

*Handwritten signatures and initials: 'A', 'Vee', 'A'*

DETALHE PORTÃO NYLORFOR

PREFEITURA RESP. TÉCNICO

A. P. Levy de M. Ximenes  
 Engenheiro Civil  
 CREA C.E. N.º 333086

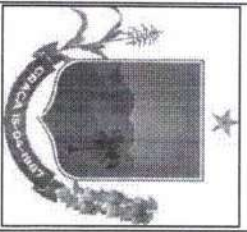

PROJETO: PROJETO ARQUITETÔNICO

ENDEREÇO: MUNICÍPIO DE GRAÇA, SEDE E INTERIOR, CEARÁ

PROJETO: REFORMA DE UBS's DO MUNICÍPIO

DATA: \_\_\_\_\_ ÁREA DO TERRENO: \_\_\_\_\_ ÁREA CONSTRUÍDA: \_\_\_\_\_

ESCALA INDICADA: PRANCHA 02

02 de 04

1 - OS DIREITOS AUTORAIS DESTES PROJETOS SÃO RESERVADOS POR LEI. NÃO SERÁ REPRODUZIDO E DESAUTILIZADO SEMA SUJEITO À PERMISSÃO DO AUTOR.  
 2 - QUANDO SUAS REALIZAÇÕES NESTE PRÉSTIO DEVEM SER COMERCIAIS E AUTORIZADAS PELO ENGENHEIRO RESPONSÁVEL.

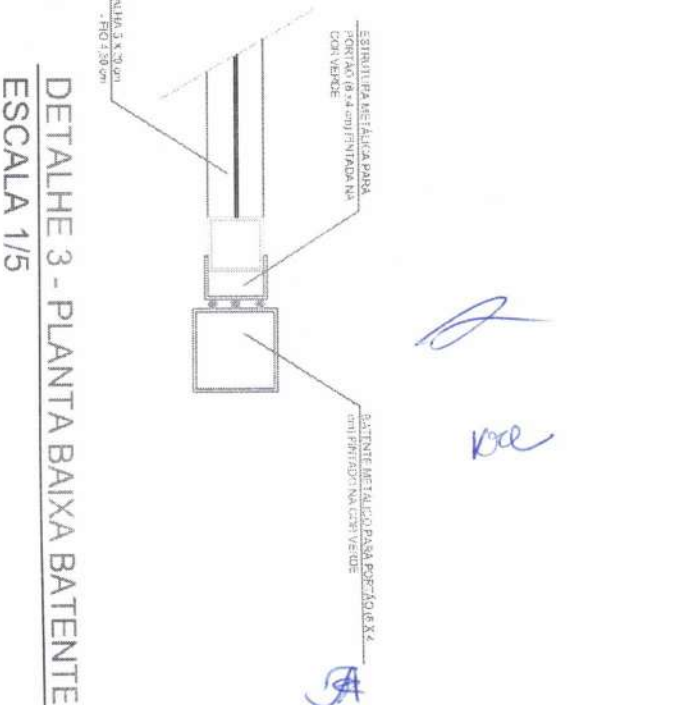
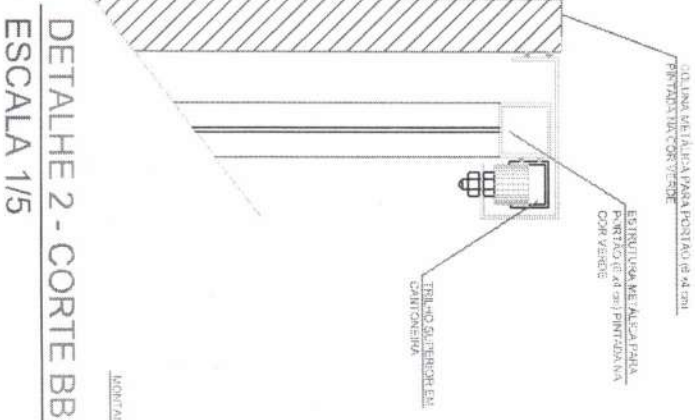
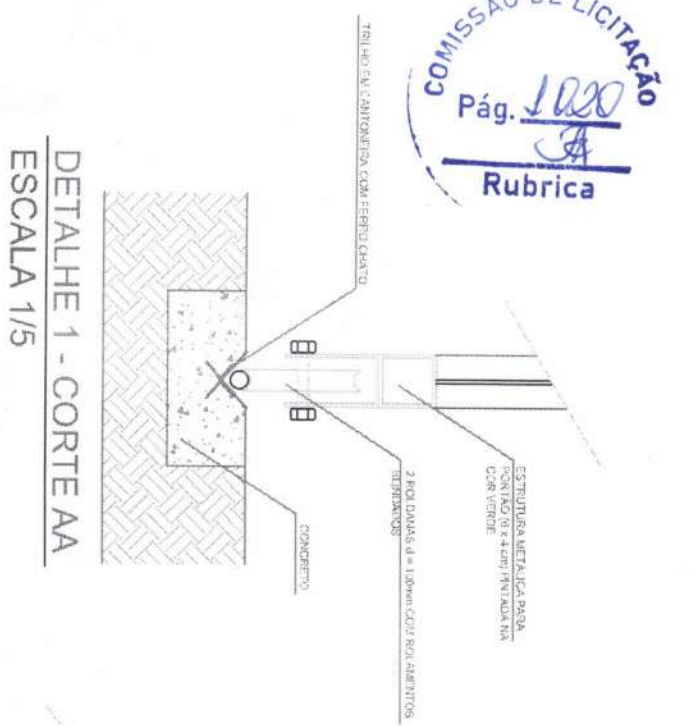

*[Handwritten signature]*  
 Koe

*[Handwritten initials]*

PREFEITURA \_\_\_\_\_ RESP. TÉCNICO \_\_\_\_\_

A. P. Levy de M. Ximenes  
 Engenheiro Civil  
 CREA/CE. N.º 384086

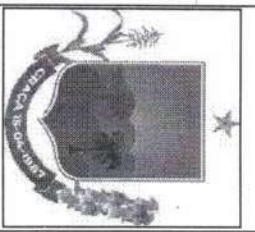

PROJETO \_\_\_\_\_ PROJETO ARQUITETÔNICO \_\_\_\_\_

ENDEREÇO: MUNICÍPIO DE GRAÇA, SEDE E INTERIOR, CEARÁ.

PROJETO \_\_\_\_\_

**REFORMA DE UBS's DO MUNICÍPIO**

DATA \_\_\_\_\_ ÁREA DO TERRENO \_\_\_\_\_ ÁREA CONSTRUÍDA \_\_\_\_\_

ESCALA INDICADA

PRANCHA **03**

03 de 04

1 - OS DIREITOS AUTORAIS DESSE PROJETO SÃO RESERVADOS POR LEI, SENDO RELEVADO E DISALTOCIZADO ESTA SILENCIO A PERMISSÃO  
 2 - QUANTAS REPRODUÇÕES NESTE PRATO DEVEM SER COMERCIAIS E AUTORIZADAS PELO ENGENHEIRO RESPONSÁVEL.

DETALHE DA FIXAÇÃO

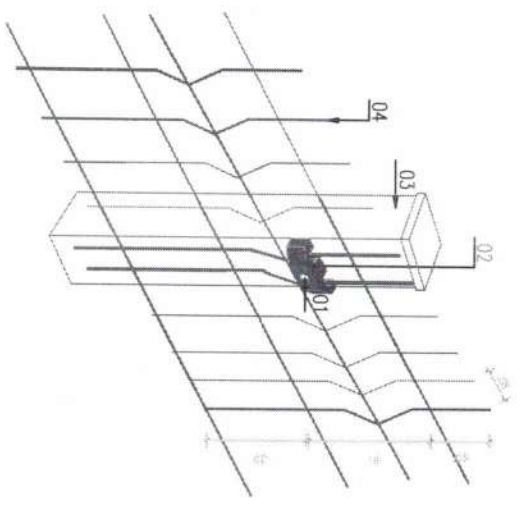

- 01 - Parafuso em aço inox com pino central M5x40 mm vedado com cap's plástico
- 02 - Fixador em poliamida
- 03 - Poste feito em chapa de aço em borse de concreto
- 04 - Malha em aço revestido na cor verde

CORTE LATERAL

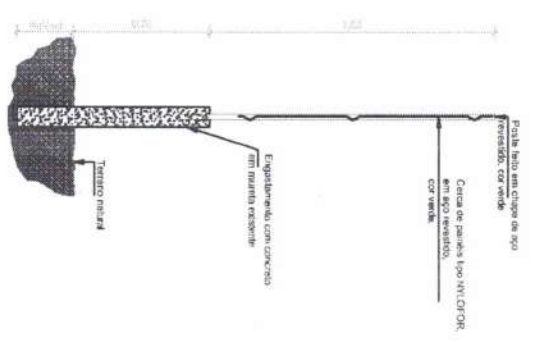

VISTA SUPERIOR



DETALHES NYLOR

PREFEITURA

RESP. TÉCNICO

A. P. Leiva de M. Ximenes  
 Engenheiro Civil  
 CREA-CE Nº 331096

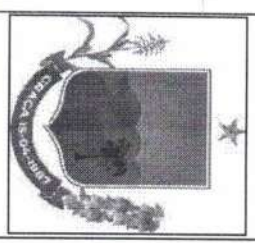

PROJETO \_\_\_\_\_ PROJETO ARQUITETÔNICO \_\_\_\_\_

ENDEREÇO: MUNICÍPIO DE GRAÇA, SEDE E INTERIOR, CEARÁ.

PROJETO \_\_\_\_\_

**REFORMA DE UBS's DO MUNICÍPIO**

DATA \_\_\_\_\_ ÁREA DO TERRENO \_\_\_\_\_ ÁREA CONSTRUÍDA \_\_\_\_\_

ESCALA INDICADA \_\_\_\_\_

PRANCHA **04**  
 04 de 04

1 - OS DIREITOS AUTORAIS DESSE PROJETO SÃO RESERVADOS POR SEU USO RELEVADO E DESAUTORIZADO ESTA CÓPIA À PERMANÊNCIA.  
 2 - QUANTOSQUER MUDANÇAS NESTE PROJETO DEVEM SER COMUNICADAS E AUTORIZADAS PELO ENGENHEIRO (RUBRICA) ONSEVEL.

*[Handwritten signatures and initials]*





GOVERNO MUNICIPAL DE  
**GRAÇA**

COMISSÃO DE LICITAÇÃO  
Pág. 1022  
A  
Rubrica

11. ORÇAMENTO

*sp*  
**A. P. Levy de M. Ximenes**  
Engenheiro Civil  
CREA/CE Nº 334098

**PREFEITURA MUNICIPAL DE GRAÇA**  
PRÉDIO DA ADMINISTRAÇÃO PÚBLICA  
AVENIDA JOSÉ CÂNDIDO DE CARVALHO, Nº 483, CENTRO, GRAÇA-CE  
62.365-000  
(88) 3656.1255  
WWW.GRAÇA.CE.GOV.BR

	<b>PLANILHA ORÇAMENTÁRIA</b>						
	OBRA:	REFORMA DA UBS (JOSÉ XIMENES DE FARIAS) EM PIRITUBA	DATA:	07/11/2023	BDI: 29,25%		
	DESCRIÇÃO:	REFORMA DE PRÉDIO PÚBLICO	FONTE:	SEINFRA	VERSÃO:		
	LOCAL:	LOCALIDADE DE PIRITUBA, MUNICÍPIO DE GRAÇA/CE	SEINFRA	028	COM DESONERAÇÃO	NORA:	MES:
CLIENTE:	PREFEITURA MUNICIPAL DE GRAÇA/CE	Composiçõe	PROPRIA	0,00%	0,00%	10/2023	

ITEM	CÓDIGO	DESCRIÇÃO	FONTE	UNID	QUANTIDADE	PREÇO UNITÁRIO R\$	PREÇO TOTAL R\$
<b>1</b>	<b>SERVIÇOS PRELIMINARES</b>						<b>3.177,04</b>
1.1	C4541	PLACA PADRÃO DE OBRA, TIPO BANNER	SEINFRA	M2	6,00	498,84	2.993,04
1.2	C3954	CAPINA MANUAL	SEINFRA	M2	200,00	0,92	184,00
<b>2</b>	<b>ADMINISTRAÇÃO LOCAL</b>						<b>19.099,02</b>
2.1	COM-0001	ADMINISTRAÇÃO DE OBRA	Composições Próprias	MÊS	3,00	6.366,34	19.099,02
<b>3</b>	<b>DEMOLIÇÕES E RETIRADAS</b>						<b>1.299,14</b>
3.1	C1070	DEMOLIÇÃO DE REVESTIMENTO C/ARGAMASSA	SEINFRA	M2	9,60	13,49	129,50
3.2	C1065	DEMOLIÇÃO DE PISO CERÂMICO SOBRE LASTRO DE CONCRETO	SEINFRA	M2	24,00	37,78	906,72
3.3	C0702	CARGA MANUAL DE ENTULHO EM CAMINHÃO BASCULANTE	SEINFRA	M3	3,36	36,67	123,21
3.4	C2533	TRANSPORTE DE MATERIAL, EXCETO ROCHA EM CAMINHÃO ATÉ 5 KM	SEINFRA	M3	3,36	41,58	139,71
<b>4</b>	<b>REVESTIMENTOS</b>						<b>5.495,04</b>
4.1	C0776	CHAPISCO C/ ARGAMASSA DE CIMENTO E AREIA S/PENEIRAR TRAÇO 1:3 ESP.= 5mm P/ PAREDE	SEINFRA	M2	21,60	9,59	207,14
4.2	C3029	EMBOÇO C/ ARGAMASSA DE CIMENTO E AREIA PENEIRADA, TRAÇO 1:4	SEINFRA	M2	21,60	57,87	1.249,99
4.3	C3028	REBOCO C/ ARGAMASSA DE CIMENTO E AREIA PENEIRADA, TRAÇO 1:3	SEINFRA	M2	9,60	66,85	641,76
4.4	C3001	CERÂMICA ESMALTADA RETIFICADA C/ ARG. PRÉ-FABRICADA ACIMA DE 30x30 cm (900 cm²) - PEI-5/PEI-4 - P/ PISO	SEINFRA	M2	12,00	133,28	1.599,36
4.5	C4445	CERÂMICA ESMALTADA RETIFICADA C/ ARG. PRÉ-FABRICADA ACIMA DE 30x30cm (900cm²) - PEI-5/PEI-4 - P/ PAREDE	SEINFRA	M2	12,00	139,90	1.678,80
4.6	C1847	PISO DE CONCRETO FCK=13,5MPa ESP=7 cm, INCL. PREPARO DE CAIXA	SEINFRA	M2	1,00	117,99	117,99
<b>5</b>	<b>INSTALAÇÕES ELÉTRICAS</b>						<b>1.566,80</b>
5.1	C1096	DISJUNTOR MONOPOLAR EM QUADRO DE DISTRIBUIÇÃO 25A	SEINFRA	UN	3,00	31,10	93,30
5.2	C1196	ELETRODUTO PVC ROSC.INCL.CONEXÕES D= 25mm (3/4")	SEINFRA	M	12,00	23,27	279,24
5.3	C1197	ELETRODUTO PVC ROSC.INCL.CONEXÕES D= 32mm (1")	SEINFRA	M	8,00	35,31	282,48
5.4	C1928	PLACA P/CAIXA ESTAMPADA 4"X2" OU 3"X3"	SEINFRA	UN	3,00	6,54	19,62
5.5	C1663	LUMINÁRIA FLUORESCENTE COMPLETA C/ 1 LÂMPADA 40W	SEINFRA	UN	8,00	111,52	892,16
<b>6</b>	<b>INSTALAÇÕES HIDROSSANITÁRIAS</b>						<b>2.486,69</b>
6.1	C1948	PONTO HIDRÁULICO, MATERIAL E EXECUÇÃO	SEINFRA	PT	2,00	331,49	662,98
6.2	C2272	SIFÃO DE PVC RÍGIDO D= 2" (INSTALADO)	SEINFRA	UN	3,00	37,87	113,61
6.3	C0348	BACIA DE LOUÇA BRANCA C/CAIXA ACOPLADA	SEINFRA	UN	2,00	855,05	1.710,10
<b>7</b>	<b>TELHADO E COBERTURA</b>						<b>27.008,79</b>
7.1	C4460	MADEIRAMENTO P/ TELHA CERÂMICA - (RIPA, CAIBRO, LINHA)	SEINFRA	M2	57,39	140,13	8.042,06
7.2	C2200	RETELHAMENTO C/ TELHA CERÂMICA ATE 20% NOVA	SEINFRA	M2	286,94	66,10	18.966,73
<b>8</b>	<b>ESQUADRIAS E FECHAMENTOS</b>						<b>33.606,10</b>
8.1	C2667	VERNIZ 3 DEMÃOS EM ESQUADRIAS DE MADEIRA	SEINFRA	M2	122,85	33,66	4.135,13
8.2	C1426	GRADE DE FERRO DE PROTEÇÃO	SEINFRA	M2	28,00	309,90	8.677,20
8.3	C4727	CERCA/GRADIL NYLOFOR H=1,53M, MALHA 5 X 20CM - FIO 5,00MM, COM FIXADORES DE POLIAMIDA EM POSTE 40 x 60 MM CHUMBADOS EM BASE DE CONCRETO (EXCLUSIVE ESTA) , REVESTIDOS EM POLIESTER POR PROCESSO DE PINTURA ELETROSTÁTICA (GRADIL E POSTE), NAS CORES VERDE OU BRANCA - FORNECIMENTO E INSTALAÇÃO	SEINFRA	M	30,00	390,05	11.701,50
8.4	C4557	PORTÃO DESLIZANTE NYLOFOR, COMPOSTO DE QUADRO, PAINÉIS E ACESSÓRIOS COM PINTURA ELETROSTÁTICA COM TINTA POLIESTER, NAS CORES VERDE OU BRANCA, COM POSTE EM AÇO REVESTIDO, COR VERDE OU BRANCA - FORNECIMENTO E MONTAGEM	SEINFRA	M2	11,15	815,45	9.092,27
<b>9</b>	<b>PINTURAS</b>						<b>53.166,75</b>
9.1	C1615	LATEX DUAS DEMÃOS EM PAREDES INTERNAS S/MASSA	SEINFRA	M2	937,26	27,23	25.521,59
9.2	C1614	LATEX DUAS DEMÃOS EM PAREDES EXTERNAS S/MASSA	SEINFRA	M2	764,10	29,53	22.563,87



## PLANILHA ORÇAMENTÁRIA

<b>OBRA:</b>	REFORMA DA UBS (JOSÉ XIMENES DE FARIAS) EM PIRITUBA	<b>DATA :</b> 07/11/2023	<b>BDI : 29,25%</b>			
<b>DESCRIÇÃO:</b>	REFORMA DE PRÉDIO PÚBLICO	<b>FONTE</b>	<b>VERSÃO</b>	<b>HORA</b>	<b>MES</b>	<b>REF.</b>
<b>LOCAL:</b>	LOCALIDADE DE PIRITUBA, MUNICÍPIO DE GRAÇA/CE	SEINFRA	028.1 COM DESONERAÇÃO	84,44%	47,48%	10/2023
<b>CLIENTE:</b>	PREFEITURA MUNICIPAL DE GRAÇA/CE	Composição	PRÓPRIA	0,00%	0,00%	

ITEM	CÓDIGO	DESCRIÇÃO	FONTE	UNID	QUANTIDADE	PREÇO UNITÁRIO R\$	PREÇO TOTAL R\$
9.3	C1208	EMASSAMENTO DE PAREDES INTERNAS 2 DEMÃOS C/MASSA DE PVA	SEINFRA	M2	93,73	16,58	1.554,04
9.4	C1621	LETREIRO - LETRA EM PAREDES	SEINFRA	UN	30,00	21,35	640,50
9.5	C4714	PINTURA DE LOGOTIPOS COM TINTA À ÓLEO EM CONCRETO	SEINFRA	M2	1,00	114,30	114,30
9.6	C2473	PINTURA C/ TINTA EPOXI EM ESTRUTURA DE AÇO CARBONO 50 MICRA C/REVÓLVER	SEINFRA	M2	37,50	26,34	987,75
9.7	C1910	PINTURA P/PISO À BASE LATEX ACRÍLICO, TIPO "NOVACOR"	SEINFRA	M2	54,00	33,05	1.784,70
<b>10</b>	<b>SERVIÇOS FINAIS</b>						<b>2.152,30</b>
10.1	C1628	LIMPEZA GERAL	SEINFRA	M2	128,88	16,70	2.152,30
<b>VALOR TOTAL:</b>							<b>149.057,67</b>



*[Handwritten signature]*  
Vcel

*[Handwritten signature]*

MEMÓRIAS DE CÁLCULO				
	<b>OBRA:</b>	REFORMA DA UBS (JOSÉ XIMENES DE FARIAS) EM PIRITUBA	<b>DATA :</b> 07/11/2023	<b>BDI :</b> 29,25%
	<b>DESCRIÇÃO:</b>	REFORMA DE PRÉDIO PÚBLICO	<b>FONTE</b>	<b>VERSÃO</b>
	<b>LOCAL:</b>	LOCALIDADE DE PIRITUBA, MUNICÍPIO DE GRAÇA/CE	SEINFRA	028.1 COM DESONERAÇÃO
	<b>CLIENTE:</b>	PREFEITURA MUNICIPAL DE GRAÇA/CE	Composição	PROPRIA
			HORA	MES
			84,44%	47,48%
			0,00%	0,00%
				REF.
				10/2023

### 1.1. C4541 PLACA PADRÃO DE OBRA, TIPO BANNER (M2)

		C	L	QTD
ÁREA DE PLACA	C*L	3,00000000	2,00000000	6,00
				6,00

### 1.2. C3954 CAPINA MANUAL (M2)

		A	QTD
ÁREA EM TORNO DO PRÉDIO	A	200,00000000	200,00
			200,00

### 2.1. COM-0001 ADMINISTRAÇÃO DE OBRA (MÊS)

		MESES	QTD
TEMPO DE CRONOGRAMA	MESES	3,00000000	3,00
			3,00

### 3.1. C1070 DEMOLIÇÃO DE REVESTIMENTO C/ARGAMASSA (M2)

		C	L	QTD
DEMOLIÇÃO DE REVESTIMENTO REBOCO	C*L	1,20000000	8,00000000	9,60
				9,60

### 3.2. C1065 DEMOLIÇÃO DE PISO CERÂMICO SOBRE LASTRO DE CONCRETO (M2)

		A	QTD
ÁREA DE RETIRADAS EM MANUTENÇÕES HIDRÁULICAS E SUBSTITUIÇÃO DE PLACAS CERÂMICAS	A	24,00000000	24,00
			24,00

### 3.3. C0702 CARGA MANUAL DE ENTULHO EM CAMINHÃO BASCULANTE (M3)

		M3	QTD
MÉDIA DE ENTULHO NÃO REAPROVEITADO	M3*0,1	33,60000000	3,36
			3,36

### 3.4. C2533 TRANSPORTE DE MATERIAL, EXCETO ROCHA EM CAMINHÃO ATÉ 5 KM (M3)

		M3	QTD
MÉDIA DE ENTULHO NÃO REAPROVEITADO	M3*0,1	33,60000000	3,36
			3,36

### 4.1. C0776 CHAPISCO C/ ARGAMASSA DE CIMENTO E AREIA S/PENEIRAR TRAÇO 1:3 ESP.= 5mm P/ PAREDE (M2)

		A	QTD
POSTERIOR AS DEMOLIÇÕES E MANUTENÇÕES	A	21,60000000	21,60
			21,60

### 4.2. C3029 EMBOÇO C/ ARGAMASSA DE CIMENTO E AREIA PENEIRADA, TRAÇO 1:4 (M2)

		A	QTD
POSTERIOR AS DEMOLIÇÕES E MANUTENÇÕES	A	21,60000000	21,60
			21,60

### 4.3. C3028 REBOCO C/ ARGAMASSA DE CIMENTO E AREIA PENEIRADA, TRAÇO 1:3 (M2)

		A	QTD
POSTERIOR AS DEMOLIÇÕES E MANUTENÇÕES	A	21,60000000	21,60
			21,60

COMISSÃO DE LICITAÇÃO  
 Pág. 1025  
 Rubrica

MEMÓRIAS DE CÁLCULO																			
	OBRA:	REFORMA DA UBS (JOSÉ XIMENES DE FARIAS) EM PIRITUBA	DATA : 07/11/2023	BDI : 29,25%															
	DESCRIÇÃO:	REFORMA DE PRÉDIO PÚBLICO	<table border="1"> <thead> <tr> <th>FORTE</th> <th>VERSÃO</th> <th>HORA</th> <th>MES</th> <th>REF.</th> </tr> </thead> <tbody> <tr> <td>SEINFRA</td> <td>028.1 COM DESONERAÇÃO</td> <td>84,44%</td> <td>47,48%</td> <td>10/2023</td> </tr> <tr> <td>Composição:</td> <td>PRÓPRIA</td> <td>0,00%</td> <td>0,00%</td> <td></td> </tr> </tbody> </table>	FORTE	VERSÃO	HORA	MES	REF.	SEINFRA	028.1 COM DESONERAÇÃO	84,44%	47,48%	10/2023	Composição:	PRÓPRIA	0,00%	0,00%		
	FORTE	VERSÃO	HORA	MES	REF.														
	SEINFRA	028.1 COM DESONERAÇÃO	84,44%	47,48%	10/2023														
Composição:	PRÓPRIA	0,00%	0,00%																
LOCAL:	LOCALIDADE DE PIRITUBA, MUNICÍPIO DE GRAÇA/CE																		
CLIENTE:	PREFEITURA MUNICIPAL DE GRAÇA/CE																		

		A	QTD
POSTERIOR AS DEMOLIÇÕES E MANUTENÇÕES	A	9,60000000	9,60
			9,60



4.4. C3001 CERÂMICA ESMALTADA RETIFICADA C/ ARG. PRÉ-FABRICADA ACIMA DE 30x30cm (900 cm<sup>2</sup>) - PEI-5/PEI-4 - P/ PISO (M2)

		C	L	QTD
PISO CERÂMICO	C*L	2,00000000	6,00000000	12,00
				12,00

4.5. C4445 CERÂMICA ESMALTADA RETIFICADA C/ ARG. PRÉ-FABRICADA ACIMA DE 30x30cm (900cm<sup>2</sup>) - PEI-5/PEI-4 - P/ PAREDE (M2)

		C	L	QTD
RETIRADA DOS REVESTIMENTOS DOS BANHEIROS E MANUTENÇÃO DE REVESTIMENTOS QUEBRADOS OU EM FALTA	C*L	2,00000000	6,00000000	12,00
				12,00

4.6. C1847 PISO DE CONCRETO FCK=13,5MPa ESP=7 cm, INCL. PREPARO DE CAIXA (M2)

		C	L	QTD
MANUTENÇÃO DE CALÇADA EM ENTRADA	C*L	10,00000000	0,10000000	1,00
				1,00

5.1. C1096 DISJUNTOR MONOPOLAR EM QUADRO DE DISTRIBUIÇÃO 25A (UN)

		UNID	QTD
TROCA DE DISJUNTORES	UNID	3,00000000	3,00
			3,00

5.2. C1196 ELETRODUTO PVC ROSC.INCL.CONEXÕES D= 25mm (3/4") (M)

		M	QTD
MANUTEÇÃO DE TUBULAÇÕES E ABERTURA DE TUBULAÇÕES PARA AR-CONDICIONADOS	M	12,00000000	12,00
			12,00

5.3. C1197 ELETRODUTO PVC ROSC.INCL.CONEXÕES D= 32mm (1") (M)

		C	QTD
MANUTEÇÃO DAS TUBULAÇÕES DA SAIDA DO RAMAL E ABERTURA PARA EMBUTIR TUBULAÇÕES DE AR-CONDICIONADO	C	8,00000000	8,00
			8,00

5.4. C1928 PLACA P/CAIXA ESTAMPADA 4"X2" OU 3"X3" (UN)

		UNID	QTD
ABERTURA DE NOVAS TOMADAS	UNID	3,00000000	3,00
			3,00

5.5. C1663 LUMINÁRIA FLUORESCENTE COMPLETA C/ 1 LÂMPADA 40W (UN)

		UNID	QTD
SUBSTITUIÇÃO DE LUMINÁRIAS QUEIMADAS OU EM FALTA	UNID	8,00000000	8,00
			8,00

MEMÓRIAS DE CÁLCULO																			
	OBRA:	REFORMA DA UBS (JOSÉ XIMENES DE FARIAS) EM PIRITUBA	DATA : 07/11/2023	BDI : 29,25%															
	DESCRIÇÃO:	REFORMA DE PRÉDIO PÚBLICO	<table border="1"> <thead> <tr> <th>FORTE</th> <th>VERSÃO</th> <th>HORA</th> <th>MES</th> <th>REF.</th> </tr> </thead> <tbody> <tr> <td>SEINFRA</td> <td>028.1 COM DESONERAÇÃO</td> <td>84,44%</td> <td>47,48%</td> <td>10/2023</td> </tr> <tr> <td>Composição</td> <td>PRÓPRIA</td> <td>0,00%</td> <td>0,00%</td> <td></td> </tr> </tbody> </table>	FORTE	VERSÃO	HORA	MES	REF.	SEINFRA	028.1 COM DESONERAÇÃO	84,44%	47,48%	10/2023	Composição	PRÓPRIA	0,00%	0,00%		
FORTE	VERSÃO	HORA	MES	REF.															
SEINFRA	028.1 COM DESONERAÇÃO	84,44%	47,48%	10/2023															
Composição	PRÓPRIA	0,00%	0,00%																
	LOCAL:	LOCALIDADE DE PIRITUBA, MUNICÍPIO DE GRAÇA/CE																	
	CLIENTE:	PREFEITURA MUNICIPAL DE GRAÇA/CE																	

6.1. C1948 PONTO HIDRÁULICO, MATERIAL E EXECUÇÃO (PT)

	UNID	QTD
PONTOS HIDRÁULICOS PARA SERVIR DE MANUTENÇÃO DE BANHEIROS	UNID	2,00000000
		2,00



6.2. C2272 SIFÃO DE PVC RÍGIDO D= 2" (INSTALADO) (UN)

	UNID	QTD
SUBSTITUIÇÃO DE SIFÕES	UNID	3,00000000
		3,00

6.3. C0348 BACIA DE LOUÇA BRANCA C/CAIXA ACOPLADA (UN)

	UNID	QTD
UNIDADES INSTALADAS NOS WC's	UNID	2,00000000
		2,00

7.1. C4460 MADEIRAMENTO P/ TELHA CERÂMICA - (RIPA, CAIBRO, LINHA) (M2)

	A	QTD
ÁREA TOTAL DE TELHADO COM 20% DE PEÇAS NOVAS	A*0,2	286,94000000
		57,39

7.2. C2200 RETELHAMENTO C/ TELHA CERÂMICA ATE 20% NOVA (M2)

	A	QTD
ÁREA TOTAL DE TELHADO	A	286,94000000
		286,94

8.1. C2667 VERNIZ 3 DEMÃOS EM ESQUADRIAS DE MADEIRA (M2)

	A	QTD
ÁREA DE TOAS AS ESQUADRIAS DE MADEIRA CONFORME PROJETO INFORMA EM SISMOB	A	122,85000000
		122,85

8.2. C1426 GRADE DE FERRO DE PROTEÇÃO (M2)

	M2	QTD
GRADE DE FERRO PARA JANELAS	M2	28,00000000
		28,00

8.3. C4727 CERCA/GRADIL NYLOFOR H=1,53M, MALHA 5 X 20CM - FIO 5,00MM, COM FIXADORES DE POLIAMIDA EM POSTE 40 x 60 MM CHUMBADOS EM BASE DE CONCRETO (EXCLUSIVE ESTA), REVESTIDOS EM POLIESTER POR PROCESSO DE PINTURA ELETROSTÁTICA (GRADIL E POSTE), NAS CORES VERDE OU BRANCA - FORNECIMENTO E INSTALAÇÃO (M)

	M	QTD
TODA AS FAIXADA FRONTAL	M	30,00000000
		30,00

8.4. C4557 PORTÃO DESLIZANTE NYLOFOR, COMPOSTO DE QUADRO, PAINÉIS E ACESSÓRIOS COM PINTURA ELETROSTÁTICA COM TINTA POLIESTER, NAS CORES VERDE OU BRANCA, COM POSTE EM AÇO REVESTIDO, COR VERDE OU BRANCA - FORNECIMENTO E MONTAGEM (M2)

	MEMÓRIAS DE CÁLCULO																	
	OBRA:	REFORMA DA UBS (JOSÉ XIMENES DE FARIAS) EM PIRITUBA		DATA : 07/11/2023														
	DESCRIÇÃO:	REFORMA DE PRÉDIO PÚBLICO		BDI : 29,25%														
	LOCAL:	LOCALIDADE DE PIRITUBA, MUNICÍPIO DE GRAÇA/CE		<table border="1"> <tr> <th>FONTE</th> <th>VERSÃO</th> <th>HORA</th> <th>MES</th> <th>REF.</th> </tr> <tr> <td>SEINFRA</td> <td>028.1 COM DESONERAÇÃO</td> <td>84,44%</td> <td>47,48%</td> <td>10/2023</td> </tr> <tr> <td>Composição</td> <td>PRÓPRIA</td> <td>0,00%</td> <td>0,00%</td> <td></td> </tr> </table>	FONTE	VERSÃO	HORA	MES	REF.	SEINFRA	028.1 COM DESONERAÇÃO	84,44%	47,48%	10/2023	Composição	PRÓPRIA	0,00%	0,00%
FONTE	VERSÃO	HORA	MES	REF.														
SEINFRA	028.1 COM DESONERAÇÃO	84,44%	47,48%	10/2023														
Composição	PRÓPRIA	0,00%	0,00%															
CLIENTE:	PREFEITURA MUNICIPAL DE GRAÇA/CE																	

		L	H	QTD
PORTÃO 1	L*H	2,00000000	2,23000000	4,46
PORTÃO 2	L*H	3,00000000	2,23000000	6,69
				11,15

### 9.1. C1615 LATEX DUAS DEMÃOS EM PAREDES INTERNAS S/MASSA (M2)

	A	QTD
PINTURA COMPLETA DE PAREDE - CONFORME SISMOB	679,86000000	679,86
PINTURA COMPLETA DE TETO - CONFORME SISMOB	257,40000000	257,40
		937,26

### 9.2. C1614 LATEX DUAS DEMÃOS EM PAREDES EXTERNAS S/MASSA (M2)

	A	QTD
PINTURA DE PAREDES - CONFORME SISMOB	690,13000000	690,13
PINTURA DE TETO - CONFORME SISMOB	35,21000000	35,21
PINTURA DE MURO - CONFORME SISMOB	38,76000000	38,76
		764,10

### 9.3. C1208 EMASSAMENTO DE PAREDES INTERNAS 2 DEMÃOS C/MASSA DE PVA (M2)

	A	QTD
PARTE DE ÁREA DE PINTURA EM MANUTENÇÃO - 20% DE ÁREA INFOMRADA POR SISMOB	937,26000000	93,73
		93,73

### 9.4. C1621 LETREIRO - LETRA EM PAREDES (UN)

	UNID	QTD
NOME DA UNIDADE E DESCRIÇÕES ESCOLHIDAS PELA SECRETARIA DE SAÚDE	30,00000000	30,00
		30,00

### 9.5. C4714 PINTURA DE LOGOTIPOS COM TINTA À ÓLEO EM CONCRETO (M2)

	A	QTD
LOGOS A SEREM ESCOLHIDAS	1,00000000	1,00
		1,00

### 9.6. C2473 PINTURA C/ TINTA EPOXI EM ESTRUTURA DE AÇO CARBONO 50 MICRA C/REVÓLVER (M2)

	C	H	QTD
ÁREA DE GRADIL APROXIMADA	25,00000000	1,50000000	37,50
			37,50

### 9.7. C1910 PINTURA P/PISO À BASE LATEX ACRÍLICO, TIPO "NOVACOR" (M2)

	M	QTD
PINTURA DAS CALÇADAS EXTERNAS	54,00000000	54,00
		54,00

### 10.1. C1628 LIMPEZA GERAL (M2)

COMISSÃO DE LICITAÇÃO  
 Pág. 1028  
 Rubrica



## MEMÓRIAS DE CÁLCULO

<b>OBRA:</b>	REFORMA DA UBS (JOSÉ XIMENES DE FARIAS) EM PIRITUBA	<b>DATA :</b> 07/11/2023	<b>BDI :</b> 29,25%			
<b>DESCRIÇÃO:</b>	REFORMA DE PRÉDIO PÚBLICO	<b>FONTE</b>	<b>VERSÃO</b>	<b>HORA</b>	<b>MES</b>	<b>REF.</b>
<b>LOCAL:</b>	LOCALIDADE DE PIRITUBA, MUNICÍPIO DE GRAÇA/CE	SEINFRA	028.1 COM DESONERAÇÃO	84,44%	47,48%	10/2023
<b>CLIENTE:</b>	PREFEITURA MUNICIPAL DE GRAÇA/CE	Composição	PRÓPRIA	0,00%	0,00%	

	A	QTD
LIMPEZA GERAL DE OBRA	A	128,88000000
		128,88

COMISSÃO DE LICITAÇÃO  
Pág. 1029  
A  
Rubrica

*[Handwritten signature]*  
Vil



RELATÓRIO ANALÍTICO - COMPOSIÇÕES DE CUSTOS							
<b>OBRA:</b>	REFORMA DA UBS (JOSÉ XIMENES DE FARIAS) EM PIRITUBA	<b>DATA:</b>	07/11/2023	<b>BDI:</b>	29,25%		
<b>DESCRIÇÃO:</b>	REFORMA DE PRÉDIO PÚBLICO	<b>FONTES:</b>	SEINFRA	<b>VERSÃO:</b>	028.1 COM DESONERAÇÃO	<b>HORA:</b>	84,4%
<b>LOCAL:</b>	LOCALIDADE DE PIRITUBA, MUNICÍPIO DE GRAÇA/CE	<b>Composição:</b>	PRÓPRIA	<b>MES:</b>	47,48%	<b>REF.:</b>	10/2023
<b>CLIENTE:</b>	PREFEITURA MUNICIPAL DE GRAÇA/CE				0,00%		1,00%

COMISSÃO DE LICITAÇÃO  
 Pág. 1030  
 Rubrica

### 1.1. C4541 PLACA PADRÃO DE OBRA, TIPO BANNER (M2)

Material	DESCRIÇÃO	FONTES	UNID	COEFICIENTE	PREÇO UNITÁRIO	TOTAL
I0871	COTOVELO AÇO GALVANIZADO DE 1 1/2"	SEINFRA	UN	0,17000000	36,3000	6,1710
I8395	LONA C/ APLICAÇÃO DE ILHOSES E LACRES, IMPRESSA C/ LOGOMARCAS E DESCRIÇÃO DA OBRA	SEINFRA	M2	1,00000000	87,5300	87,5300
I1945	TE AÇO GALVANIZADO DE 1 1/2'	SEINFRA	UN	0,17000000	46,7500	7,9475
I2170	TUBO AÇO GALVANIZADO DE 40MM (1 1/2')	SEINFRA	M	1,50000000	50,5300	75,7950
TOTAL Material:						177,4435

Mão de Obra	DESCRIÇÃO	FONTES	UNID	COEFICIENTE	PREÇO UNITÁRIO	TOTAL
I1530	MONTADOR	SEINFRA	H	3,00000000	24,1600	72,4800
I2391	PEDREIRO	SEINFRA	H	3,00000000	24,1600	72,4800
I2543	SERVENTE	SEINFRA	H	3,00000000	18,4600	55,3800
TOTAL Mão de Obra:						200,3400

Serviço	DESCRIÇÃO	FONTES	UNID	COEFICIENTE	PREÇO UNITÁRIO	TOTAL
C0830	CONCRETO CICLÓPICO FCK 15 MPa COM AGREGADO ADQUIRIDO	SEINFRA	M3	0,01250000	653,5500	8,1694
TOTAL Serviço:						8,1694
<b>VALOR:</b>						<b>385,95</b>

### 1.2. C3954 CAPINA MANUAL (M2)

Mão de Obra	DESCRIÇÃO	FONTES	UNID	COEFICIENTE	PREÇO UNITÁRIO	TOTAL
I6815	ENCARREGADO DE TURMA / FEITOR	SEINFRA	H	0,00333333	29,1300	0,0971
I2543	SERVENTE	SEINFRA	H	0,03333333	18,4600	0,6153
TOTAL Mão de Obra:						0,7124
<b>VALOR:</b>						<b>0,71</b>

### 2.1. COM-0001 ADMINISTRAÇÃO DE OBRA (MÊS)

Mão de Obra	DESCRIÇÃO	FONTES	UNID	COEFICIENTE	PREÇO UNITÁRIO	TOTAL
I8590	ENCARREGADO GERAL/MESTRE DE OBRAS	SEINFRA	MÊS	0,30000000	6.171,03	1.851,31
I8583	ENGENHEIRO PLENO	SEINFRA	MÊS	0,14000000	21.959,24	3.074,29
TOTAL Mão de Obra:						4.925,60
<b>VALOR:</b>						<b>4.925,60</b>

### 3.1. C1070 DEMOLIÇÃO DE REVESTIMENTO C/ARGAMASSA (M2)

Mão de Obra	DESCRIÇÃO	FONTES	UNID	COEFICIENTE	PREÇO UNITÁRIO	TOTAL
I2391	PEDREIRO	SEINFRA	H	0,05000000	24,1600	1,2080
I2543	SERVENTE	SEINFRA	H	0,50000000	18,4600	9,2300
TOTAL Mão de Obra:						10,4380
<b>VALOR:</b>						<b>10,44</b>

### 3.2. C1065 DEMOLIÇÃO DE PISO CERÂMICO SOBRE LASTRO DE CONCRETO (M2)

Mão de Obra	DESCRIÇÃO	FONTES	UNID	COEFICIENTE	PREÇO UNITÁRIO	TOTAL
-------------	-----------	--------	------	-------------	----------------	-------

RELATÓRIO ANALÍTICO - COMPOSIÇÕES DE CUSTOS						
<b>OBRA:</b>	REFORMA DA UBS (JOSÉ XIMENES DE FARIAS) EM PIRITUBA	<b>DATA:</b>	07/11/2023	<b>BDI:</b>	29,25%	
<b>DESCRIÇÃO:</b>	REFORMA DE PRÉDIO PÚBLICO	<b>FORTE:</b>	VERSÃO	<b>OBRA:</b>	<b>MES:</b>	<b>REF.:</b>
<b>LOCAL:</b>	LOCALIDADE DE PIRITUBA, MUNICÍPIO DE GRAÇA/CE	SEINFRA	028.1 COM DESONERAÇÃO	84,00%	47,48%	10/2023
<b>CLIENTE:</b>	PREFEITURA MUNICIPAL DE GRAÇA/CE	Composição:	PRÓPRIA	0,00%	0,00%	

Pág. 1031  
 Rubrica

I2391	PEDREIRO	SEINFRA	H	0,14000000	24,1600	3,3824
I2543	SERVENTE	SEINFRA	H	1,40000000	18,4600	25,8440
TOTAL Mão de Obra:						29,2264
<b>VALOR:</b>						<b>29,23</b>

### 3.3. C0702 CARGA MANUAL DE ENTULHO EM CAMINHÃO BASCULANTE (M3)

Equipamento Custo Horário		FORTE	UNID	COEFICIENTE	PREÇO UNITÁRIO	TOTAL
I0578	CAMINHÃO BASCULANTE 6 M3 (CHI)	SEINFRA	H	0,24000000	62,8491	15,0838
TOTAL Equipamento Custo Horário:						15,0838

Mão de Obra		FORTE	UNID	COEFICIENTE	PREÇO UNITÁRIO	TOTAL
I2543	SERVENTE	SEINFRA	H	0,72000000	18,4600	13,2912
TOTAL Mão de Obra:						13,2912

**VALOR: 28,37**

### 3.4. C2533 TRANSPORTE DE MATERIAL, EXCETO ROCHA EM CAMINHÃO ATÉ 5 KM (M3)

Equipamento Custo Horário		FORTE	UNID	COEFICIENTE	PREÇO UNITÁRIO	TOTAL
I0690	CAMINHÃO BASCULANTE 6 M3 (CHP)	SEINFRA	H	0,18520000	173,7102	32,1711
TOTAL Equipamento Custo Horário:						32,1711

**VALOR: 32,17**

### 4.1. C0776 CHAPISCO C/ ARGAMASSA DE CIMENTO E AREIA S/PENEIRAR TRAÇO 1:3 ESP.= 5mm P/ PAREDE (M2)

Material		FORTE	UNID	COEFICIENTE	PREÇO UNITÁRIO	TOTAL
I0109	AREIA MEDIA	SEINFRA	M3	0,00610000	83,5800	0,5098
I0805	CIMENTO PORTLAND	SEINFRA	KG	2,43000000	0,7100	1,7253
TOTAL Material:						2,2351

Mão de Obra		FORTE	UNID	COEFICIENTE	PREÇO UNITÁRIO	TOTAL
I2391	PEDREIRO	SEINFRA	H	0,10000000	24,1600	2,4160
I2543	SERVENTE	SEINFRA	H	0,15000000	18,4600	2,7690
TOTAL Mão de Obra:						5,1850

**VALOR: 7,42**

### 4.2. C3029 EMBOÇO C/ ARGAMASSA DE CIMENTO E AREIA PENEIRADA, TRAÇO 1:4 (M2)

Mão de Obra		FORTE	UNID	COEFICIENTE	PREÇO UNITÁRIO	TOTAL
I2391	PEDREIRO	SEINFRA	H	0,60000000	24,1600	14,4960
I2543	SERVENTE	SEINFRA	H	0,60000000	18,4600	11,0760
TOTAL Mão de Obra:						25,5720

Serviço		FORTE	UNID	COEFICIENTE	PREÇO UNITÁRIO	TOTAL
C0165	ARGAMASSA DE CIMENTO E AREIA PEN. TRAÇO 1:4	SEINFRA	M3	0,02000000	959,8100	19,1962
TOTAL Serviço:						19,1962

**VALOR: 44,77**



## RELATÓRIO ANALÍTICO - COMPOSIÇÕES DE CUSTOS

OBRA:	REFORMA DA UBS (JOSÉ XIMENES DE FARIAS) EM PIRITUBA	DATA:	07/11/2023	BDI:	29,25%						
DESCRIÇÃO:	REFORMA DE PRÉDIO PÚBLICO	FONTE:	SEINFRA	VERSÃO:	028.1 COM DESONERAÇÃO	HORA:	84,44%	MES:	47,48%	REF.:	10/2023
LOCAL:	LOCALIDADE DE PIRITUBA, MUNICÍPIO DE GRAÇA/CE	Composiç/ção:	PRÓPRIA								0,00%
CLIENTE:	PREFEITURA MUNICIPAL DE GRAÇA/CE										

COMISSÃO DE LICITAÇÃO  
Pág. 1032

### 4.3. C3028 REBOCO C/ ARGAMASSA DE CIMENTO E AREIA PENEIRADA, TRAÇO 1:3 (M2)

Mão de Obra		FONTE	UNID	COEFICIENTE	PREÇO UNITÁRIO	TOTAL
I2391	PEDREIRO	SEINFRA	H	0,60000000	24,1600	14,4960
I2543	SERVENTE	SEINFRA	H	0,60000000	18,4600	11,0760
TOTAL Mão de Obra:						25,5720
Serviço		FONTE	UNID	COEFICIENTE	PREÇO UNITÁRIO	TOTAL
C0164	ARGAMASSA DE CIMENTO E AREIA PEN. TRAÇO 1:3	SEINFRA	M3	0,02500000	1.045,7200	26,1430
TOTAL Serviço:						26,1430
VALOR:						51,72

Rubrica

### 4.4. C3001 CERÂMICA ESMALTADA RETIFICADA C/ ARG. PRÉ-FABRICADA ACIMA DE 30x30 cm (900 cm²) - PEI-5/PEI-4 - P/ PISO (M2)

Material		FONTE	UNID	COEFICIENTE	PREÇO UNITÁRIO	TOTAL
I6508	ARGAMASSA COLANTE PRÉ-FABRICADA P/ CERÂMICAS E PORCELANATOS	SEINFRA	KG	8,00000000	2,4200	19,3600
I6500	CERÂMICA ESMALTADA RETIFICADA DIMENSÕES MAIORES DE 30x30cm (900 cm²) - PEI-5/PEI-4	SEINFRA	M2	1,10000000	52,9000	58,1900
TOTAL Material:						77,5500
Mão de Obra		FONTE	UNID	COEFICIENTE	PREÇO UNITÁRIO	TOTAL
I1328	LADRILHISTA	SEINFRA	H	0,60000000	24,1600	14,4960
I2543	SERVENTE	SEINFRA	H	0,60000000	18,4600	11,0760
TOTAL Mão de Obra:						25,5720
VALOR:						103,12

### 4.5. C4445 CERÂMICA ESMALTADA RETIFICADA C/ ARG. PRÉ-FABRICADA ACIMA DE 30x30cm (900cm²) - PEI-5/PEI-4 - P/ PAREDE (M2)

Material		FONTE	UNID	COEFICIENTE	PREÇO UNITÁRIO	TOTAL
I6508	ARGAMASSA COLANTE PRÉ-FABRICADA P/ CERÂMICAS E PORCELANATOS	SEINFRA	KG	8,00000000	2,4200	19,3600
I6500	CERÂMICA ESMALTADA RETIFICADA DIMENSÕES MAIORES DE 30x30cm (900 cm²) - PEI-5/PEI-4	SEINFRA	M2	1,10000000	52,9000	58,1900
TOTAL Material:						77,5500
Mão de Obra		FONTE	UNID	COEFICIENTE	PREÇO UNITÁRIO	TOTAL
I1328	LADRILHISTA	SEINFRA	H	0,72000000	24,1600	17,3952
I2543	SERVENTE	SEINFRA	H	0,72000000	18,4600	13,2912
TOTAL Mão de Obra:						30,6864
VALOR:						108,24

Vol

*[Handwritten signature]*

### 4.6. C1847 PISO DE CONCRETO FCK=13,5MPa ESP=7 cm, INCL. PREPARO DE CAIXA (M2)

Equipamento Custo Horário		FONTE	UNID	COEFICIENTE	PREÇO UNITÁRIO	TOTAL
I0682	BETONEIRA ELÉTRICA 580L (CHP)	SEINFRA	H	0,05000000	25,1770	1,2589
TOTAL Equipamento Custo Horário:						1,2589
Material		FONTE	UNID	COEFICIENTE	PREÇO UNITÁRIO	TOTAL
I0109	AREIA MEDIA	SEINFRA	M3	0,06460000	83,5800	5,3993
I0280	BRITA	SEINFRA	M3	0,05850000	100,5000	5,8793

*[Handwritten mark]*



## RELATÓRIO ANALÍTICO - COMPOSIÇÕES DE CUSTOS

OBRA:	REFORMA DA UBS (JOSÉ XIMENES DE FARIAS) EM PIRITUBA	DATA : 07/11/2023	BDI : 29,25%			
DESCRIÇÃO:	REFORMA DE PRÉDIO PÚBLICO	FONTE	VERSÃO	HORA	MES	REF.
LOCAL:	LOCALIDADE DE PIRITUBA, MUNICÍPIO DE GRAÇA/CE	SEINFRA	026.1 COM. DE DISTRIBUIÇÃO	84,44%	47,48%	10/2023
CLIENTE:	PREFEITURA MUNICIPAL DE GRAÇA/CE	Composição	PRÓPRIA	0,00%	0,00%	

COMISSÃO DE LICITAÇÃO  
Pag 1033

10805	CIMENTO PORTLAND	SEINFRA	KG	20,00000000	0,7100	14,2000
11825	RIPA DE PEROBA (MADEIRA DE 1A QUALIDADE) DE 1X7CM	SEINFRA	M	2,00000000	2,8300	5,6600
TOTAL Material:						31,1386

Mão de Obra		FONTE	UNID	COEFICIENTE	PREÇO UNITÁRIO	TOTAL
I2391	PEDREIRO	SEINFRA	H	1,20000000	24,1600	28,9920
I2543	SERVENTE	SEINFRA	H	1,62000000	18,4600	29,9052
TOTAL Mão de Obra:						58,8972

VALOR: 91,29

### 5.1. C1096 DISJUNTOR MONOPOLAR EM QUADRO DE DISTRIBUIÇÃO 25A (UN)

Material		FONTE	UNID	COEFICIENTE	PREÇO UNITÁRIO	TOTAL
I0984	DISJUNTOR MONOPOLAR 25A	SEINFRA	UN	1,00000000	11,0900	11,0900
TOTAL Material:						11,0900

Mão de Obra		FONTE	UNID	COEFICIENTE	PREÇO UNITÁRIO	TOTAL
I0042	AJUDANTE DE ELETRICISTA	SEINFRA	H	0,30000000	19,1000	5,7300
I2312	ELETRICISTA	SEINFRA	H	0,30000000	24,1500	7,2450
TOTAL Mão de Obra:						12,9750

VALOR: 24,06

### 5.2. C1196 ELETRODUTO PVC ROSC.INCL.CONEXÕES D= 25mm (3/4") (M)

Material		FONTE	UNID	COEFICIENTE	PREÇO UNITÁRIO	TOTAL
I1075	ELETRODUTO DE PVC RIGIDO 3/4"	SEINFRA	M	1,10000000	4,5700	5,0270
TOTAL Material:						5,0270

Mão de Obra		FONTE	UNID	COEFICIENTE	PREÇO UNITÁRIO	TOTAL
I0042	AJUDANTE DE ELETRICISTA	SEINFRA	H	0,30000000	19,1000	5,7300
I2312	ELETRICISTA	SEINFRA	H	0,30000000	24,1500	7,2450
TOTAL Mão de Obra:						12,9750

VALOR: 18,00

### 5.3. C1197 ELETRODUTO PVC ROSC.INCL.CONEXÕES D= 32mm (1") (M)

Material		FONTE	UNID	COEFICIENTE	PREÇO UNITÁRIO	TOTAL
I1070	ELETRODUTO DE PVC RIGIDO 1"	SEINFRA	M	1,10000000	7,1400	7,8540
TOTAL Material:						7,8540

Mão de Obra		FONTE	UNID	COEFICIENTE	PREÇO UNITÁRIO	TOTAL
I0042	AJUDANTE DE ELETRICISTA	SEINFRA	H	0,45000000	19,1000	8,5950
I2312	ELETRICISTA	SEINFRA	H	0,45000000	24,1500	10,8675
TOTAL Mão de Obra:						19,4625

VALOR: 27,32

### 5.4. C1928 PLACA P/CAIXA ESTAMPADA 4"X2" OU 3"X3" (UN)

	<b>RELATÓRIO ANALÍTICO - COMPOSIÇÕES DE CUSTOS</b>						
	OBRA:	REFORMA DA UBS (JOSÉ XIMENES DE FARIAS) EM PIRITUBA	DATA:	07/11/2023	BDI:	29,25%	
	DESCRIÇÃO:	REFORMA DE PRÉDIO PÚBLICO	FONTE:	SEINFRA	VERSÃO:	028.1 COM OBRAS DE CONSERVAÇÃO	
	LOCAL:	LOCALIDADE DE PIRITUBA, MUNICÍPIO DE GRAÇA/CE	Composição:	PRÓPRIA	MORA:	8,14%	
CLIENTE:	PREFEITURA MUNICIPAL DE GRAÇA/CE			MES:	47,48%	REF:	10/2023

COM 1034  
Pág. 1034

Material		FONTE	UNID	COEFICIENTE	PREÇO UNITÁRIO	TOTAL
I1105	ESPELHO 4"X2" OU 3"X3"	SEINFRA	UN	1,00000000	2,9000	2,9000
					TOTAL Material:	2,9000

Mão de Obra		FONTE	UNID	COEFICIENTE	PREÇO UNITÁRIO	TOTAL
I0042	AJUDANTE DE ELETRICISTA	SEINFRA	H	0,05000000	19,1000	0,9550
I2312	ELETRICISTA	SEINFRA	H	0,05000000	24,1500	1,2075
					TOTAL Mão de Obra:	2,1625

VALOR:	5,06
--------	------

#### 5.5. C1663 LUMINÁRIA FLUORESCENTE COMPLETA C/ 1 LÂMPADA 40W (UN)

Material		FONTE	UNID	COEFICIENTE	PREÇO UNITÁRIO	TOTAL
I1361	LUMINARIA FLUOR. 1X40W COMPLETA C/ LAMPADA	SEINFRA	UN	1,00000000	52,5800	52,5800
					TOTAL Material:	52,5800

Mão de Obra		FONTE	UNID	COEFICIENTE	PREÇO UNITÁRIO	TOTAL
I0042	AJUDANTE DE ELETRICISTA	SEINFRA	H	0,50000000	19,1000	9,5500
I2312	ELETRICISTA	SEINFRA	H	1,00000000	24,1500	24,1500
					TOTAL Mão de Obra:	33,7000

VALOR:	86,28
--------	-------

#### 6.1. C1948 PONTO HIDRÁULICO, MATERIAL E EXECUÇÃO (PT)

Material		FONTE	UNID	COEFICIENTE	PREÇO UNITÁRIO	TOTAL
I0108	AREIA GROSSA	SEINFRA	M3	0,00350000	119,5800	0,4185
I0441	CAL HIDRATADA	SEINFRA	KG	2,50000000	0,9600	2,4000
I0805	CIMENTO PORTLAND	SEINFRA	KG	2,50000000	0,7100	1,7750
I0884	COTOVELO PVC SOLDAVEL DE 25MM	SEINFRA	UN	2,00000000	0,7900	1,5800
I0885	COTOVELO PVC SOLDAVEL DE 32MM	SEINFRA	UN	4,00000000	2,6500	10,6000
I1293	JOELHO PVC ROSCAVEL DE 1"	SEINFRA	UN	1,00000000	5,9400	5,9400
I1412	LUVA PVC SOLDAVEL DE 32MM	SEINFRA	UN	2,00000000	2,1800	4,3600
I1426	LUVA REDUÇÃO PVC SOLDAVEL DE 32X25MM	SEINFRA	UN	1,00000000	3,3900	3,3900
I1973	TE PVC SOLDAVEL 32MM	SEINFRA	UN	1,00000000	4,1200	4,1200
I2200	TUBO PVC SOLDAVEL DE 25MM (3/4')	SEINFRA	M	1,20000000	4,3300	5,1960
I2201	TUBO PVC SOLDAVEL DE 32MM (1')	SEINFRA	M	5,00000000	8,5600	42,8000
					TOTAL Material:	82,5795

Mão de Obra		FONTE	UNID	COEFICIENTE	PREÇO UNITÁRIO	TOTAL
I0043	AJUDANTE DE ENCANADOR	SEINFRA	H	3,00000000	19,1000	57,3000
I2320	ENCANADOR	SEINFRA	H	3,00000000	23,4800	70,4400
I2543	SERVENTE	SEINFRA	H	2,50000000	18,4600	46,1500
					TOTAL Mão de Obra:	173,8900

VALOR:	256,47
--------	--------

#### 6.2. C2272 SIFÃO DE PVC RÍGIDO D= 2" (INSTALADO) (UN)

Material		FONTE	UNID	COEFICIENTE	PREÇO UNITÁRIO	TOTAL
----------	--	-------	------	-------------	----------------	-------



# RELATÓRIO ANALÍTICO - COMPOSIÇÕES DE CUSTOS

OBRA: REFORMA DA UBS (JOSÉ XIMENES DE FARIAS) EM PIRITUBA  
 DESCRIÇÃO: REFORMA DE PRÉDIO PÚBLICO  
 LOCAL: LOCALIDADE DE PIRITUBA, MUNICÍPIO DE GRAÇA/CE  
 CLIENTE: PREFEITURA MUNICIPAL DE GRAÇA/CE

DATA: 07/11/2023 BDI: 29,25%  
 FONTE: VERSÃO: HORA: MES: REF:  
 SEINFRA 028,1 COM DESONERAÇÃO 7,41% 47,48% 10/2023  
 Composição: PRÓPRIA 0,00% 0,00%

COMISSÃO DE LICITAÇÃO  
 Pág: 1035  
 Rubrica

I1180	FITA DE VEDAÇÃO	SEINFRA	M	0,28000000	0,3600	0,1008
I1865	SIFÃO PVC RIGIDO TIPO COPO DN 2"X2"	SEINFRA	UN	1,00000000	13,7800	13,7800
					TOTAL Material:	13,8808

Mão de Obra		FONTE	UNID	COEFICIENTE	PREÇO UNITÁRIO	TOTAL
I0043	AJUDANTE DE ENCANADOR	SEINFRA	H	0,50000000	19,1000	9,5500
I2320	ENCANADOR	SEINFRA	H	0,25000000	23,4800	5,8700
					TOTAL Mão de Obra:	15,4200

**VALOR: 29,30**

### 6.3. C0348 BACIA DE LOUÇA BRANCA C/CAIXA ACOPLADA (UN)

Material		FONTE	UNID	COEFICIENTE	PREÇO UNITÁRIO	TOTAL
I0171	BACIA LOUÇA BRANCA PARA CAIXA ACOPLADA	SEINFRA	UN	1,00000000	237,2400	237,2400
I0406	CAIXA ACOPLADA DE LOUÇA BRANCA PARA BACIA	SEINFRA	UN	1,00000000	260,6300	260,6300
I1091	ENGATE CROMADO	SEINFRA	UN	1,00000000	22,5900	22,5900
I1180	FITA DE VEDAÇÃO	SEINFRA	M	0,56000000	0,3600	0,2016
I1579	PARAFUSO CROMADO P/FIXAÇÃO SANITARIOS, INCLUSIVE PORCA CEGA, ARRUELA E BUCHA DE NYLON	SEINFRA	UN	2,00000000	9,4000	18,8000
I1925	TAMPA PLASTICA PARA BACIA	SEINFRA	UN	1,00000000	36,9300	36,9300
					TOTAL Material:	576,3916

Mão de Obra		FONTE	UNID	COEFICIENTE	PREÇO UNITÁRIO	TOTAL
I0043	AJUDANTE DE ENCANADOR	SEINFRA	H	2,00000000	19,1000	38,2000
I2320	ENCANADOR	SEINFRA	H	2,00000000	23,4800	46,9600
					TOTAL Mão de Obra:	85,1600

**VALOR: 661,55**

### 7.1. C4460 MADEIRAMENTO P/ TELHA CERÂMICA - (RIPA, CAIBRO, LINHA) (M2)

Material		FONTE	UNID	COEFICIENTE	PREÇO UNITÁRIO	TOTAL
I0405	CAIBRO DE 2"x1"	SEINFRA	M	3,50000000	6,4000	22,4000
I6519	LINHA DE MASSARANDUBA 12 x 6 CM ( 5" x 2 1/2")	SEINFRA	M	1,33000000	26,9900	34,6997
I1724	PREGO	SEINFRA	KG	0,12000000	17,0000	2,0400
I1824	RIPA DE PEROBA (MADEIRA DE 1A QUALIDADE) DE 1X5CM	SEINFRA	M	3,50000000	1,7200	6,0200
					TOTAL Material:	65,1597

Mão de Obra		FONTE	UNID	COEFICIENTE	PREÇO UNITÁRIO	TOTAL
I0041	AJUDANTE DE CARPINTEIRO	SEINFRA	H	1,00000000	19,1000	19,1000
I0498	CARPINTEIRO	SEINFRA	H	1,00000000	24,1600	24,1600
					TOTAL Mão de Obra:	43,2600

kel

**VALOR: 108,42**

### 7.2. C2200 RETELHAMENTO C/ TELHA CERÂMICA ATE 20% NOVA (M2)

Material		FONTE	UNID	COEFICIENTE	PREÇO UNITÁRIO	TOTAL
I2045	TELHA CERÂMICA COLONIAL	SEINFRA	UN	6,00000000	0,7100	4,2600
					TOTAL Material:	4,2600

RELATÓRIO ANALÍTICO - COMPOSIÇÕES DE CUSTOS						
OBRA:	REFORMA DA UBS (JOSÉ XIMENES DE FARIAS) EM PIRITUBA		DATA : 07/11/2023		BDI : 29,25%	
DESCRIÇÃO:	REFORMA DE PRÉDIO PÚBLICO		VERSAO	FLORA	MEB	REF.
LOCAL:	LOCALIDADE DE PIRITUBA, MUNICÍPIO DE GRAÇA/CE		SEINFRA	028.1 COM DESONERAÇÃO	84,4%	47,48%
CLIENTE:	PREFEITURA MUNICIPAL DE GRAÇA/CE		Composição	PRÓPRIA	0,00%	0,00%

Pág. 1036

Mão de Obra		FONTE	UNID	COEFICIENTE	PREÇO UNITÁRIO	TOTAL
I2391	PEDREIRO	SEINFRA	H	1,10000000	24,1600	26,5760
I2543	SERVENTE	SEINFRA	H	1,10000000	18,4600	20,3060
TOTAL Mão de Obra:						46,8820
VALOR:						51,14

### 8.1. C2667 VERNIZ 3 DEMÃOS EM ESQUADRIAS DE MADEIRA (M2)

Material		FONTE	UNID	COEFICIENTE	PREÇO UNITÁRIO	TOTAL
I0035	AGUARRÁS MINERAL	SEINFRA	L	0,05000000	20,2900	1,0145
I1347	LIXA PARA MADEIRA/MASSA	SEINFRA	UN	1,00000000	0,7000	0,7000
I2250	VERNIZ SINTÉTICO	SEINFRA	L	0,27000000	33,0900	8,9343
TOTAL Material:						10,6488
Mão de Obra		FONTE	UNID	COEFICIENTE	PREÇO UNITÁRIO	TOTAL
I0045	AJUDANTE DE PINTOR	SEINFRA	H	0,30000000	19,1000	5,7300
I2395	PINTOR	SEINFRA	H	0,40000000	24,1600	9,6640
TOTAL Mão de Obra:						15,3940
VALOR:						26,04

### 8.2. C1426 GRADE DE FERRO DE PROTEÇÃO (M2)

Material		FONTE	UNID	COEFICIENTE	PREÇO UNITÁRIO	TOTAL
I0109	AREIA MEDIA	SEINFRA	M3	0,00800000	83,5800	0,6686
I0441	CAL HIDRATADA	SEINFRA	KG	0,57000000	0,9600	0,5472
I0805	CIMENTO PORTLAND	SEINFRA	KG	2,84000000	0,7100	2,0164
I1222	GRADE DE FERRO	SEINFRA	M2	1,00000000	108,6800	108,6800
TOTAL Material:						111,9122
Mão de Obra		FONTE	UNID	COEFICIENTE	PREÇO UNITÁRIO	TOTAL
I2391	PEDREIRO	SEINFRA	H	3,00000000	24,1600	72,4800
I2543	SERVENTE	SEINFRA	H	3,00000000	18,4600	55,3800
TOTAL Mão de Obra:						127,8600
VALOR:						239,77

### 8.3. C4727 CERCA/GRADIL NYLOFOR H=1,53M, MALHA 5 X 20CM - FIO 5,00MM, COM FIXADORES DE POLIAMIDA EM POSTE 40 x 60 MM CHUMBADOS EM BASE DE CONCRETO (EXCLUSIVE ESTA), REVESTIDOS EM POLIESTER POR PROCESSO DE PINTURA ELETROSTÁTICA (GRADIL E POSTE), NAS CORES VERDE OU BRANCA - FORNECIMENTO E INSTALAÇÃO (M)

Material		FONTE	UNID	COEFICIENTE	PREÇO UNITÁRIO	TOTAL
I9048	FIXADOR POLIAMIDA PARA POSTE, NAS CORES VERDE OU BRANCA	SEINFRA	UN	1,20000000	7,0300	8,4360
I9041	PAINEL NYLOFOR 1,53M x 2,5M (A X L) - MALHA 5 x 20 CM - FIO 5,00MM, REVESTIDO EM POLIESTER POR PROCESSO DE PINTURA ELETROSTÁTICA, NAS CORES VERDE OU BRANCA	SEINFRA	UN	0,40000000	557,0000	222,8000
I9047	POSTE 40 x 60 MM, PINTURA ELETROSTÁTICA EM POLIESTER, NAS CORES VERDE OU BRANCA (H=2,00M - COM TAMP) CHUMBADO	SEINFRA	UN	0,40000000	95,6500	38,2600
I9049	SERVIÇO - COLOCAÇÃO E MONTAGEM DE CERCA/GRADIL NYLOFOR	SEINFRA	M2	1,53000000	21,1000	32,2830
TOTAL Material:						301,7790

RELATÓRIO ANALÍTICO - COMPOSIÇÕES DE CUSTOS						
OBRA:	REFORMA DA UBS (JOSÉ XIMENES DE FARIAS) EM PIRITUBA		DATA: 07/10/2023		BDI: 29,25%	
DESCRIÇÃO:	REFORMA DE PRÉDIO PÚBLICO		FORTE	VERSÃO	HORA	MES
LOCAL:	LOCALIDADE DE PIRITUBA, MUNICÍPIO DE GRAÇA/CE		SEINFRA	88,1 COM DESONERAÇÃO	84,44%	47,48%
CLIENTE:	PREFEITURA MUNICIPAL DE GRAÇA/CE		Composição:	PRÓPRIA	0,00%	0,00%

Rubrica VALOR: 301,78

**8.4. C4557 PORTÃO DESLIZANTE NYLOFOR, COMPOSTO DE QUADRO, PAINÉIS E ACESSÓRIOS COM PINTURA ELETROSTÁTICA COM TINTA POLIESTER, NAS CORES VERDE OU BRANCA, COM POSTE EM AÇO REVESTIDO, COR VERDE OU BRANCA - FORNECIMENTO E MONTAGEM (M2)**

Material	FORTE	UNID	COEFICIENTE	PREÇO UNITÁRIO	TOTAL
18437 PORTÃO DESLIZANTE NYLOFOR, COMPOSTO DE QUADRO, PAINÉIS E ACESSÓRIOS COM PINTURA ELETROSTÁTICA COM TINTA POLIESTER, NAS CORES VERDE OU BRANCA, COM POSTE EM AÇO REVESTIDO, COR VERDE OU BRANCA - FORNECIMENTO E MONTAGEM	SEINFRA	M2	1,00000000	630,9100	630,9100
TOTAL Material:					630,9100
VALOR:					630,91

**9.1. C1615 LATEX DUAS DEMÃOS EM PAREDES INTERNAS S/MASSA (M2)**

Material	FORTE	UNID	COEFICIENTE	PREÇO UNITÁRIO	TOTAL
11490 LÍQUIDO SELADOR PARA PINTURA LATEX	SEINFRA	L	0,12000000	12,0800	1,4496
11347 LIXA PARA MADEIRA/MASSA	SEINFRA	UN	0,25000000	0,7000	0,1750
12096 TINTA LATEX	SEINFRA	L	0,17000000	18,2200	3,0974
TOTAL Material:					4,7220
Mão de Obra	FORTE	UNID	COEFICIENTE	PREÇO UNITÁRIO	TOTAL
10045 AJUDANTE DE PINTOR	SEINFRA	H	0,35000000	19,1000	6,6850
12395 PINTOR	SEINFRA	H	0,40000000	24,1600	9,6640
TOTAL Mão de Obra:					16,3490
VALOR:					21,07

**9.2. C1614 LATEX DUAS DEMÃOS EM PAREDES EXTERNAS S/MASSA (M2)**

Material	FORTE	UNID	COEFICIENTE	PREÇO UNITÁRIO	TOTAL
10035 AGUARRÁS MINERAL	SEINFRA	L	0,05000000	20,2900	1,0145
11488 LÍQUIDO PREPARADOR DE SUPERFÍCIES	SEINFRA	L	0,12000000	12,7800	1,5336
11347 LIXA PARA MADEIRA/MASSA	SEINFRA	UN	0,25000000	0,7000	0,1750
12097 TINTA LATEX ACRÍLICA	SEINFRA	L	0,17000000	22,2000	3,7740
TOTAL Material:					6,4971
Mão de Obra	FORTE	UNID	COEFICIENTE	PREÇO UNITÁRIO	TOTAL
10045 AJUDANTE DE PINTOR	SEINFRA	H	0,35000000	19,1000	6,6850
12395 PINTOR	SEINFRA	H	0,40000000	24,1600	9,6640
TOTAL Mão de Obra:					16,3490
VALOR:					22,85

**9.3. C1208 EMASSAMENTO DE PAREDES INTERNAS 2 DEMÃOS C/MASSA DE PVA (M2)**

Material	FORTE	UNID	COEFICIENTE	PREÇO UNITÁRIO	TOTAL
11347 LIXA PARA MADEIRA/MASSA	SEINFRA	UN	0,40000000	0,7000	0,2800
11513 MASSA CORRIDA A BASE DE PVA	SEINFRA	KG	0,70000000	2,1200	1,4840
TOTAL Material:					1,7640



RELATÓRIO ANALÍTICO - COMPOSIÇÕES DE CUSTOS						
	OBRA:	REFORMA DA UBS (JOSÉ XIMENES DE FARIAS) EM PIRITUBA	DATA : 07/11/2023		BDI : 29,25%	
	DESCRIÇÃO:	REFORMA DE PRÉDIO PÚBLICO	FORNTE	VERBAÇÃO	HORA	MEG
	LOCAL:	LOCALIDADE DE PIRITUBA, MUNICÍPIO DE GRAÇA/CE	SEINFRA	028,00% DESONERAÇÃO	84,44%	47,48%
	CLIENTE:	PREFEITURA MUNICIPAL DE GRAÇA/CE	Composição	PRÓPRIA	0,00%	0,00%
						REF. 10/2023

Mão de Obra		FORNTE	UNID	COEFICIENTE	PREÇO UNITÁRIO	TOTAL
I0045	AJUDANTE DE PINTOR	SEINFRA	H	0,20000000	19,1000	3,8200
I2395	PINTOR	SEINFRA	H	0,30000000	24,1600	7,2480
TOTAL Mão de Obra:						11,0680
VALOR:						12,83

#### 9.4. C1621 LETREIRO - LETRA EM PAREDES (UN)

Material		FORNTE	UNID	COEFICIENTE	PREÇO UNITÁRIO	TOTAL
I1490	LÍQUIDO SELADOR PARA PINTURA LATEX	SEINFRA	L	0,07000000	12,0800	0,8456
I1347	LIXA PARA MADEIRA/MASSA	SEINFRA	UN	0,50000000	0,7000	0,3500
I1513	MASSA CORRIDA A BASE DE PVA	SEINFRA	KG	0,30000000	2,1200	0,6360
I2096	TINTA LATEX	SEINFRA	L	0,08000000	18,2200	1,4576
TOTAL Material:						3,2892

Mão de Obra		FORNTE	UNID	COEFICIENTE	PREÇO UNITÁRIO	TOTAL
I0045	AJUDANTE DE PINTOR	SEINFRA	H	0,25000000	19,1000	4,7750
I2395	PINTOR	SEINFRA	H	0,35000000	24,1600	8,4560
TOTAL Mão de Obra:						13,2310
VALOR:						16,52

#### 9.5. C4714 PINTURA DE LOGOTIPOS COM TINTA À ÓLEO EM CONCRETO (M2)

Material		FORNTE	UNID	COEFICIENTE	PREÇO UNITÁRIO	TOTAL
I0035	AGUARRÁS MINERAL	SEINFRA	L	0,07000000	20,2900	1,4203
I1488	LÍQUIDO PREPARADOR DE SUPERFÍCIES	SEINFRA	L	0,15000000	12,7800	1,9170
I1347	LIXA PARA MADEIRA/MASSA	SEINFRA	UN	0,40000000	0,7000	0,2800
I2100	TINTA ÓLEO	SEINFRA	L	0,30000000	19,7700	5,9310
TOTAL Material:						9,5483

Mão de Obra		FORNTE	UNID	COEFICIENTE	PREÇO UNITÁRIO	TOTAL
I0045	AJUDANTE DE PINTOR	SEINFRA	H	1,60000000	19,1000	30,5600
I2395	PINTOR	SEINFRA	H	2,00000000	24,1600	48,3200
TOTAL Mão de Obra:						78,8800
VALOR:						88,43

#### 9.6. C2473 PINTURA C/ TINTA EPOXI EM ESTRUTURA DE AÇO CARBONO 50 MICRA C/REVÓLVER (M2)

Material		FORNTE	UNID	COEFICIENTE	PREÇO UNITÁRIO	TOTAL
I1346	LIXA PARA FERRO	SEINFRA	UN	0,27500000	2,1400	0,5885
I1890	SOLVENTE P/TINTA EPOXI E BORRACHA CLORADA	SEINFRA	L	0,04400000	46,2500	2,0350
I2093	TINTA EPOXI PARA ACABAMENTO	SEINFRA	L	0,20900000	63,5300	13,2778
TOTAL Material:						15,9013

Mão de Obra		FORNTE	UNID	COEFICIENTE	PREÇO UNITÁRIO	TOTAL
I0045	AJUDANTE DE PINTOR	SEINFRA	H	0,07000000	19,1000	1,3370
I2395	PINTOR	SEINFRA	H	0,13000000	24,1600	3,1408



## RELATÓRIO ANALÍTICO - COMPOSIÇÕES DE CUSTOS

<b>OBRA:</b>	REFORMA DA UBS (JOSÉ XIMENES DE FARIAS) EM PIRITUBA	<b>DATA:</b> 07/11/2023	<b>BDI:</b> 29,25%
<b>DESCRIÇÃO:</b>	REFORMA DE PRÉDIO PÚBLICO	<b>FONTE</b>	<b>VERSÃO</b>
<b>LOCAL:</b>	LOCALIDADE DE PIRITUBA, MUNICÍPIO DE GRAÇA/CE	SEINFRA	026.1 COM DESONERAÇÃO
<b>CLIENTE:</b>	PREFEITURA MUNICIPAL DE GRAÇA/CE	Composição	PRÓPRIA
		<b>HORA</b>	<b>MES</b>
		84,44%	47,48%
		<b>REF.</b>	
		10/2023	

COMISSÃO DE LICITAÇÃO  
Pág. 1039

<b>TOTAL Mão de Obra:</b>	4,4778
<b>VALOR:</b>	<b>20,38</b>

### 9.7. C1910 PINTURA P/PISO À BASE LATEX ACRÍLICO, TIPO "NOVACOR" (M2)

Material		FONTE	UNID	COEFICIENTE	PREÇO UNITÁRIO	TOTAL
I0154	ÁCIDO MURIÁTICO	SEINFRA	L	0,08000000	6,9400	0,5552
I2097	TINTA LATEX ACRÍLICA	SEINFRA	L	0,25000000	22,2000	5,5500
<b>TOTAL Material:</b>						6,1052

Mão de Obra		FONTE	UNID	COEFICIENTE	PREÇO UNITÁRIO	TOTAL
I2395	PINTOR	SEINFRA	H	0,50000000	24,1600	12,0800
I2543	SERVENTE	SEINFRA	H	0,40000000	18,4600	7,3840
<b>TOTAL Mão de Obra:</b>						19,4640
<b>VALOR:</b>						<b>25,57</b>

### 10.1. C1628 LIMPEZA GERAL (M2)

Mão de Obra		FONTE	UNID	COEFICIENTE	PREÇO UNITÁRIO	TOTAL
I2543	SERVENTE	SEINFRA	H	0,70000000	18,4600	12,9220
<b>TOTAL Mão de Obra:</b>						12,9220
<b>VALOR:</b>						<b>12,92</b>

A

Kcel

A



## RELATÓRIO ANALÍTICO - COMPOSIÇÕES PRÓPRIAS

<b>OBRA:</b>	REFORMA DA UBS (JOSÉ XIMENES DE FARIAS) EM PIRITUBA	<b>DATA :</b> 07/11/2023	<b>BDI :</b> 29,25%
<b>DESCRIÇÃO:</b>	REFORMA DE PRÉDIO PÚBLICO	<b>FORTE:</b>	<b>VERSÃO:</b>
<b>LOCAL:</b>	LOCALIDADE DE PIRITUBA, MUNICÍPIO DE GRAÇA/CE	SEINFRA	028.1 COM DESONERACÃO
<b>CLIENTE:</b>	PREFEITURA MUNICIPAL DE GRAÇA/CE	Composição	PROPRIA
			<b>HORA:</b> 47,48%
			<b>MEB:</b> 0,00%
			<b>REF.:</b> 10/2023

COMISSÃO DE LICITAÇÃO  
Pág. 1040  
A

### COM-0001 ADMINISTRAÇÃO DE OBRA (MÊS)

Mão de Obra		FORTE	UNID	COEFICIENTE	PREÇO UNITÁRIO	TOTAL
18590	ENCARREGADO GERAL/MESTRE DE OBRAS	SEINFRA	MÊS	0,30000000	6.171,03	1.851,31
18583	ENGENHEIRO PLENO	SEINFRA	MÊS	0,14000000	21.959,24	3.074,29
<b>TOTAL Mão de Obra:</b>						<b>4.925,60</b>
<b>VALOR:</b>						<b>4.925,60</b>

Rubrica

A

Kell

A



## CRONOGRAMA FÍSICO-FINANCEIRO

OBRA:	REFORMA DA UBS (JOSÉ XIMENES DE FARIAS) EM PIRITUBA	DATA : 07/11/2023	BDI : 29,25%																
DESCRIÇÃO:	REFORMA DE PRÉDIO PÚBLICO	<table border="1" style="width: 100%; border-collapse: collapse; font-size: small;"> <tr> <th>FORTE</th> <th>VERSÃO</th> <th>HORA</th> <th>MES</th> <th>REF.</th> </tr> <tr> <td>SEINFRA</td> <td>028.1 COM DESONERAÇÃO</td> <td>84,44%</td> <td>47,48%</td> <td>10/2023</td> </tr> <tr> <td>Composição</td> <td>PRÓPRIA</td> <td>0,00%</td> <td>0,00%</td> <td></td> </tr> </table>	FORTE	VERSÃO	HORA	MES	REF.	SEINFRA	028.1 COM DESONERAÇÃO	84,44%	47,48%	10/2023	Composição	PRÓPRIA	0,00%	0,00%			
FORTE	VERSÃO	HORA	MES	REF.															
SEINFRA	028.1 COM DESONERAÇÃO	84,44%	47,48%	10/2023															
Composição	PRÓPRIA	0,00%	0,00%																
LOCAL:	LOCALIDADE DE PIRITUBÁ, MUNICÍPIO DE GRAÇA/CE																		
CLIENTE:	PREFEITURA MUNICIPAL DE GRAÇA/CE																		

ITEM	DESCRIÇÃO	VALOR (R\$)	MÊS 1	MÊS 2	MÊS 3	Total parcela
1	SERVIÇOS PRELIMINARES	3.177,04	100,00 %			100,00 %
			3.177,04			3.177,04
2	ADMINISTRAÇÃO LOCAL	19.099,02	34,00 %	33,00 %	33,00 %	100,00 %
			6.493,67	6.302,68	6.302,67	19.099,02
3	DEMOLIÇÕES E RETIRADAS	1.299,14	100,00 %			100,00 %
			1.299,14			1.299,14
4	REVESTIMENTOS	5.495,04	50,00 %	50,00 %		100,00 %
			2.747,52	2.747,52		5.495,04
5	INSTALAÇÕES ELÉTRICAS	1.566,80		100,00 %		100,00 %
				1.566,80		1.566,80
6	INSTALAÇÕES HIDROSSANITÁRIAS	2.486,69		100,00 %		100,00 %
				2.486,69		2.486,69
7	TELHADO E COBERTURA	27.008,79		100,00 %		100,00 %
				27.008,79		27.008,79
8	ESQUADRIAS E FECHAMENTOS	33.606,10		100,00 %		100,00 %
				33.606,10		33.606,10
9	PINTURAS	53.166,75			100,00 %	100,00 %
					53.166,75	53.166,75
10	SERVIÇOS FINAIS	2.152,30			100,00 %	100,00 %
					2.152,30	2.152,30
		149.057,67	13.717,37	73.718,58	61.621,72	149.057,67
			13.717,37	87.435,95	149.057,67	

Pág. 10/11  
 Rubrica

Vee



## COMPOSIÇÃO DO BDI

OBRA:	REFORMA DA UBS (JOSÉ XIMENES DE FARIAS) EM PIRITUBA	DATA : 07/11/2023	BDI : 29,25%			
DESCRIÇÃO:	REFORMA DE PRÉDIO PÚBLICO	FORTE	VERSÃO	HORA	MEB	REF.
LOCAL:	LOCALIDADE DE PIRITUBA, MUNICÍPIO DE GRAÇA/CE	SEINFRA	028.1 COM DESONERAÇÃO	84,44%	47,48%	10/2023
CLIENTE:	PREFEITURA MUNICIPAL DE GRAÇA/CE	Composição	PRÓPRIA	0,00%	0,00%	

COD	DESCRIÇÃO	%
<b>GRUPO A</b>	<b>Despesas Indiretas</b>	
AC	Administração central	4,00
DF	Despesas financeiras	1,25
R	Riscos	1,20
	<b>TOTAL</b>	<b>6,45</b>

<b>GRUPO B</b>	<b>Benefício</b>	
S + G	Garantia/seguros	0,80
L	Lucro	7,00
	<b>TOTAL</b>	<b>7,80</b>

<b>I</b>	<b>Impostos</b>	
C	COFINS	3,00
CP	ISS e PIS	3,65
CPRB	CPRB	4,50
	<b>TOTAL</b>	<b>11,15</b>

BDI = 29,25%

$$\frac{(1 + AC + S + R + G) \times (1 + DF) \times (1 + L)}{(1 - (C + CP + CPRB))} - 1$$

COMISSÃO DE LICITAÇÃO  
Pág. 10/12  
Rubrica

*[Handwritten signature]*  
Kee

*[Handwritten signature]*



## TABELA DE ENCARGOS SOCIAIS

<b>OBRA:</b>	REFORMA DA UBS (JOSÉ XIMENES DE FARIAS) EM PIRITUBA	<b>DATA :</b> 07/11/2023	<b>BDI : 29,25%</b>	
<b>DESCRIÇÃO:</b>	REFORMA DE PRÉDIO PÚBLICO	<b>FORTE</b>	<b>VERSÃO</b>	<b>HORA</b>
<b>LOCAL:</b>	LOCALIDADE DE PIRITUBA, MUNICÍPIO DE GRAÇA/CE	SEINFRA	028.1 COM DESONERAÇÃO	84,44%
<b>CLIENTE:</b>	PREFEITURA MUNICIPAL DE GRAÇA/CE	Composição	PROPRIA	47,48%
				10/2023
			0,00%	0,00%

COMISSÃO DE LICITAÇÃO  
 Pág. 1043  
 R. 10/23

COD	DESCRIÇÃO	HORISTA %	MENSALISTA %
<b>A</b>	<b>GRUPO A</b>		
A1	INSS		
A2	SESI	0,00	0,00
A3	SENAI	1,50	1,50
A4	INCRA	1,00	1,00
A5	SEBRAE	0,20	0,20
A6	Salário Educação	0,60	0,60
A7	Seguro Contra Acidentes de Trabalho	2,50	2,50
A8	FGTS	3,00	3,00
A9	SECONCI	8,00	8,00
	<b>TOTAL</b>	<b>16,80</b>	<b>16,80</b>
<b>B</b>	<b>GRUPO B</b>		
B1	Repouso Semanal Remunerado		
B2	Feridos	17,85	0,00
B3	Auxílio - Enfermidade	3,71	0,00
B4	13º Salário	0,87	0,66
B5	Licença Paternidade	11,03	8,33
B6	Faltas Justificadas	0,07	0,05
B7	Dias de Chuvas	0,74	0,56
B8	Auxílio Acidente de Trabalho	1,59	0,00
B9	Férias Gozadas	0,11	0,08
B10	Salário Maternidade	12,35	9,33
	<b>TOTAL</b>	<b>48,36</b>	<b>19,04</b>
<b>C</b>	<b>GRUPO C</b>		
C1	Aviso Prévio Indenizado		
C2	Aviso Prévio Trabalhado	5,52	4,17
C3	Férias Indenizadas	0,13	0,10
C4	Depósito Rescisão Sem Justa Causa	1,72	1,30
C5	Indenização Adicional	2,87	2,17
	<b>TOTAL</b>	<b>10,70</b>	<b>8,09</b>
<b>D</b>	<b>GRUPO D</b>		
D1	Reincidência de Grupo A sobre Grupo B	8,12	3,20
D2	Reincidência de Grupo A sobre Aviso Prévio Trabalhado e Reincidência do FGTS sobre Aviso Prévio Indenizado	0,46	0,35
	<b>TOTAL</b>	<b>8,58</b>	<b>3,55</b>

**A + B + C + D = 84,44 47,48**

A



GOVERNO MUNICIPAL DE  
**GRAÇA**

COMISSÃO DE LICITAÇÃO  
Pág. 1  
A  
Rubrica

**MEMORIAL DESCRITIVO E ESPECIFICAÇÕES TÉCNICAS**  
REFORMA DA UBS (EPIFÂNIO XIMENES JORGE) LOCALIDADE DE VILA  
FORMOSA

Graça-CE

PREFEITURA MUNICIPAL DE GRAÇA  
PRÉDIO DA ADMINISTRAÇÃO PÚBLICA  
AVENIDA JOSÉ CÂNDIDO DE CARVALHO, Nº 483, CENTRO, GRAÇA-CE  
62.365-000  
(88) 3656.1255  
WWW.GRAÇA.CE.GOV.BR



**SUMÁRIO**

1. APRESENTAÇÃO.....	2
2. CONSIDERAÇÕES GERAIS.....	2
3. OBJETO.....	2
4. PROJETO.....	2
5. NORMAS.....	2
6. ASSISTÊNCIA TÉCNICA E ADMINISTRATIVA.....	2
7. MATERIAS, MÃO DE OBRA E EQUIPAMENTOS.....	2
8. MEMORIAL DESCRITIVO DE SERVIÇOS.....	3
9. RELATÓRIO FOTOGRÁFICO.....	10
10. PLANTA.....	11
11. ORÇAMENTO.....	12

*A* Vice

*A*

**A. P. Levy de M. Ximenes**  
Engenheiro Civil  
CREA/CE Nº 334096

**PREFEITURA MUNICIPAL DE GRAÇA**  
PRÉDIO DA ADMINISTRAÇÃO PÚBLICA  
AVENIDA JOSÉ CÂNDIDO DE CARVALHO, Nº 483, CENTRO, GRAÇA-CE  
62.365-000  
(88) 3656.1255

WWW.GRAÇA.CE.GOV.BR





## 1. APRESENTAÇÃO

A referida obra/reforma será executada na localidade de Vila Formosa Município de Graça/CE, na Unidade Básico de Saúde.

## 2. CONSIDERAÇÕES GERAIS

A execução da obra proporcionará a melhoria da qualidade do atendimento aos moradores e melhores condições de trabalho aos profissionais de saúde.

## 3. OBJETO

O presente MEMORIAL DESCRITIVO E ESPECIFICAÇÕES TÉCNICAS têm como objetivo orientar o SERVIÇO DE REFORMA DA UBS (EPIFÂNIO XIMENES JORGE) LOCALIDADE DE VILA FORMOSA.

## 4. PROJETO

A execução da obra deverá obedecer integralmente e rigorosamente aos projetos, especificações e detalhes que serão fornecidos ao construtor com todas as características necessárias à perfeita execução dos serviços.

## 5. NORMAS

Fazem parte integrante deste, independente de transcrição, todas as normas, especificações e métodos da Associação Brasileira de Normas Técnicas (ABNT) que tenham relação com os serviços objeto do contrato.

## 6. ASSISTÊNCIA TÉCNICA E ADMINISTRATIVA

A empreiteira obriga-se saber as responsabilidades legais vigentes, prestar toda assistência técnica e administrativa necessária a fim de imprimir andamento conveniente à obra.

A responsabilidade técnica da obra será de Profissional pertencente ao quadro de pessoal e devidamente Habilitado Registrado no Conselho Regional de Engenharia – CREA.

## 7. MATERIAS, MÃO DE OBRA E EQUIPAMENTOS

Todo material a ser utilizado na obra será de primeira qualidade. A mão-de-obra deverá ser idônea, de modo a reunir uma equipe homogênea que assegurem o bom andamento dos serviços.

  
A. P. Levy de M. Ximenes  
Engenheiro Civil  
CREA/CE Nº 334096

PREFEITURA MUNICIPAL DE GRAÇA  
PRÉDIO DA ADMINISTRAÇÃO PÚBLICA  
AVENIDA JOSÉ CÂNDIDO DE CARVALHO, Nº 483, CENTRO, GRAÇA-CE  
62.365-000  
(88) 3656.1255  
WWW.GRAÇA.CE.GOV.BR





## 8. MEMORIAL DESCRITIVO DE SERVIÇOS

### PLACA PADRÃO DE OBRA, TIPO BANNER

Serviço executado pela empresa CONTRATANTE com o objetivo de fornecer as informações referentes à obra. A placa indicativa da obra deverá ser executada respeitando rigorosamente às referências cromáticas, as dimensões e os tipos de letras e logotipos do modelo apresentado pelo Órgão Público Contratante. A placa será tipo Banner, com dimensão 3,00X 2,00 m instalada em local visível a todos.

### CAPINA MANUAL

Todo o terreno em torno da edificação será capinado e limpo de forma manual.

### ADMINISTRAÇÃO DE OBRA

A empreiteira obriga-se saber as responsabilidades legais vigentes, prestar toda assistência técnica e administrativa necessária a fim de imprimir andamento conveniente à obra.

A responsabilidade técnica da obra será de Profissional pertencente ao quadro de pessoal e devidamente Habilitado e Registrado no Conselho Regional de Engenharia e Agronomia – CREA.

Durante a execução de toda a obra, contará com o acompanhamento técnico de engenheiro civil pleno e um encarregado geral para o monitoramento das turmas de calceteiro e serventes.

### DEMOLIÇÃO DE ALVENARIA DE TIJOLOS S/ REAPROVEITAMENTO

O muro frontal será demolido até a altura de 0,65m para posterior instalação de Gradil em toda sua extensão. Vale lembrar que haverá duas entradas com 2,0m e 3,0m de largura.

### RETIRADA DE PORTAS E JANELAS, INCLUSIVE BATENTES

Todas as portas e janelas serão demolidas e retiradas para a instalação de novas esquadrias de materiais diferentes.

### CARGA MANUAL DE ENTULHO EM CAMINHÃO BASCULANTE - TRANSPORTE DE MATERIAL, EXCETO ROCHA EM CAMINHÃO ATÉ 5 KM

Todo o entulho gerado nas demolições que não forem reaproveitados serão carregados e transportados para local devido.

### CHAPISCO C/ ARGAMASSA DE CIMENTO E AREIA S/PENEIRAR TRAÇO 1:3 ESP.= 5mm P/ PAREDE



A argamassa de chapisco deverá ter consistência fluida e ser constituída de areia, predominantemente grossa, com dimensão máxima entre 2,4 e 6,3 mm O chapisco deverá apresentar espessura máxima de 5 mm, textura aberta com superfície irregular e descontínua, de forma a permitir a visualização de pequenas áreas da base. Quando a superfície for extremamente lisa, ou untada por produtos utilizados nas formas, é aconselhável apiloar, ou jatear areia antes chapiscar.

Recomendações: Molhar a superfície a chapiscar. A aplicação do chapisco deverá ser realizada através de aspersão vigorosa da argamassa de cimento e areia no traço 1:3, continuamente, sobre toda área da base que se pretende revestir. Deverá ser empregado o aditivo Bianco à água de amassamento na proporção 1:2.

#### EMBOÇO C/ ARGAMASSA DE CIMENTO E AREIA PENEIRADA, TRAÇO 1:4

A argamassa do emboço deverá ter consistência adequada ao uso, compatível ao processo de aplicação (manual ou mecânica). A base a receber o emboço deverá estar chapiscada. Caso aparente irregularidades superficial superior a 10 mm, como depressões, furos, eventuais excessos de argamassa, das juntas da alvenaria ou outras saliências, deverão ser reparados, antes de iniciar o revestimento. O procedimento de execução deverá obedecer a NBR 7200 – Revestimentos de paredes e tetos com argamassa – materiais, preparo, aplicação e manutenção.

#### REBOCO C/ ARGAMASSA DE CIMENTO E AREIA PENEIRADA, TRAÇO 1:3

A argamassa do reboco deverá ter consistência adequada ao uso, compatível ao processo de aplicação (manual ou mecânica). A base a receber o emboço deverá estar chapiscada. Caso aparente irregularidades superficial superior a 10 mm, como depressões, furos, eventuais excessos de argamassa, das juntas da alvenaria ou outras saliências, deverão ser reparados, antes de iniciar o revestimento. O procedimento de execução deverá obedecer a NBR 7200 – Revestimentos de paredes e tetos com argamassa – materiais, preparo, aplicação e manutenção.

#### CERÂMICA ESMALTADA RETIFICADA C/ ARG. PRÉ-FABRICADA ACIMA DE 30x30cm (900cm<sup>2</sup>) - PEI-5/PEI-4 - P/ PAREDE

O preparo manual, colocar a argamassa em caixa apropriada para argamassas e adicionar água aos poucos, misturando e amassando até obter uma argamassa sem grumos, pastosa e aderente. O emboço deve ser previamente umedecido com o auxílio de uma trincha ou brocha, sem saturá-lo, momentos antes da aplicação da argamassa colante. A argamassa é aplicada com pressão de baixo para cima sobre o substrato com auxílio do lado liso da desempenadeira metálica, em seguida, formar cordões com o lado dentado. O assentamento das placas cerâmicas só deve ocorrer após um período mínimo de cura da base de sete dias sobre emboço e de 14 dias sobre as demais bases.

A. P. Levy de M. Ximenes  
Engenheiro Civil  
CREA/CE Nº 334096

PREFEITURA MUNICIPAL DE GRAÇA  
PRÉDIO DA ADMINISTRAÇÃO PÚBLICA  
AVENIDA JOSÉ CÂNDIDO DE CARVALHO, Nº 483, CENTRO, GRAÇA-CE  
62.365-000  
(88) 3656.1255

WWW.GRAÇA.CE.GOV.BR

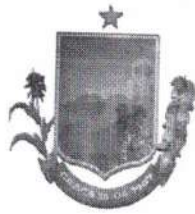

### INSTALAÇÕES ELÉTRICAS

Todas as instalações elétricas serão substituídas e reparadas para melhor e seguro uso. Quadro de distribuição, disjuntores eletrodutos, cabos interruptores, tomadas e luminárias serão substituídas e novos pontos de tomadas de todos os ambientes serão construídos a partir de novos eletrodutos, cabos e caixas estampadas.

### INSTALAÇÕES HIDROSSANITÁRIAS

Nos banheiros que não tiverem caixa sifonada serão instaladas possibilitando escoamento de água no ambiente. Serão instalados sifões novos porta papeis, porta sabão, torneiras, bacias, chuveiros e duchas em todos os ambientes WC's. Caso haja pontos hidráulicos ou sanitários com problemas de eficiência, deverão ser reparados para perfeita eficácia.

### DESCUPINIZAÇÃO C/ MATERIAL INSETICIDA

Será feita a descupinização em todo o telhado com inseticida para a eliminação completa da praga.

### RETELHAMENTO C/ TELHA CERÂMICA ATE 20% NOVA - MADEIRAMENTO P/ TELHA CERÂMICA - (RIPA, CAIBRO, LINHA)

A cobertura será reparada e executada com telhas tipo colonial em toda a área da cobertura, com arremate de cumeeira e dos beirais na massa de traço 1:6. O madeiramento será executado com madeira maçaranduba, ou similar, própria para o uso em cobertas e telhados. É ressaltado que ao fim do serviço todas as telhas e estruturas de madeira do telhado deverão estar em perfeito estado e livre de pragas.

### CALHA DE CHAPA GALVANIZADA 26 DESENVOLVIMENTO 33cm

Em torno de todo o telhado em seus fins de queda serão instaladas calhas de chapa galvanizada.

### BEIRAL DE MADEIRA DE (2 X 8)cm, INCLUSIVE PINTURA

Junto das calhas serão instaladas nos fins queda do telhado beirais de madeira pintadas.

### VIDRO TEMPERADO INCOLOR C/MASSA E=6MM, COLOCADO

Todas as janelas da edificação serão substituídas por janelas de vidro para proporcionar maior iluminação e maior facilidade na limpeza.

CERCA/GRADIL NYLOFOR H=1,53M, MALHA 5 X 20CM - FIO 5,00MM, COM FIXADORES DE POLIAMIDA EM POSTE 40 x 60 MM CHUMBADOS EM BASE DE CONCRETO (EXCLUSIVE ESTA) , REVESTIDOS EM POLIESTER POR



**PROCESSO DE PINTURA ELETROSTÁTICA (GRADIL E POSTE), NAS CORES VERDE OU BRANCA - FORNECIMENTO E INSTALAÇÃO**

Os postes terão entre 2,00m e 2,08m, serão de 40x60 mm com espessura de 1,25 mm, espaçados a cada 2,50 metros, chumbados nas esperas da viga baldrame. Serão de aço galvanizado com pintura eletrostática e revestimento de poliéster. Com 05 fixadores por poste.

Para evitar o acúmulo de água dentro do tubo, deverá ser usado um "cap" plástico, conforme a Figura 8. Deverão ser instalados ao centro da viga de baldrame, totalizando 10cm de distância dos pilares da passarela, conforme indicado em projeto, permitindo o deslize do portão para dentro do cercamento.

A malha será 5x20 cm com fio horizontal e vertical de 4,30 mm. Em aço galvanizado com pintura eletrostática e revestimento de poliéster. A malha do gradil corresponde a 1,53 de altura por 2,50 de comprimento. Com 4 curvaturas "<" de 10 cm, ao longo da altura.

A cor dos gradis será branca e a gramatura do revestimento será:

- Pannel: 150 micra;
- Poste: 120 micra.

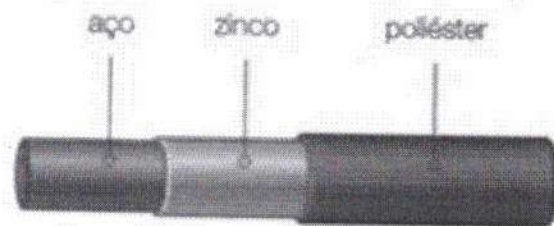
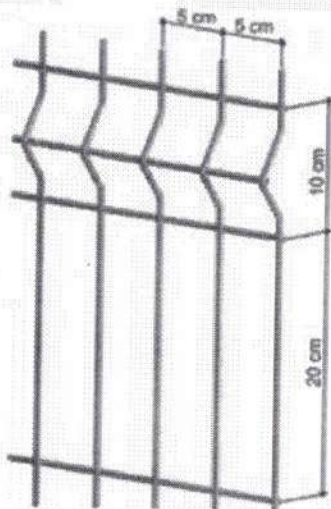

**PORTÃO DESLIZANTE NYLOFOR, COMPOSTO DE QUADRO, PAINÉIS E ACESSÓRIOS COM PINTURA ELETROSTÁTICA COM TINTA POLIESTER, NAS CORES VERDE OU BRANCA, COM POSTE EM AÇO REVESTIDO, COR VERDE OU BRANCA - FORNECIMENTO E MONTAGEM**



Serão executados portões de acesso, nas dimensões de 2,00x2,23m e outro com 3,00x2,23, com estrutura semelhante ao restante do gradil. Os portões serão constituídos de uma folha, de correr, com abertura lateral. Cada portão será composto de um quadro em tubo de aço galvanizado, seção retangular 4x6cm (quatro por seis centímetros), travessa horizontal com o mesmo material e fechamento com gradil tipo NYLOFOR nas mesmas dimensões do gradil do cercamento.

Deverá ser incluso todo o sistema de funcionamento do portão, tais como, trilhos (superior e inferior), roldanas e demais peças necessárias ao funcionamento. O portão deverá ainda contar com dois pontos de inserção de cadeado, ou seja, orelhas metálicas soldadas na parte central das folhas, posicionadas a 0,70m (setenta centímetros) e 1,60m (um metro e sessenta centímetros) a partir do piso existente.

PORTA 2 FOLHAS C/BANDEIRA DE VIDRO TEMPERADO E=10mm C/MOLA (1.80X2.90)m

A porta de acesso principal dentro da unidade básica será substituída por porta de vidro de 2 folhas espessura 10mm com molas.

PORTA TIPO PARANÁ (0,80 x 2,10 m), COMPLETA

Serão instaladas portas novas nos locais que estiverem com suas portas danificadas..

LATEX DUAS DEMÃOS EM PAREDES INTERNAS S/MASSA

Serão pintados os forros internos das unidades.

LATEX DUAS DEMÃOS EM PAREDES EXTERNAS S/MASSA

Execução de serviços de pintura em paredes externas, com tinta látex, a ser aplicado em superfície de alvenaria, conferindo-lhe um acabamento uniforme e colorido. A superfície deve estar plana, sem fendas e buracos, antes da aplicação da tinta. O substrato deve ser firme, limpo, seco, sem poeira, gordura, sabão e mofo. A pintura só deve ser aplicada sobre superfície nova de argamassa, no mínimo, 30 dias após sua execução; não se deve aplicar a tinta diretamente sobre a parede caiada, é necessário escovar a superfície e aplicar uma demão de fundo preparada para paredes. Para superfícies porosas, é recomendável aplicar um fundo selador, a fim de uniformizar a absorção do produto.

A cor deve ser definida no projeto. Deve-se manter o ambiente bem ventilado durante a aplicação e secagem da tinta. Uso de mão-de-obra habilitada. Uso obrigatório de Equipamento de Proteção Individual (EPI), principalmente da máscara e óculos protetores quando a aplicação for através da pulverização. Deve ser aplicada com rolo de lã de carneiro, pincel ou revólver sobre a superfície preparada. Cada demão da pintura deve ser aplicada somente após a secagem completa da demão anterior, com intervalo de tempo mínimo de 4 horas

A. P. Levy de M. Ximenes  
Engenheiro Civil  
CREA/CE Nº 334096

PREFEITURA MUNICIPAL DE GRAÇA  
PRÉDIO DA ADMINISTRAÇÃO PÚBLICA  
AVENIDA JOSÉ CÂNDIDO DE CARVALHO, Nº 483, CENTRO, GRAÇA-CE  
62.365-000  
(88) 3656.1255

WWW.GRAÇA.CE.GOV.BR



**EMASSAMENTO DE PAREDES INTERNAS 2 DEMÃOS C/MASSA DE PVA**

Serão emassados os forros internos das unidades.

**LETREIRO - LETRA EM PAREDES**

Abaixo do gradil será desenhado o nome da unidade básica e outras palavras que a administração solicitar.

**PINTURA DE LOGOTIPOS COM TINTA À ÓLEO EM CONCRETO**

Será desenhado a baixo do gradil a logo da Prefeitura Municipal de Graça.

**ESMALTE DUAS DEMÃOS EM ESQUADRIAS DE FERRO**

Todas as grades de ferro terão suas pinturas restauradas com esmalte em duas demãos.

**GRADE DE FERRO DE PROTEÇÃO**

Nos locais em que há grades de ferro enferrujadas, quebradas e deterioradas será feita a manutenção da estrutura antes da pintura.

**CHAPIM PRÉ-MOLDADO DE CONCRETO**

Em torno de todo muro incluindo abaixo do gradil será instalado chapim de concreto com 20cm de largura.

**GRAMA EM PLACAS E=6 CM FORNECIMENTO E PLANTIO - ATERRO C/COMPACTAÇÃO MANUAL S/CONTROLE, MAT. C/AQUISIÇÃO**

Serão plantadas e/ou instaladas placas de grama esmeralda sobre solo fértil em toda zona frontal do terreno. No local sub a grama a ser instalada será posto uma camada de aterro de 20cm de altura para elevação do terreno.

**ARBUSTOS ORNAMENTAIS EM GERAL. C/ ALTURA MÍNIMA DE 50cm - ÁRVORE ORNAMENTAL NATIVA DA REGIÃO COM ALTURA MÍNIMA 2,50M C/ AQUISIÇÃO E PLANTIO**

Na parte frontal da edificação serão plantadas as placas de grama, mudas de arbustos ornamentais com altura mínima de 50cm e arvores nativas de altura mínima de 2,50m. Todas as vegetações deverão ser plantadas com os adubos e profundidades recomendadas pelos fabricantes.

**PISO INTERTRAVADO TIPO TIJOLINHO (20 X 10 X 4CM), CINZA e COLORIDO - COMPACTAÇÃO MECANIZADA - LASTRO DE PÓ DE PEDRA**

Construção de piso intertravado de altura 4cm construído na frente da unidade nas calçadas e acessos.



### LIMPEZA GERAL

O serviço de limpeza deverá obedecer a alguns requisitos: Remover todo o entulho, detritos e equipamentos, ferramentas e demais objetos. Lavar com água e detergente as superfícies laváveis. Dar polimento com cera e polidores nos pisos, balcões, equipamentos, luminárias, lâmpadas, metais, ferragens e vidros.

O serviço de limpeza geral será considerado concluído quando não houver mais sujeira e todas as superfícies estiverem polidas. Evitar danos nos vidros, móveis, luminárias, equipamentos, revestimentos e pintura. Uso obrigatório de Equipamento de Proteção Individual (EPI).

*[Handwritten signature]*  
Kee





**9. RELATÓRIO FOTOGRÁFICO**

*A. P. Levy de M. Ximenes*  
Engenheiro Civil  
CREA/CE Nº 334096

PREFEITURA MUNICIPAL DE GRAÇA  
PRÉDIO DA ADMINISTRAÇÃO PÚBLICA  
AVENIDA JOSÉ CÂNDIDO DE CARVALHO, Nº 483, CENTRO, GRAÇA-CE  
62.365-000  
(88) 3656.1255  
WWW.GRAÇA.CE.GOV.BR