

RELATÓRIO ANALÍTICO - COMPOSIÇÕES DE CUSTOS					
	OBRA:	REFORMA DA UBS SEDE I (JOANA ALVES DE ALCANTARA) BAIRRO SANTA LUZIA	DATA : 30/11/2023		BDI : 29,25%
	DESCRIÇÃO:	REFORMA DE PRÉDIO PÚBLICO	FORNTE	VERSÃO	HORA MES REF.
	LOCAL:	RUA JOSÉ ALVES DE SOUSA, BAIRRO SANTA LUZIA, MUNICÍPIO DE GRAÇA/CE	SEINFRA	02B.1 COM DESONERAÇÃO	14,4% 27,18% 10/2023
	CLIENTE:	PREFEITURA MUNICIPAL DE GRAÇA/CE	Composições		PRÓPRIA 0,00% 0,00%

Material	Descrição	Fonte	Unid	Coefficiente	Preço Unitário	Total
I0109	AREIA MEDIA	SEINFRA	M3	0,06480000	83,5800	5,3993
I0280	BRITA	SEINFRA	M3	0,05850000	100,9000	5,8793
I0805	CIMENTO PORTLAND	SEINFRA	KG	20,00000000	0,7100	14,2000
I1825	RIPA DE PEROBA (MADEIRA DE 1A QUALIDADE) DE 1X7CM	SEINFRA	M	2,00000000	2,8300	5,6600
TOTAL Material:						31,1386

Mão de Obra	Fonte	Unid	Coefficiente	Preço Unitário	Total	
I2391	PEDREIRO	SEINFRA	H	1,20000000	24,1600	28,9920
I2543	SERVENTE	SEINFRA	H	1,62000000	18,4600	29,9052
TOTAL Mão de Obra:					58,8972	
VALOR:					91,29	

7.6. C3001 CERÂMICA ESMALTADA RETIFICADA C/ ARG. PRÉ-FABRICADA ACIMA DE 30x30 cm (900 cm²) - PEI-5/PEI-4 - P/ PISO (M2)

Material	Fonte	Unid	Coefficiente	Preço Unitário	Total	
I6508	ARGAMASSA COLANTE PRÉ-FABRICADA P/ CERÂMICAS E PORCELANATOS	SEINFRA	KG	8,00000000	2,4200	19,3600
I6500	CERÂMICA ESMALTADA RETIFICADA DIMENSÕES MAIORES DE 30x30cm (900 cm²) - PEI-5/PEI-4	SEINFRA	M2	1,10000000	52,9000	58,1900
TOTAL Material:					77,5500	

Mão de Obra	Fonte	Unid	Coefficiente	Preço Unitário	Total	
I1328	LADRILHISTA	SEINFRA	H	0,60000000	24,1600	14,4960
I2543	SERVENTE	SEINFRA	H	0,60000000	18,4600	11,0760
TOTAL Mão de Obra:					25,5720	
VALOR:					103,12	

7.7. C1427 REJUNTAMENTO C/ ARG. PRÉ-FABRICADA, JUNTA ENTRE 2mm E 6mm EM CERÂMICA, ACIMA DE 30x30 cm (900 cm²) E PORCELANATOS (PAREDE/PISO) (M2)

Material	Fonte	Unid	Coefficiente	Preço Unitário	Total	
I0118	ARGAMASSA PRE-FABRICADA PARA REJUNTAMENTO	SEINFRA	KG	0,42200000	6,5700	2,7725
TOTAL Material:					2,7725	

Mão de Obra	Fonte	Unid	Coefficiente	Preço Unitário	Total	
I1328	LADRILHISTA	SEINFRA	H	0,20000000	24,1600	4,8320
I2543	SERVENTE	SEINFRA	H	0,20000000	18,4600	3,6920
TOTAL Mão de Obra:					8,5240	
VALOR:					11,30	

7.8. C5028 PISO INTERTRAVADO TIPO TIJOLINHO (20 X 10 X 4CM), CINZA - COMPACTAÇÃO MECANIZADA (M2)

Equipamento Custo Horário	Fonte	Unid	Coefficiente	Preço Unitário	Total	
I0612	COMPACTADOR DE PLACA VIBRATÓRIA HP 7 (CHI)	SEINFRA	H	0,07570000	32,3811	2,4512
I0725	COMPACTADOR DE PLACA VIBRATÓRIA HP 7 (CHP)	SEINFRA	H	0,00410000	49,0941	0,2013
TOTAL Equipamento Custo Horário:					2,6525	

Material	Fonte	Unid	Coefficiente	Preço Unitário	Total	
I0109	AREIA MEDIA	SEINFRA	M3	0,05680000	83,5800	4,7473
I2403	PÓ DE PEDRA	SEINFRA	M3	0,00650000	77,1300	0,5013

	RELATÓRIO ANALÍTICO - COMPOSIÇÕES DE CUSTOS				
	OBRA:	REFORMA DA UBS SEDE I (JOANA ALVES DE ALCANTARA) BAIRRO SANTA LUZIA	DATA: 30/11/2023		BDI: 29,25%
	DESCRIÇÃO:	REFORMA DE PRÉDIO PÚBLICO	FONTE	VERSÃO	HORA MES REF.
	LOCAL:	RUA JOSÉ ALVES DE SOUSA, BAIRRO SANTA LUZIA, MUNICÍPIO DE GRAÇA/CE	SEINFRA	026.1 COM DESONERAS	84,44%
CLIENTE:	PREFEITURA MUNICIPAL DE GRAÇA/CE	Composição	PRÓPRIA	0,00%	0,00%

COMISSÃO DE LICITAÇÃO
 Pág. 875
 Rubrica

19513	TIJOLINHO (20 X 10 X 4CM), COR NATURAL	SEINFRA	UN	51,00000000	0,7100	36,2100
TOTAL Material:						41,4586

Mão de Obra		FONTE	UNID	COEFICIENTE	PREÇO UNITÁRIO	TOTAL
10445	CALCETEIRO	SEINFRA	H	0,15950000	24,1600	3,8535
12543	SERVENTE	SEINFRA	H	0,15950000	18,4600	2,9444
TOTAL Mão de Obra:						6,7979
VALOR:						50,91

7.9. C2864 LASTRO DE PÓ DE PEDRA (M3)

Material		FONTE	UNID	COEFICIENTE	PREÇO UNITÁRIO	TOTAL
12403	PÓ DE PEDRA	SEINFRA	M3	1,15000000	77,1300	88,6995
TOTAL Material:						88,6995

Mão de Obra		FONTE	UNID	COEFICIENTE	PREÇO UNITÁRIO	TOTAL
12543	SERVENTE	SEINFRA	H	1,30000000	18,4600	23,9980
TOTAL Mão de Obra:						23,9980
VALOR:						112,70

8.1. C2067 QUADRO DE DISTRIBUIÇÃO DE LUZ EMBUTIR ATÉ 12 DIVISÕES 207X332X95mm, C/BARRAMENTO (UN)

Material		FONTE	UNID	COEFICIENTE	PREÇO UNITÁRIO	TOTAL
10193	BARRAMENTO NEUTRO P/ BAIXA TENSÃO	SEINFRA	UN	1,00000000	41,3200	41,3200
10194	BARRAMENTO PRINCIPAL P/ BAIXA TENSÃO	SEINFRA	UN	1,00000000	40,6500	40,6500
10195	BARRAMENTO TERRA P/ BAIXA TENSÃO	SEINFRA	UN	1,00000000	33,6000	33,6000
11754	QUADRO DISTRIBUIÇÃO LUZ 207X332X95MM	SEINFRA	UN	1,00000000	112,2400	112,2400
TOTAL Material:						227,8100

Mão de Obra		FONTE	UNID	COEFICIENTE	PREÇO UNITÁRIO	TOTAL
10042	AJUDANTE DE ELETRICISTA	SEINFRA	H	2,00000000	19,1000	38,2000
12312	ELETRICISTA	SEINFRA	H	2,00000000	24,1500	48,3000
TOTAL Mão de Obra:						86,5000
VALOR:						314,31

8.2. C1096 DISJUNTOR MONOPOLAR EM QUADRO DE DISTRIBUIÇÃO 25A (UN)

Material		FONTE	UNID	COEFICIENTE	PREÇO UNITÁRIO	TOTAL
10984	DISJUNTOR MONOPOLAR 25A	SEINFRA	UN	1,00000000	11,0900	11,0900
TOTAL Material:						11,0900

Mão de Obra		FONTE	UNID	COEFICIENTE	PREÇO UNITÁRIO	TOTAL
10042	AJUDANTE DE ELETRICISTA	SEINFRA	H	0,30000000	19,1000	5,7300
12312	ELETRICISTA	SEINFRA	H	0,30000000	24,1500	7,2450
TOTAL Mão de Obra:						12,9750
VALOR:						24,06



RELATÓRIO ANALÍTICO - COMPOSIÇÕES DE CUSTOS					
OBRA:	REFORMA DA UBS SEDE I (JOANA ALVES DE ALCANTARA) BAIRRO SANTA LUZIA	DATA:	30/11/2023	BDI:	29,25%
DESCRIÇÃO:	REFORMA DE PRÉDIO PÚBLICO	FONTE:	SEINFRA	VERSÃO:	026.1 CDM DESONERACAO
LOCAL:	RUA JOSÉ ALVES DE SOUSA, BAIRRO SANTA LUZIA, MUNICÍPIO DE GRAÇA/CE	HORA:	84,44h	MES:	47,48%
CLIENTE:	PREFEITURA MUNICIPAL DE GRAÇA/CE	Composição:	PROPRIA		0,00%
					10/2023

COMISSÃO DE LICITAÇÃO
Pág. 876
Rubrica

8.3. C1098 DISJUNTOR MONOPOLAR EM QUADRO DE DISTRIBUIÇÃO 32A (UN)

Material	FONTE	UNID	COEFICIENTE	PREÇO UNITÁRIO	TOTAL
I0986 DISJUNTOR MONOPOLAR 32A	SEINFRA	UN	1,00000000	18,6000	18,6000
TOTAL Material:					18,6000
Mão de Obra	FONTE	UNID	COEFICIENTE	PREÇO UNITÁRIO	TOTAL
I0042 AJUDANTE DE ELETRICISTA	SEINFRA	H	0,30000000	19,1000	5,7300
I2312 ELETRICISTA	SEINFRA	H	0,30000000	24,1500	7,2450
TOTAL Mão de Obra:					12,9750
VALOR:					31,57

8.4. C1196 ELETRODUTO PVC ROSC.INCL.CONEXÕES D= 25mm (3/4") (M)

Material	FONTE	UNID	COEFICIENTE	PREÇO UNITÁRIO	TOTAL
I1075 ELETRODUTO DE PVC RIGIDO 3/4"	SEINFRA	M	1,10000000	4,5700	5,0270
TOTAL Material:					5,0270
Mão de Obra	FONTE	UNID	COEFICIENTE	PREÇO UNITÁRIO	TOTAL
I0042 AJUDANTE DE ELETRICISTA	SEINFRA	H	0,30000000	19,1000	5,7300
I2312 ELETRICISTA	SEINFRA	H	0,30000000	24,1500	7,2450
TOTAL Mão de Obra:					12,9750
VALOR:					18,00

8.5. C1197 ELETRODUTO PVC ROSC.INCL.CONEXÕES D= 32mm (1") (M)

Material	FONTE	UNID	COEFICIENTE	PREÇO UNITÁRIO	TOTAL
I1070 ELETRODUTO DE PVC RIGIDO 1"	SEINFRA	M	1,10000000	7,1400	7,8540
TOTAL Material:					7,8540
Mão de Obra	FONTE	UNID	COEFICIENTE	PREÇO UNITÁRIO	TOTAL
I0042 AJUDANTE DE ELETRICISTA	SEINFRA	H	0,45000000	19,1000	8,5950
I2312 ELETRICISTA	SEINFRA	H	0,45000000	24,1500	10,8675
TOTAL Mão de Obra:					19,4625
VALOR:					27,32

8.6. C1184 ELETRODUTO FLEXÍVEL, TIPO GARGANTA (M)

Material	FONTE	UNID	COEFICIENTE	PREÇO UNITÁRIO	TOTAL
I1084 ELETRODUTO FLEXIVEL TIPO GARGANTA	SEINFRA	M	1,00000000	2,2200	2,2200
TOTAL Material:					2,2200
Mão de Obra	FONTE	UNID	COEFICIENTE	PREÇO UNITÁRIO	TOTAL
I0042 AJUDANTE DE ELETRICISTA	SEINFRA	H	0,80000000	19,1000	15,2800
TOTAL Mão de Obra:					15,2800
VALOR:					17,50



RELATÓRIO ANALÍTICO - COMPOSIÇÕES DE CUSTOS

OBRA:	REFORMA DA UBS SEDE I (JOANA ALVES DE ALCANTARA) BAIRRO SANTA LUZIA	DATA: 30/11/2023	BDI: 29,25%
DESCRIÇÃO:	REFORMA DE PRÉDIO PÚBLICO	FONTE: SEINFRA	VERSÃO: 028.1 COM DESONERAÇÃO
LOCAL:	RUA JOSÉ ALVES DE SOUSA, BAIRRO SANTA LUZIA, MUNICÍPIO DE GRAÇA/CE	Composição: PRÓPRIA	REF.: 10/2023
CLIENTE:	PREFEITURA MUNICIPAL DE GRAÇA/CE		

COMISSÃO DE LICITAÇÃO
Pag. 877
Rubrica

8.7. C0540 CABO ISOLADO PVC 750V 2,5MM2 (M)

Material	FONTE	UNID	COEFICIENTE	PREÇO UNITÁRIO	TOTAL
10356 CABO ISOLADO PVC 750V 2,5 MM2	SEINFRA	M	1,02000000	2,1100	2,1522
TOTAL Material:					2,1522

Mão de Obra	FONTE	UNID	COEFICIENTE	PREÇO UNITÁRIO	TOTAL
10042 AJUDANTE DE ELETRICISTA	SEINFRA	H	0,11000000	19,1000	2,1010
12312 ELETRICISTA	SEINFRA	H	0,11000000	24,1500	2,6565
TOTAL Mão de Obra:					4,7575
VALOR:					6,91

9.8. C0534 CABO ISOLADO PVC 750V 4MM2 (M)

Material	FONTE	UNID	COEFICIENTE	PREÇO UNITÁRIO	TOTAL
10357 CABO ISOLADO PVC 750V 4MM2	SEINFRA	M	1,02000000	3,5000	3,5700
TOTAL Material:					3,5700

Mão de Obra	FONTE	UNID	COEFICIENTE	PREÇO UNITÁRIO	TOTAL
10042 AJUDANTE DE ELETRICISTA	SEINFRA	H	0,12000000	19,1000	2,2920
12312 ELETRICISTA	SEINFRA	H	0,12000000	24,1500	2,8980
TOTAL Mão de Obra:					5,1900
VALOR:					8,76

8.9. C1494 INTERRUPTOR UMA TECLA SIMPLES 10A 250V (UN)

Material	FONTE	UNID	COEFICIENTE	PREÇO UNITÁRIO	TOTAL
11255 INTERRUPTOR 1 TECLA SIMPLES	SEINFRA	UN	1,00000000	8,4400	8,4400
TOTAL Material:					8,4400

Mão de Obra	FONTE	UNID	COEFICIENTE	PREÇO UNITÁRIO	TOTAL
10042 AJUDANTE DE ELETRICISTA	SEINFRA	H	0,21000000	19,1000	4,0110
12312 ELETRICISTA	SEINFRA	H	0,21000000	24,1500	5,0715
TOTAL Mão de Obra:					9,0825
VALOR:					17,52

8.10. C4792 TOMADA DUPLA DE EMBUTIR 2P+T 10A-250V (UN)

Material	FONTE	UNID	COEFICIENTE	PREÇO UNITÁRIO	TOTAL
19106 ESPELHO/PLACA DE 3 POSTOS 4"X2" PARA INSTALAÇÃO DE TOMADAS E INTERRUPTORES	SEINFRA	UN	1,00000000	3,4800	3,4800
19107 SUPORTE DE FIXAÇÃO PARA ESPELHO/PLACA 4"X2" P/ 3 MÓDULOS, INSTALAÇÕES DE TOMADAS E INTERRUPTORES	SEINFRA	UN	1,00000000	1,3000	1,3000
19108 TOMADA 2P+T 10A, 250V (APENAS MÓDULO)	SEINFRA	UN	2,00000000	5,5900	11,1800
TOTAL Material:					15,9600

Mão de Obra	FONTE	UNID	COEFICIENTE	PREÇO UNITÁRIO	TOTAL
10042 AJUDANTE DE ELETRICISTA	SEINFRA	H	0,29000000	19,1000	5,5390
12312 ELETRICISTA	SEINFRA	H	0,29000000	24,1500	7,0035



RELATÓRIO ANALÍTICO - COMPOSIÇÕES DE CUSTOS

OBRA:	REFORMA DA UBS SEDE I (JOANA ALVES DE ALCANTARA) BAIRRO SANTA LUZIA	DATA: 30/11/2023	BDI: 29,25%			
DESCRIÇÃO:	REFORMA DE PRÉDIO PÚBLICO	FONTE:	VERSÃO:	HORA:	MES:	REF.:
LOCAL:	RUA JOSÉ ALVES DE SOUSA, BAIRRO SANTA LUZIA, MUNICÍPIO DE GRAÇA/CE	SEINFRA	028.1 COM DESONERAÇÃO	84,44%	47,48%	10/2023
CLIENTE:	PREFEITURA MUNICIPAL DE GRAÇA/CE	Composição		PRÓPRIA	0,00%	0,00%

TOTAL Mão de Obra	12,5425
VALOR:	28,50

8.11. C2484 TOMADA 2 POLOS MAIS TERRA 20A 250V (UN)

Material	FONTE	UNID	COEFICIENTE	PREÇO UNITÁRIO	TOTAL
I2107	TOMADA 2P+T 20A, 250V (APENAS MÓDULO)	SEINFRA	UN	1,00000000	10,7400
TOTAL Material:					10,7400

Mão de Obra	FONTE	UNID	COEFICIENTE	PREÇO UNITÁRIO	TOTAL
I0042	AJUDANTE DE ELETRICISTA	SEINFRA	H	0,29000000	19,1000
I2312	ELETRICISTA	SEINFRA	H	0,29000000	24,1500
TOTAL Mão de Obra:					12,5425
VALOR:					23,28

8.12. C1928 PLACA P/CAIXA ESTAMPADA 4"X2" OU 3"X3" (UN)

Material	FONTE	UNID	COEFICIENTE	PREÇO UNITÁRIO	TOTAL
I1105	ESPELHO 4"X2" OU 3"X3"	SEINFRA	UN	1,00000000	2,9000
TOTAL Material:					2,9000

Mão de Obra	FONTE	UNID	COEFICIENTE	PREÇO UNITÁRIO	TOTAL
I0042	AJUDANTE DE ELETRICISTA	SEINFRA	H	0,05000000	19,1000
I2312	ELETRICISTA	SEINFRA	H	0,05000000	24,1500
TOTAL Mão de Obra:					2,1625
VALOR:					5,06

8.13. C1663 LUMINÁRIA FLUORESCENTE COMPLETA C/ 1 LÂMPADA 40W (UN)

Material	FONTE	UNID	COEFICIENTE	PREÇO UNITÁRIO	TOTAL
I1361	LUMINARIA FLUOR. 1X40W COMPLETA C/ LAMPADA	SEINFRA	UN	1,00000000	52,5800
TOTAL Material:					52,5800

Mão de Obra	FONTE	UNID	COEFICIENTE	PREÇO UNITÁRIO	TOTAL
I0042	AJUDANTE DE ELETRICISTA	SEINFRA	H	0,50000000	19,1000
I2312	ELETRICISTA	SEINFRA	H	1,00000000	24,1500
TOTAL Mão de Obra:					33,7000
VALOR:					86,28

8.14. C0325 ATERRAMENTO COMPLETO C/ HASTE COPPERWELD 3/4" X 3.0M (UN)

Material	FONTE	UNID	COEFICIENTE	PREÇO UNITÁRIO	TOTAL
I0338	CABO COBRE NU 25MM2	SEINFRA	M	3,00000000	23,7100
I0421	CAIXA INSPEÇÃO DO TERRA	SEINFRA	UN	1,00000000	65,8700
I0841	CONECTOR PARA HASTE TERRA	SEINFRA	UN	1,00000000	2,8300
I1243	HASTE DE ATERRAMENTO COPPERWELD 3/4" x 3M	SEINFRA	UN	1,00000000	131,8700
TOTAL Material:					271,7000

RELATÓRIO ANALÍTICO - COMPOSIÇÕES DE CUSTOS					
	OBRA:	REFORMA DA UBS SEDE I (JOANA ALVES DE ALCANTARA) BAIRRO SANTA LUZIA	DATA: 30/11/2023		
	DESCRIÇÃO:	REFORMA DE PRÉDIO PÚBLICO	VERSÃO:	1501	DE: 29,25%
	LOCAL:	RUA JOSÉ ALVES DE SOUSA, BAIRRO SANTA LUZIA, MUNICÍPIO DE GRAÇA/CE	SEINFRA	D28.1 COM DESENERAÇÃO	84,44%
	CLIENTE:	PREFEITURA MUNICIPAL DE GRAÇA/CE	PROPOSTA		0,00%
					10/2023

Mão de Obra	FONTE	UNID	COEFICIENTE	PREÇO UNITÁRIO	TOTAL	
10042	AJUDANTE DE ELETRICISTA	SEINFRA	H	3,50000000	19,1000	66,8500
12312	ELETRICISTA	SEINFRA	H	1,50000000	24,1500	36,2250
TOTAL Mão de Obra:					103,0750	
VALOR:					374,78	

9.1. C1948 PONTO HIDRÁULICO, MATERIAL E EXECUÇÃO (PT)

Material	FONTE	UNID	COEFICIENTE	PREÇO UNITÁRIO	TOTAL	
10108	AREIA GROSSA	SEINFRA	M3	0,00350000	119,5800	0,4185
10441	CAL HIDRATADA	SEINFRA	KG	2,50000000	0,9600	2,4000
10805	CIMENTO PORTLAND	SEINFRA	KG	2,50000000	0,7100	1,7750
10884	COTOVELO PVC SOLDAVEL DE 25MM	SEINFRA	UN	2,00000000	0,7900	1,5800
10885	COTOVELO PVC SOLDAVEL DE 32MM	SEINFRA	UN	4,00000000	2,6500	10,6000
11293	JOELHO PVC ROSCAVEL DE 1"	SEINFRA	UN	1,00000000	5,9400	5,9400
11412	LUVA PVC SOLDAVEL DE 32MM	SEINFRA	UN	2,00000000	2,1800	4,3600
11426	LUVA REDUÇÃO PVC SOLDAVEL DE 32X25MM	SEINFRA	UN	1,00000000	3,3900	3,3900
11973	TE PVC SOLDAVEL 32MM	SEINFRA	UN	1,00000000	4,1200	4,1200
12200	TUBO PVC SOLDÁVEL DE 25MM (3/4')	SEINFRA	M	1,20000000	4,3300	5,1960
12201	TUBO PVC SOLDÁVEL DE 32MM (1')	SEINFRA	M	5,00000000	8,5600	42,8000
TOTAL Material:					82,5795	

Mão de Obra	FONTE	UNID	COEFICIENTE	PREÇO UNITÁRIO	TOTAL	
10043	AJUDANTE DE ENCANADOR	SEINFRA	H	3,00000000	19,1000	57,3000
12320	ENCANADOR	SEINFRA	H	3,00000000	23,4800	70,4400
12543	SERVENTE	SEINFRA	H	2,50000000	18,4600	46,1500
TOTAL Mão de Obra:					173,8900	
VALOR:					256,47	

9.2. C2625 TUBO PVC SOLD. MARROM INCL.CONEXÕES D= 25mm(3/4") (M)

Material	FONTE	UNID	COEFICIENTE	PREÇO UNITÁRIO	TOTAL	
10026	ADESIVO PARA TUBO DE PVC RÍGIDO	SEINFRA	KG	0,00080000	63,3600	0,0507
11888	SOLUÇÃO LIMPADORA PARA PVC RÍGIDO	SEINFRA	L	0,00030000	61,0200	0,0183
12200	TUBO PVC SOLDÁVEL DE 25MM (3/4')	SEINFRA	M	1,60000000	4,3300	6,9280
TOTAL Material:					6,9970	

Mão de Obra	FONTE	UNID	COEFICIENTE	PREÇO UNITÁRIO	TOTAL	
10043	AJUDANTE DE ENCANADOR	SEINFRA	H	0,40000000	19,1000	7,6400
12320	ENCANADOR	SEINFRA	H	0,40000000	23,4800	9,3920
TOTAL Mão de Obra:					17,0320	
VALOR:					24,03	

9.3. C1990 PORTA SABÃO LÍQUIDO DE VIDRO (INSTALADO) (UN)

Material	FONTE	UNID	COEFICIENTE	PREÇO UNITÁRIO	TOTAL	
11712	PORTA SABÃO LÍQUIDO DE VIDRO	SEINFRA	UN	1,00000000	41,2800	41,2800

RELATÓRIO ANALÍTICO - COMPOSIÇÕES DE CUSTOS					
OBRA:	REFORMA DA UBS SEDE I (JOANA ALVES DE ALCANTARA) BAIRRO SANTA LUZIA	DATA : 30/11/2023		BDI : 29,25%	
DESCRIÇÃO:	REFORMA DE PRÉDIO PÚBLICO	FONTE	VERSÃO	HORA	MES
LOCAL:	RUA JOSÉ ALVES DE SOUSA, BAIRRO SANTA LUZIA, MUNICÍPIO DE GRAÇA/CE	SEINFRA	028.1 COM DESONERAÇÃO	84,44%	47,48%
CLIENTE:	PREFEITURA MUNICIPAL DE GRAÇA/CE	Composição		PROPRIA	0,00%
				10/2023	

COMISSÃO DE LICITAÇÃO
Pia 880

TOTAL Material:	41,2800
-----------------	---------

Mão de Obra		FONTE	UNID	COEFICIENTE	PREÇO UNITÁRIO	TOTAL
12391	PEDREIRO	SEINFRA	H	0,50000000	24,1600	12,0800
TOTAL Mão de Obra:						12,0800
VALOR:						53,36

9.4. C4825 PORTA PAPEL TOALHA (DISPENSER)EM ABS (UN)

Material		FONTE	UNID	COEFICIENTE	PREÇO UNITÁRIO	TOTAL
19139	TOALHEIRO PLASTICO TIPO DISPENSER PARA PAPEL TOALHA INTERFOLHADO	SEINFRA	UN	1,00000000	54,2500	54,2500
TOTAL Material:						54,2500

Mão de Obra		FONTE	UNID	COEFICIENTE	PREÇO UNITÁRIO	TOTAL
12391	PEDREIRO	SEINFRA	H	0,50000000	24,1600	12,0800
TOTAL Mão de Obra:						12,0800
VALOR:						66,33

9.5. C2272 SIFÃO DE PVC RÍGIDO D= 2" (INSTALADO) (UN)

Material		FONTE	UNID	COEFICIENTE	PREÇO UNITÁRIO	TOTAL
11180	FITA DE VEDAÇÃO	SEINFRA	M	0,28000000	0,3600	0,1008
11865	SIFÃO PVC RIGIDO TIPO COPO DN 2"X2"	SEINFRA	UN	1,00000000	13,7800	13,7800
TOTAL Material:						13,8808

Mão de Obra		FONTE	UNID	COEFICIENTE	PREÇO UNITÁRIO	TOTAL
10043	AJUDANTE DE ENCANADOR	SEINFRA	H	0,50000000	19,1000	9,5500
12320	ENCANADOR	SEINFRA	H	0,25000000	23,4800	5,8700
TOTAL Mão de Obra:						15,4200
VALOR:						29,30

9.6. C2505 TORNEIRA DE PRESSÃO CROMADA USO GERAL (UN)

Material		FONTE	UNID	COEFICIENTE	PREÇO UNITÁRIO	TOTAL
11180	FITA DE VEDAÇÃO	SEINFRA	M	0,28000000	0,3600	0,1008
12130	TORNEIRA DE PRESSÃO CROMADA DE USO GERAL 1/2'	SEINFRA	UN	1,00000000	41,9000	41,9000
TOTAL Material:						42,0008

Mão de Obra		FONTE	UNID	COEFICIENTE	PREÇO UNITÁRIO	TOTAL
10043	AJUDANTE DE ENCANADOR	SEINFRA	H	0,65000000	19,1000	12,4150
12320	ENCANADOR	SEINFRA	H	0,65000000	23,4800	15,2620
TOTAL Mão de Obra:						27,6770
VALOR:						69,68

9.7. C4923 CAIXA SIFONADA PVC 100 X 100 X 50MM, ACABAMENTO BRANCO (GRELHA OU TAMPA CEGA) (UN)

Material		FONTE	UNID	COEFICIENTE	PREÇO UNITÁRIO	TOTAL
----------	--	-------	------	-------------	----------------	-------

RELATÓRIO ANALÍTICO - COMPOSIÇÕES DE CUSTOS						
	OBRA:	REFORMA DA UBS SEDE I (JOANA ALVES DE ALCANTARA) BAIRRO SANTA LUZIA	DATA : 30/11/2023		BDI : 29,25%	
	DESCRIÇÃO:	REFORMA DE PRÉDIO PÚBLICO	FONTE	VERSÃO	HORA	MES
LOCAL:	RUA JOSÉ ALVES DE SOUSA, BAIRRO SANTA LUZIA, MUNICÍPIO DE GRAÇA/CE	SEINFRA	02B.1 COM DESONERAÇÃO	0,00%	4,4%	10/2023
CLIENTE:	PREFEITURA MUNICIPAL DE GRAÇA/CE	Composição		PROPRIA	0,00%	0,00%

COMISSÃO DE LICITAÇÃO
Pag. 88

19404	CAIXA SIFONADA PVC 100 X 100 X 50MM, ACABAMENTO BRANCO (GRELHA OU TAMPA CEGA)	SEINFRA	UN	1,00000000	17,4500	17,4500
					TOTAL Material:	17,4500

Mão de Obra	FONTE	UNID	COEFICIENTE	PREÇO UNITÁRIO	TOTAL	
10043	AJUDANTE DE ENCANADOR	SEINFRA	H	0,50000000	19,1000	9,5500
12320	ENCANADOR	SEINFRA	H	0,50000000	23,4800	11,7400
					TOTAL Mão de Obra:	21,2900
					VALOR:	38,74

9.8. C2596 TUBO PVC BRANCO P/ESGOTO D=50mm (2") (M)

Material	FONTE	UNID	COEFICIENTE	PREÇO UNITÁRIO	TOTAL	
10026	ADESIVO PARA TUBO DE PVC RIGIDO	SEINFRA	KG	0,00750000	63,3600	0,4752
11888	SOLUÇÃO LIMPADORA PARA PVC RIGIDO	SEINFRA	L	0,01100000	61,0200	0,6712
12195	TUBO PVC ESGOTO DE 50MM (2") - (NBR 5688)	SEINFRA	M	1,01000000	10,7500	10,8575
					TOTAL Material:	12,0039

Mão de Obra	FONTE	UNID	COEFICIENTE	PREÇO UNITÁRIO	TOTAL	
10043	AJUDANTE DE ENCANADOR	SEINFRA	H	0,30000000	19,1000	5,7300
12320	ENCANADOR	SEINFRA	H	0,30000000	23,4800	7,0440
					TOTAL Mão de Obra:	12,7740
					VALOR:	24,78

9.9. C2593 TUBO PVC BRANCO P/ESGOTO D=100MM (4") (M)

Material	FONTE	UNID	COEFICIENTE	PREÇO UNITÁRIO	TOTAL	
10026	ADESIVO PARA TUBO DE PVC RIGIDO	SEINFRA	KG	0,02500000	63,3600	1,5840
11888	SOLUÇÃO LIMPADORA PARA PVC RIGIDO	SEINFRA	L	0,04000000	61,0200	2,4408
12193	TUBO PVC ESGOTO DE 100MM (4") - (NBR 5688)	SEINFRA	M	1,01000000	15,8200	15,9782
					TOTAL Material:	20,0030

Mão de Obra	FONTE	UNID	COEFICIENTE	PREÇO UNITÁRIO	TOTAL	
10043	AJUDANTE DE ENCANADOR	SEINFRA	H	0,52000000	19,1000	9,9320
12320	ENCANADOR	SEINFRA	H	0,52000000	23,4800	12,2096
					TOTAL Mão de Obra:	22,1416
					VALOR:	42,14

9.10. C0348 BACIA DE LOUÇA BRANCA C/CAIXA ACOPLADA (UN)

Material	FONTE	UNID	COEFICIENTE	PREÇO UNITÁRIO	TOTAL	
10171	BACIA LOUÇA BRANCA PARA CAIXA ACOPLADA	SEINFRA	UN	1,00000000	237,2400	237,2400
10406	CAIXA ACOPLADA DE LOUÇA BRANCA PARA BACIA	SEINFRA	UN	1,00000000	260,6300	260,6300
11091	ENGATE CROMADO	SEINFRA	UN	1,00000000	22,5900	22,5900
11180	FITA DE VEDAÇÃO	SEINFRA	M	0,56000000	0,3600	0,2016
11579	PARAFUSO CROMADO P/FIXAÇÃO SANITARIOS, INCLUSIVE PORCA CEGA, ARRUELA E BUCHA DE NYLON	SEINFRA	UN	2,00000000	9,4000	18,8000
11925	TAMPA PLASTICA PARA BACIA	SEINFRA	UN	1,00000000	36,9300	36,9300



RELATÓRIO ANALÍTICO - COMPOSIÇÕES DE CUSTOS

OBRA:	REFORMA DA UBS SEDE I (JOANA ALVES DE ALCANTARA) BAIRRO SANTA LUZIA	DATA :	30/11/2023	BDI :	29,25%	
DESCRIÇÃO:	REFORMA DE PRÉDIO PÚBLICO	FONTE	VERSÃO	HORA	MES	REF.
LOCAL:	RUA JOSÉ ALVES DE SOUSA, BAIRRO SANTA LUZIA, MUNICÍPIO DE GRAÇA/CE	SEINFRA	02&1 COM DESONERAÇÃO	84,44%	47,48%	10/2023
CLIENTE:	PREFEITURA MUNICIPAL DE GRAÇA/CE	Composição	PRÓPRIA	0,00%	0,00%	

COMISSÃO DE LICITAÇÃO
Pag 882

TOTAL Material: 576,3916

Mão de Obra	FONTE	UNID	COEFICIENTE	PREÇO UNITÁRIO	TOTAL	
I0043	AJUDANTE DE ENCANADOR	SEINFRA	H	2,00000000	19,1000	38,2000
I2320	ENCANADOR	SEINFRA	H	2,00000000	23,4800	46,9600
TOTAL Mão de Obra:					85,1600	
VALOR:					661,55	

9.11. C3513 CHUVEIRO CROMADO C/ ARTICULAÇÃO (UN)

Material	FONTE	UNID	COEFICIENTE	PREÇO UNITÁRIO	TOTAL	
I6167	CHUVEIRO COM ARTICULAÇÃO CROMADO 1/2"	SEINFRA	UN	1,00000000	84,1000	84,1000
I1180	FITA DE VEDAÇÃO	SEINFRA	M	0,28000000	0,3600	0,1008
TOTAL Material:					84,2008	

Mão de Obra	FONTE	UNID	COEFICIENTE	PREÇO UNITÁRIO	TOTAL	
I0043	AJUDANTE DE ENCANADOR	SEINFRA	H	0,50000000	19,1000	9,5500
I2320	ENCANADOR	SEINFRA	H	0,50000000	23,4800	11,7400
TOTAL Mão de Obra:					21,2900	
VALOR:					105,49	

9.12. C1151 DUCHA P/ WC CROMADO (INSTALADO) (UN)

Material	FONTE	UNID	COEFICIENTE	PREÇO UNITÁRIO	TOTAL	
I0797	CHUVEIRO-DUCHA CROMADO 1/2"	SEINFRA	UN	1,00000000	51,4100	51,4100
I1180	FITA DE VEDAÇÃO	SEINFRA	M	0,28000000	0,3600	0,1008
TOTAL Material:					51,5108	

Mão de Obra	FONTE	UNID	COEFICIENTE	PREÇO UNITÁRIO	TOTAL	
I0043	AJUDANTE DE ENCANADOR	SEINFRA	H	0,50000000	19,1000	9,5500
I2320	ENCANADOR	SEINFRA	H	0,50000000	23,4800	11,7400
TOTAL Mão de Obra:					21,2900	
VALOR:					72,80	

10.1. C1078 DESCUPINIZAÇÃO C/ MATERIAL INSETICIDA (M2)

Material	FONTE	UNID	COEFICIENTE	PREÇO UNITÁRIO	TOTAL	
I1251	CUPINICIDA TIPO "JINO CUPIM" E "PENETROL"	SEINFRA	L	0,20000000	27,0600	5,4120
TOTAL Material:					5,4120	

Mão de Obra	FONTE	UNID	COEFICIENTE	PREÇO UNITÁRIO	TOTAL	
I0037	AJUDANTE	SEINFRA	H	0,40000000	19,1000	7,6400
TOTAL Mão de Obra:					7,6400	
VALOR:					13,05	

10.2. C2200 RETELHAMENTO C/ TELHA CERÂMICA ATE 20% NOVA (M2)

Material	FONTE	UNID	COEFICIENTE	PREÇO UNITÁRIO	TOTAL
----------	-------	------	-------------	----------------	-------

A K9L



RELATÓRIO ANALÍTICO - COMPOSIÇÕES DE CUSTOS

OBRA:	REFORMA DA UBS SEDE I (JOANA ALVES DE ALCANTARA) BAIRRO SANTA LUZIA	DATA:	30/11/2023	BDI:	29,25%	
DESCRIÇÃO:	REFORMA DE PRÉDIO PÚBLICO	FONTE:	VERSÃO	IGRA:	MES	REF.
LOCAL:	RUA JOSÉ ALVES DE SOUSA, BAIRRO SANTA LUZIA, MUNICÍPIO DE GRAÇA/CE	SEINFRA	028.1 COM DESONERAÇÃO	84,44%	17,48%	10/2023
CLIENTE:	PREFEITURA MUNICIPAL DE GRAÇA/CE	Composição	PRÓPRIA	0,00%	0,00%	

COMISSÃO DE LICITAÇÃO
Pm. 883

12045	TELHA CERÂMICA COLONIAL	SEINFRA	UN	6,00000000	0,7100	4,2600
					TOTAL Material:	4,2600

Mão de Obra		FONTE	UNID	COEFICIENTE	PREÇO UNITÁRIO	TOTAL
12391	PEDREIRO	SEINFRA	H	1,10000000	24,1600	26,5760
12543	SERVENTE	SEINFRA	H	1,10000000	18,4600	20,3060
					TOTAL Mão de Obra:	46,8820
					VALOR:	51,14

10.3. C4460 MADEIRAMENTO P/ TELHA CERÂMICA - (RIPA, CAIBRO, LINHA) (M2)

Material		FONTE	UNID	COEFICIENTE	PREÇO UNITÁRIO	TOTAL
10405	CAIBRO DE 2"x1"	SEINFRA	M	3,50000000	6,4000	22,4000
16519	LINHA DE MASSARANDUBA 12 x 6 CM (5" x 2 1/2")	SEINFRA	M	1,33000000	26,0900	34,6997
11724	PREGO	SEINFRA	KG	0,12000000	17,0000	2,0400
11824	RIPA DE PEROBA (MADEIRA DE 1A QUALIDADE) DE 1X5CM	SEINFRA	M	3,50000000	1,7200	6,0200
					TOTAL Material:	65,1597

Mão de Obra		FONTE	UNID	COEFICIENTE	PREÇO UNITÁRIO	TOTAL
10041	AJUDANTE DE CARPINTEIRO	SEINFRA	H	1,00000000	19,1000	19,1000
10498	CARPINTEIRO	SEINFRA	H	1,00000000	24,1600	24,1600
					TOTAL Mão de Obra:	43,2600
					VALOR:	108,42

10.4. C0660 CALHA DE CHAPA GALVANIZADA 26 DESENVOLVIMENTO 33cm (M)

Material		FONTE	UNID	COEFICIENTE	PREÇO UNITÁRIO	TOTAL
10538	CHAPA DE AÇO GALVANIZADA N.26. DESENV 0.33M	SEINFRA	M	1,03000000	15,3300	15,7899
11725	PREGO 15X15 (1.1/4" x 13) (APROXIMADAMENTE 672UN/KG)	SEINFRA	KG	0,07000000	15,9900	1,1193
11784	REBITES	SEINFRA	KG	0,03000000	63,0700	1,8921
11873	SOLDA 70X30	SEINFRA	KG	0,03000000	128,1200	3,8436
					TOTAL Material:	22,6449

Mão de Obra		FONTE	UNID	COEFICIENTE	PREÇO UNITÁRIO	TOTAL
10043	AJUDANTE DE ENCANADOR	SEINFRA	H	1,00000000	19,1000	19,1000
12320	ENCANADOR	SEINFRA	H	1,00000000	23,4800	23,4800
					TOTAL Mão de Obra:	42,5800
					VALOR:	65,22

10.5. C0388 BEIRAL DE MADEIRA DE (2 X 8)cm, INCLUSIVE PINTURA (M)

Material		FONTE	UNID	COEFICIENTE	PREÇO UNITÁRIO	TOTAL
11100	ESMALTE SINTETICO	SEINFRA	L	0,06000000	31,8800	1,9128
11826	RIPA DE PEROBA (MADEIRA DE 1A QUALIDADE) DE 2X8CM	SEINFRA	M	1,00000000	4,5300	4,5300
					TOTAL Material:	6,4428

Mão de Obra		FONTE	UNID	COEFICIENTE	PREÇO UNITÁRIO	TOTAL
10041	AJUDANTE DE CARPINTEIRO	SEINFRA	H	0,50000000	19,1000	9,5500

RELATÓRIO ANALÍTICO - COMPOSIÇÕES DE CUSTOS					
	OBRA:	REFORMA DA UBS SEDE I (JOANA ALVES DE ALCANTARA) BAIRRO SANTA LUZIA	DATA : 30/11/2023		BDI : 29,25%
	DESCRIÇÃO:	REFORMA DE PRÉDIO PÚBLICO	FGNTE:	VERSÃO:	HORA:
	LOCAL:	RUA JOSÉ ALVES DE SOUSA, BAIRRO SANTA LUZIA, MUNICÍPIO DE GRAÇA/CE	SEINFRA	028.1 COM DESONERAÇÃO	84,44%
	CLIENTE:	PREFEITURA MUNICIPAL DE GRAÇA/CE	Composição		PROPRIA 0,00%
					MES: 47,48%
					REF.: 10/2023

10045	AJUDANTE DE PINTOR	SEINFRA	H	0,20000000	19,1000	3,8200
10498	CARPINTEIRO	SEINFRA	H	0,50000000	24,1600	12,0800
					TOTAL Mão de Obra:	25,4500
					VALOR:	31,89

11.1. C4949 VIDRO TEMPERADO INCOLOR C/MASSA E=6MM, COLOCADO (M2)

Material	FORNTE	UNID	COEFICIENTE	PREÇO UNITÁRIO	TOTAL	
11516	MASSA PARA VIDRO	SEINFRA	KG	1,50000000	16,2300	
12259	VIDRO TEMPERADO 6MM INCOLOR SEM COLOCAÇÃO	SEINFRA	M2	1,00000000	253,6800	
					TOTAL Material:	269,9100
Mão de Obra	FORNTE	UNID	COEFICIENTE	PREÇO UNITÁRIO	TOTAL	
10037	AJUDANTE	SEINFRA	H	0,50000000	9,5500	
11530	MONTADOR	SEINFRA	H	0,50000000	12,0800	
					TOTAL Mão de Obra:	21,6300
					VALOR:	291,54

11.2. C4727 CERCA/GRADIL NYLOFOR H=1,53M, MALHA 5 X 20CM - FIO 5,00MM, COM FIXADORES DE POLIAMIDA EM POSTE 40 x 60 MM CHUMBADOS EM BASE DE CONCRETO (EXCLUSIVE ESTA), REVESTIDOS EM POLIESTER POR PROCESSO DE PINTURA ELETROSTÁTICA (GRADIL E POSTE), NAS CORES VERDE OU BRANCA - FORNECIMENTO E INSTALAÇÃO (M)

Material	FORNTE	UNID	COEFICIENTE	PREÇO UNITÁRIO	TOTAL	
19048	FIXADOR POLIAMIDA PARA POSTE, NAS CORES VERDE OU BRANCA	SEINFRA	UN	1,20000000	8,4360	
19041	PAINEL NYLOFOR 1,53M x 2,5M (A X L) - MALHA 5 x 20 CM - FIO 5,00MM, REVESTIDO EM POLIESTER POR PROCESSO DE PINTURA ELETROSTÁTICA, NAS CORES VERDE OU BRANCA	SEINFRA	UN	0,40000000	222,8000	
19047	POSTE 40 x 60 MM, PINTURA ELETROSTÁTICA EM POLIESTER, NAS CORES VERDE OU BRANCA (H=2,00M - COM TAMPA) CHUMBADO	SEINFRA	UN	0,40000000	38,2600	
19049	SERVIÇO - COLOCAÇÃO E MONTAGEM DE CERCA/GRADIL NYLOFOR	SEINFRA	M2	1,53000000	32,2830	
					TOTAL Material:	301,7790
					VALOR:	301,78

11.3. C4557 PORTÃO DESLIZANTE NYLOFOR, COMPOSTO DE QUADRO, PAINÉIS E ACESSÓRIOS COM PINTURA ELETROSTÁTICA COM TINTA POLIESTER, NAS CORES VERDE OU BRANCA, COM POSTE EM AÇO REVESTIDO, COR VERDE OU BRANCA - FORNECIMENTO E MONTAGEM (M2)

Material	FORNTE	UNID	COEFICIENTE	PREÇO UNITÁRIO	TOTAL	
18437	PORTÃO DESLIZANTE NYLOFOR, COMPOSTO DE QUADRO, PAINÉIS E ACESSÓRIOS COM PINTURA ELETROSTÁTICA COM TINTA POLIESTER, NAS CORES VERDE OU BRANCA, COM POSTE EM AÇO REVESTIDO, COR VERDE OU BRANCA - FORNECIMENTO E MONTAGEM	SEINFRA	M2	1,00000000	630,9100	
					TOTAL Material:	630,9100
					VALOR:	630,91

11.4. C1952 PORTA 2 FOLHAS C/BANDEIRA DE VIDRO TEMPERADO E=10mm C/MOLA (1.80X2.90)m (CJ)

Material	FORNTE	UNID	COEFICIENTE	PREÇO UNITÁRIO	TOTAL
10856	CONTRAPLACA DE FECHADURA CENTRAL (1504)	SEINFRA	UN	1,30000000	29,7700
11034	DOBRADIÇA INFERIOR (1103)	SEINFRA	UN	2,60000000	116,7920
11036	DOBRADIÇA SUPERIOR (1101)	SEINFRA	UN	2,60000000	96,4600

RELATÓRIO ANALÍTICO - COMPOSIÇÕES DE CUSTOS					
	OBRA:	REFORMA DA UBS SEDE I (JOANA ALVES DE ALCANTARA) BAIRRO SANTA LUZIA	DATA: 30/11/2023		BDI: 29,25%
	DESCRIÇÃO:	REFORMA DE PRÉDIO PÚBLICO	FONTE	VERSÃO	HORA
	LOCAL:	RUA JOSÉ ALVES DE SOUSA, BAIRRO SANTA LUZIA, MUNICÍPIO DE GRAÇA/CE	SEINFRA	028.1 COM DESONERAÇÃO	84,44%
	CLIENTE:	PREFEITURA MUNICIPAL DE GRAÇA/CE	Composições	PRÓPRIA	0,00%
					MES
					17,48%
					REF.
					10/2023

Item	Descrição	Fonte	Unid	Coefficiente	Preço Unitário	Total
I1152	FECHADURA CENTRAL COM 2 CILINDROS (1521)	SEINFRA	UN	1,30000000	137,6200	178,9060
I1525	MOLA HIDRAULICA P/PORTA DE VIDRO (1012)	SEINFRA	UN	2,60000000	771,0200	2.004,6520
I1743	PUXADOR CONCHA (1606)	SEINFRA	UN	2,60000000	14,2500	37,0500
I1896	SUPORTE DE CANTO (1302)	SEINFRA	UN	2,60000000	26,0600	67,7560
I1897	SUPORTE DE CENTRO (1329)	SEINFRA	UN	1,30000000	26,0600	33,8780
I1905	SUPORTE PARA BANDEIRA COM PONTO GIRO (1203)	SEINFRA	UN	2,60000000	66,8400	173,7840
I2160	TRINCO INFERIOR (1502)	SEINFRA	UN	1,30000000	46,1500	59,9950
I2258	VIDRO TEMPERADO 10MM INCOLOR SEM COLOCAÇÃO	SEINFRA	M2	6,78600000	422,2800	2.865,5921
					TOTAL Material:	5.664,8351
					VALOR:	5.664,64

11.5. COM-0002 Kit Porta de Madeira Lisa 215x84cm com Batente de MDF Ultra 16cm Melamínico MGM Branco (UNID)

Material	Fonte	Unid	Coefficiente	Preço Unitário	Total	
I1031	DOBRADIÇA DE FERRO PARA PORTA INTERNA	SEINFRA	UN	3,00000000	20,86	62,58
I1155	FECHADURA COMPLETA PARA PORTA INTERNA	SEINFRA	UN	1,00000000	58,69	58,69
INS-79370691	Kit Porta de Madeira Lisa 215x84cm com Batente de MDF Ultra 16cm Melamínico MGM Branco	Composições	UN	1,00000000	666,06	666,06
I1590	PARAFUSO PARA MADEIRA DE 80MM	SEINFRA	UN	8,00000000	0,34	2,72
					TOTAL Material:	790,05

Mão de Obra	Fonte	Unid	Coefficiente	Preço Unitário	Total	
I0041	AJUDANTE DE CARPINTEIRO	SEINFRA	H	3,75000000	19,10	71,63
I0498	CARPINTEIRO	SEINFRA	H	3,75000000	24,16	90,60
I2391	PEDREIRO	SEINFRA	H	1,40000000	24,16	33,82
I2543	SERVENTE	SEINFRA	H	1,40000000	18,46	25,84
					TOTAL Mão de Obra:	221,89
					VALOR:	1.011,94

11.6. C2284 SOLEIRA DE GRANITO L= 15cm (M)

Material	Fonte	Unid	Coefficiente	Preço Unitário	Total	
I1880	SOLEIRA DE GRANITO DE 15CM	SEINFRA	M	1,00000000	75,8400	75,8400
					TOTAL Material:	75,8400

Mão de Obra	Fonte	Unid	Coefficiente	Preço Unitário	Total	
I2391	PEDREIRO	SEINFRA	H	0,50000000	24,1600	12,0800
I2543	SERVENTE	SEINFRA	H	0,25000000	18,4600	4,6150
					TOTAL Mão de Obra:	16,6950

Serviço	Fonte	Unid	Coefficiente	Preço Unitário	Total	
C0197	ARGAMASSA MISTA DE CIMENTO CAL HIDR. E AREIA S/PEN. TRAÇO 1:1.4	SEINFRA	M3	0,00375000	720,1000	2,7004
					TOTAL Serviço:	2,7004
					VALOR:	95,24

11.7. C1426 GRADE DE FERRO DE PROTEÇÃO (M2)

Material	Fonte	Unid	Coefficiente	Preço Unitário	Total
----------	-------	------	--------------	----------------	-------

RELATÓRIO ANALÍTICO - COMPOSIÇÕES DE CUSTOS					
OBRA:	REFORMA DA UBS SEDE I (JOANA ALVES DE ALCÂNTARA) BAIRRO SANTA LUZIA	DATA :	30/11/2023	BDI :	29,25%
DESCRIÇÃO:	REFORMA DE PRÉDIO PÚBLICO	FONTE	VERSÃO	HORA	MES
LOCAL:	RUA JOSÉ ALVES DE SOUSA, BAIRRO SANTA LUZIA, MUNICÍPIO DE GRAÇA/CE	SEINFRA	028.1 COM DESENERAÇÃO	84,44%	47,48%
CLIENTE:	PREFEITURA MUNICIPAL DE GRAÇA/CE	Composição	PRÓPRIA	0,00%	0,00%

COMPOSIÇÃO DE LUBRIFICANTES
 Pág. 886
 A

Material	UNID	COEFICIENTE	PREÇO UNITÁRIO	TOTAL
I0109 AREIA MEDIA	SEINFRA M3	0,00800000	83,5800	0,6688
I0441 CAL HIDRATADA	SEINFRA KG	0,57000000	0,9600	0,5472
I0805 CIMENTO PORTLAND	SEINFRA KG	2,84000000	0,7100	2,0164
I1222 GRADE DE FERRO	SEINFRA M2	1,00000000	108,6800	108,6800
TOTAL Material:				111,9122

Mão de Obra	FONTE	UNID	COEFICIENTE	PREÇO UNITÁRIO	TOTAL
I2391 PEDREIRO	SEINFRA H	3,00000000	24,1600	72,4800	
I2543 SERVENTE	SEINFRA H	3,00000000	18,4600	55,3800	
TOTAL Mão de Obra:					127,8600
VALOR:					239,77

12.1. C1615 LATEX DUAS DEMÃOS EM PAREDES INTERNAS S/MASSA (M2)

Material	FONTE	UNID	COEFICIENTE	PREÇO UNITÁRIO	TOTAL
I1490 LÍQUIDO SELADOR PARA PINTURA LATEX	SEINFRA L	0,12000000	12,0800	1,4496	
I1347 LIXA PARA MADEIRA/MASSA	SEINFRA UN	0,25000000	0,7000	0,1750	
I2096 TINTA LATEX	SEINFRA L	0,17000000	18,2200	3,0974	
TOTAL Material:					4,7220

Mão de Obra	FONTE	UNID	COEFICIENTE	PREÇO UNITÁRIO	TOTAL
I0045 AJUDANTE DE PINTOR	SEINFRA H	0,35000000	19,1000	6,6850	
I2395 PINTOR	SEINFRA H	0,40000000	24,1600	9,6640	
TOTAL Mão de Obra:					16,3490
VALOR:					21,07

12.2. C1614 LATEX DUAS DEMÃOS EM PAREDES EXTERNAS S/MASSA (M2)

Material	FONTE	UNID	COEFICIENTE	PREÇO UNITÁRIO	TOTAL
I0035 AGUARRÁS MINERAL	SEINFRA L	0,05000000	20,2900	1,0145	
I1488 LÍQUIDO PREPARADOR DE SUPERFÍCIES	SEINFRA L	0,12000000	12,7800	1,5336	
I1347 LIXA PARA MADEIRA/MASSA	SEINFRA UN	0,25000000	0,7000	0,1750	
I2097 TINTA LATEX ACRÍLICA	SEINFRA L	0,17000000	22,2000	3,7740	
TOTAL Material:					6,4971

Mão de Obra	FONTE	UNID	COEFICIENTE	PREÇO UNITÁRIO	TOTAL
I0045 AJUDANTE DE PINTOR	SEINFRA H	0,35000000	19,1000	6,6850	
I2395 PINTOR	SEINFRA H	0,40000000	24,1600	9,6640	
TOTAL Mão de Obra:					16,3490
VALOR:					22,85

12.3. C1208 EMASSAMENTO DE PAREDES INTERNAS 2 DEMÃOS C/MASSA DE PVA (M2)

Material	FONTE	UNID	COEFICIENTE	PREÇO UNITÁRIO	TOTAL
I1347 LIXA PARA MADEIRA/MASSA	SEINFRA UN	0,40000000	0,7000	0,2800	
I1513 MASSA CORRIDA A BASE DE PVA	SEINFRA KG	0,70000000	2,1200	1,4840	
TOTAL Material:					1,7640

A KSL



RELATÓRIO ANALÍTICO - COMPOSIÇÕES DE CUSTOS

OBRA:	REFORMA DA UBS SEDE I (JOANA ALVES DE ALCÂNTARA) BAIRRO SANTA LUZIA	DATA : 30/11/2023	BDI : 29,25%			
DESCRIÇÃO:	REFORMA DE PRÉDIO PÚBLICO	FONTE	VERSÃO	HORA	MES	REF.
LOCAL:	RUA JOSÉ ALVES DE SOUSA, BAIRRO SANTA LUZIA, MUNICÍPIO DE GRAÇA/CE	SEINFRA	028.1 COM DESONERAÇÃO	41,48%	47,48%	10/2023
CLIENTE:	PREFEITURA MUNICIPAL DE GRAÇA/CE	Composição	PRÓPRIA	0,00%	0,00%	

COMISSÃO DE LICITAÇÃO
Pag. 887

Mão de Obra	FONTE	UNID	COEFICIENTE	PREÇO UNITÁRIO	TOTAL
10045 AJUDANTE DE PINTOR	SEINFRA	H	0,20000000	19,1000	3,8200
12395 PINTOR	SEINFRA	H	0,30000000	24,1600	7,2480
TOTAL Mão de Obra:					11,0680
VALOR:					12,83

12.4. C1621 LETREIRO - LETRA EM PAREDES (UN)

Material	FONTE	UNID	COEFICIENTE	PREÇO UNITÁRIO	TOTAL
11490 LÍQUIDO SELADOR PARA PINTURA LATEX	SEINFRA	L	0,07000000	12,0800	0,8456
11347 LIXA PARA MADEIRA/MASSA	SEINFRA	UN	0,50000000	0,7000	0,3500
11513 MASSA CORRIDA A BASE DE PVA	SEINFRA	KG	0,30000000	2,1200	0,6360
12096 TINTA LATEX	SEINFRA	L	0,08000000	18,2200	1,4576
TOTAL Material:					3,2892

Mão de Obra	FONTE	UNID	COEFICIENTE	PREÇO UNITÁRIO	TOTAL
10045 AJUDANTE DE PINTOR	SEINFRA	H	0,25000000	19,1000	4,7750
12395 PINTOR	SEINFRA	H	0,35000000	24,1600	8,4560
TOTAL Mão de Obra:					13,2310
VALOR:					16,52

12.5. C4714 PINTURA DE LOGOTIPOS COM TINTA À ÓLEO EM CONCRETO (M2)

Material	FONTE	UNID	COEFICIENTE	PREÇO UNITÁRIO	TOTAL
10035 AGUARRÁS MINERAL	SEINFRA	L	0,07000000	20,2900	1,4203
11488 LÍQUIDO PREPARADOR DE SUPERFÍCIES	SEINFRA	L	0,15000000	12,7800	1,9170
11347 LIXA PARA MADEIRA/MASSA	SEINFRA	UN	0,40000000	0,7000	0,2800
12100 TINTA ÓLEO	SEINFRA	L	0,30000000	19,7700	5,9310
TOTAL Material:					9,5483

Mão de Obra	FONTE	UNID	COEFICIENTE	PREÇO UNITÁRIO	TOTAL
10045 AJUDANTE DE PINTOR	SEINFRA	H	1,60000000	19,1000	30,5600
12395 PINTOR	SEINFRA	H	2,00000000	24,1600	48,3200
TOTAL Mão de Obra:					78,8800
VALOR:					88,43

Kel

A

12.6. C1279 ESMALTE DUAS DEMÃOS EM ESQUADRIAS DE FERRO (M2)

Material	FONTE	UNID	COEFICIENTE	PREÇO UNITÁRIO	TOTAL
10035 AGUARRÁS MINERAL	SEINFRA	L	0,03000000	20,2900	0,6087
11100 ESMALTE SINTETICO	SEINFRA	L	0,16000000	31,8800	5,1008
11346 LIXA PARA FERRO	SEINFRA	UN	0,30000000	2,1400	0,6420
12293 ZARCÃO	SEINFRA	L	0,12000000	28,8100	3,4572
TOTAL Material:					9,8087

Mão de Obra	FONTE	UNID	COEFICIENTE	PREÇO UNITÁRIO	TOTAL
10045 AJUDANTE DE PINTOR	SEINFRA	H	0,80000000	19,1000	15,2800

A

Kel

RELATÓRIO ANALÍTICO - COMPOSIÇÕES DE CUSTOS					
	OBRA:	REFORMA DA UBS SEDE I (JOANA ALVES DE ALCANTARA) BAIRRO SANTA LUZIA	DATA: 30/11/2023		BDI: 29,25%
	DESCRIÇÃO:	REFORMA DE PRÉDIO PÚBLICO	FONTE	VERSÃO	HORA
	LOCAL:	RUA JOSÉ ALVES DE SOUSA, BAIRRO SANTA LUZIA, MUNICÍPIO DE GRAÇA/CE	SEINFRA	028.1 COM DESONEREAÇÃO	84,44%
	CLIENTE:	PREFEITURA MUNICIPAL DE GRAÇA/CE	Composição	PROPRIA	0,00%
					MES
					47,48%
					REF.
					10/2023

12395	PINTOR	SEINFRA	H	0,80000000	24,1600	19,3280
					TOTAL Mão de Obra:	34,6080
					VALOR:	44,42

12.7. C1910 PINTURA P/PISO À BASE LATEX ACRÍLICO, TIPO "NOVACOR" (M2)

Material	FONTE	UNID	COEFICIENTE	PREÇO UNITÁRIO	TOTAL
10154	SEINFRA	L	0,08000000	6,9400	0,5552
12097	SEINFRA	L	0,25000000	22,2000	5,5500
TOTAL Material:					6,1052

Mão de Obra	FONTE	UNID	COEFICIENTE	PREÇO UNITÁRIO	TOTAL
12395	SEINFRA	H	0,50000000	24,1600	12,0800
12543	SEINFRA	H	0,40000000	18,4600	7,3840
TOTAL Mão de Obra:					19,4640
VALOR:					25,57

13.1. C1898 PEÇAS DE APOIO DEFICIENTES C/TUBO INOX P/WC'S (M)

Material	FONTE	UNID	COEFICIENTE	PREÇO UNITÁRIO	TOTAL
10108	SEINFRA	M3	0,00050000	119,5800	0,0598
10805	SEINFRA	KG	0,15000000	0,7100	0,1065
11646	SEINFRA	M	1,00000000	159,0700	159,0700
TOTAL Material:					159,2363

Mão de Obra	FONTE	UNID	COEFICIENTE	PREÇO UNITÁRIO	TOTAL
11530	SEINFRA	H	1,00000000	24,1600	24,1600
12391	SEINFRA	H	0,25000000	24,1600	6,0400
12543	SEINFRA	H	0,35000000	18,4600	6,4610
TOTAL Mão de Obra:					36,6610
VALOR:					195,90

13.2. C4635 BACIA SANITÁRIA PARA CADEIRANTES C/ ASSENTO (ABERTURA FRONTAL) (UN)

Material	FONTE	UNID	COEFICIENTE	PREÇO UNITÁRIO	TOTAL
10082	SEINFRA	UN	1,00000000	10,1000	10,1000
18636	SEINFRA	UN	1,00000000	317,4700	317,4700
18651	SEINFRA	UN	1,00000000	701,5600	701,5600
11091	SEINFRA	UN	1,00000000	22,5900	22,5900
11180	SEINFRA	M	0,56000000	0,3600	0,2016
11282	SEINFRA	UN	1,00000000	8,8200	8,8200
11516	SEINFRA	KG	0,10000000	10,8200	1,0820
11579	SEINFRA	UN	2,00000000	9,4000	18,8000
TOTAL Material:					1.080,5236

Mão de Obra	FONTE	UNID	COEFICIENTE	PREÇO UNITÁRIO	TOTAL
10043	SEINFRA	H	3,00000000	19,1000	57,3000



RELATÓRIO ANALÍTICO - COMPOSIÇÕES DE CUSTOS

OBRA:	REFORMA DA UBS SEDE I (JOANA ALVES DE ALCÂNTARA) BAIRRO SANTA LUZIA	DATA:	30/11/2023	BDI:	29,25%	
DESCRIÇÃO:	REFORMA DE PRÉDIO PÚBLICO	FONTE	VERSÃO	HORA	MEG	REF.
LOCAL:	RUA JOSÉ ALVES DE SOUSA, BAIRRO SANTA LUZIA, MUNICÍPIO DE GRAÇA/CE	SEINFRA	02&1 COM DEBONERAÇÃO	84,44%	47,48%	10/2023
CLIENTE:	PREFEITURA MUNICIPAL DE GRAÇA/CE	Composição	PROPRIA	100%	0,00%	



12320	ENCANADOR	SEINFRA	H	3,00000000	23,4800	70,4400
TOTAL Mão de Obra:						127,7400
VALOR:						1.208,36

13.3. C1426 GRADE DE FERRO DE PROTEÇÃO (M2)

Material	FONTE	UNID	COEFICIENTE	PREÇO UNITÁRIO	TOTAL	
I0109	AREIA MEDIA	SEINFRA	M3	0,00800000	83,5800	0,6686
I0441	CAL HIDRATADA	SEINFRA	KG	0,57000000	0,9600	0,5472
I0805	CIMENTO PORTLAND	SEINFRA	KG	2,84000000	0,7100	2,0164
I1222	GRADE DE FERRO	SEINFRA	M2	1,00000000	108,6800	108,6800
TOTAL Material:					111,9122	

Mão de Obra	FONTE	UNID	COEFICIENTE	PREÇO UNITÁRIO	TOTAL	
I2391	PEDREIRO	SEINFRA	H	3,00000000	24,1600	72,4800
I2543	SERVENTE	SEINFRA	H	3,00000000	18,4600	55,3800
TOTAL Mão de Obra:					127,8600	
VALOR:					239,77	

13.4. C0773 CHAPIM PRÉ-MOLDADO DE CONCRETO (M2)

Equipamento Custo Horário	FONTE	UNID	COEFICIENTE	PREÇO UNITÁRIO	TOTAL	
I0682	BETONEIRA ELÉTRICA 580L (CHP)	SEINFRA	H	0,02000000	25,1770	0,5035
TOTAL Equipamento Custo Horário:					0,5035	

Material	FONTE	UNID	COEFICIENTE	PREÇO UNITÁRIO	TOTAL	
I0163	AÇO CA-50	SEINFRA	KG	1,35000000	7,1000	9,5850
I0103	ARAME RECOZIDO N.18 BWG	SEINFRA	KG	0,02000000	16,5300	0,3306
I0108	AREIA GROSSA	SEINFRA	M3	0,04000000	119,5800	4,7832
I0528	CHAPA COMPENSADO RESINADO 10MM (1.10 X 2.20M)	SEINFRA	M2	1,00000000	35,9500	35,9500
I0805	CIMENTO PORTLAND	SEINFRA	KG	17,36000000	0,7100	12,3256
I1605	PEDRISCO	SEINFRA	M3	0,09000000	100,5000	9,0450
I1724	PREGO	SEINFRA	KG	0,02000000	17,0000	0,3400
TOTAL Material:					72,3594	

Mão de Obra	FONTE	UNID	COEFICIENTE	PREÇO UNITÁRIO	TOTAL	
I0121	ARMADOR/FERREIRO	SEINFRA	H	0,80000000	24,1600	19,3280
I0498	CARPINTEIRO	SEINFRA	H	0,70000000	24,1600	16,9120
I2391	PEDREIRO	SEINFRA	H	0,30000000	24,1600	7,2480
I2543	SERVENTE	SEINFRA	H	1,10000000	18,4600	20,3060
TOTAL Mão de Obra:					63,7940	
VALOR:					136,66	

13.5. C1430 GRAMA EM PLACAS E=6 CM FORNECIMENTO E PLANTIO (M2)

Material	FONTE	UNID	COEFICIENTE	PREÇO UNITÁRIO	TOTAL	
I1225	GRAMA TIPO BATATAIS EM PLACA	SEINFRA	M2	0,90000000	8,1900	7,3710

	RELATÓRIO ANALÍTICO - COMPOSIÇÕES DE CUSTOS				
	OBRA:	REFORMA DA UBS SEDE I (JOANA ALVES DE ALCÂNTARA) BAIRRO SANTA LUZIA	DATA : 30/11/2023		BDI : 29,25%
	DESCRIÇÃO:	REFORMA DE PRÉDIO PÚBLICO	FONTE	VERSÃO	HORA MES REF.
	LOCAL:	RUA JOSÉ ALVES DE SOUSA, BAIRRO SANTA LUZIA, MUNICÍPIO DE GRAÇA/CE	SEINFRA	02&.1 COM DESONERAC	63,44% 47,48% 10/2023
CLIENTE:	PREFEITURA MUNICIPAL DE GRAÇA/CE	Composição	PRÓPRIA	0,00% 0,00%	

12077	TERRA VEGETAL	SEINFRA	M3	0,07500000	136,6900	10,2518
					TOTAL Material:	17,6228
Mão de Obra		FONTE	UNID	COEFICIENTE	PREÇO UNITÁRIO	TOTAL
10037	AJUDANTE	SEINFRA	H	0,20780000	19,1000	3,9690
					TOTAL Mão de Obra:	3,9690
					VALOR:	21,59

13.6. C0330 ATERRO C/COMPACTAÇÃO MANUAL S/CONTROLE, MAT. C/AQUISIÇÃO (M3)						
Material		FONTE	UNID	COEFICIENTE	PREÇO UNITÁRIO	TOTAL
10111	AREIA VERMELHA	SEINFRA	M3	1,10000000	70,0000	77,0000
					TOTAL Material:	77,0000
Mão de Obra		FONTE	UNID	COEFICIENTE	PREÇO UNITÁRIO	TOTAL
12543	SERVENTE	SEINFRA	H	1,70000000	18,4600	31,3820
					TOTAL Mão de Obra:	31,3820
					VALOR:	108,38

13.7. C0384 BATE-MACAS EM MADEIRA BOLEADA (M)						
Material		FONTE	UNID	COEFICIENTE	PREÇO UNITÁRIO	TOTAL
10453	CALÇO PLASTICO	SEINFRA	UN	6,00000000	2,1100	12,6600
11582	PARAFUSO N.12X25MM	SEINFRA	UN	12,00000000	0,7800	9,3600
11621	PERFIL BATENTE DE AÇO (14/24)X44MM CHAPA 20 (DIVISÓRIA)	SEINFRA	KG	1,75000000	4,0300	7,0525
11912	TABUA DE 1"X12" DE 1A.	SEINFRA	M2	0,50000000	89,3100	44,6550
					TOTAL Material:	73,7275
Mão de Obra		FONTE	UNID	COEFICIENTE	PREÇO UNITÁRIO	TOTAL
10041	AJUDANTE DE CARPINTEIRO	SEINFRA	H	1,20000000	19,1000	22,9200
10498	CARPINTEIRO	SEINFRA	H	1,20000000	24,1600	28,9920
					TOTAL Mão de Obra:	51,9120
					VALOR:	125,64

14.1. C1628 LIMPEZA GERAL (M2)						
Mão de Obra		FONTE	UNID	COEFICIENTE	PREÇO UNITÁRIO	TOTAL
12543	SERVENTE	SEINFRA	H	0,70000000	18,4600	12,9220
					TOTAL Mão de Obra:	12,9220
					VALOR:	12,92



RELATÓRIO ANALÍTICO - COMPOSIÇÕES PRÓPRIAS

OBRA:	REFORMA DA UBS SEDE I (JOANA ALVES DE ALCANTARA) BAIRRO SANTA LUZIA	DATA: 30/11/2023	BDI: 29,25%			
DESCRIÇÃO:	REFORMA DE PRÉDIO PÚBLICO	FONTE	VERBÃO	HORA	MES	REF.
LOCAL:	RUA JOSÉ ALVES DE SOUSA, BAIRRO SANTA LUZIA, MUNICÍPIO DE GRAÇA/CE	SEINFRA	028.1 COM DESONERAÇÃO	84,44%	47,48%	10/2023
CLIENTE:	PREFEITURA MUNICIPAL DE GRAÇA/CE	Composição	PRÓPRIA	0,00%	0,00%	

COMISSÃO DE LICITAÇÃO
Pág. 891

COM-0001 ADMINISTRAÇÃO DE OBRA (MÊS)

Mão de Obra		FONTE	UNID	COEFICIENTE	PREÇO UNITÁRIO	TOTAL
I8590	ENCARREGADO GERAL/MESTRE DE OBRAS	SEINFRA	MÊS	0,30000000	6.171,03	1.851,31
I8583	ENGENHEIRO PLENO	SEINFRA	MÊS	0,14000000	21.959,24	3.074,29
TOTAL Mão de Obra:						4.925,60
VALOR:						4.925,60

COM-0002 Kit Porta de Madeira Lisa 215x84cm com Batente de MDF Ultra 16cm Melamínico MGM Branco com dobradiças e fechadura (UNID)

Material		FONTE	UNID	COEFICIENTE	PREÇO UNITÁRIO	TOTAL
I1031	DOBRADIÇA DE FERRO PARA PORTA INTERNA	SEINFRA	UN	3,00000000	20,86	62,58
I1155	FECHADURA COMPLETA PARA PORTA INTERNA	SEINFRA	UN	1,00000000	58,69	58,69
INS-79370691	Kit Porta de Madeira Lisa 215x84cm com Batente de MDF Ultra 16cm Melamínico MGM Branco	Composições	UN	1,00000000	666,06	666,06
I1590	PARAFUSO PARA MADEIRA DE 80MM	SEINFRA	UN	8,00000000	0,34	2,72
TOTAL Material:						790,05
Mão de Obra		FONTE	UNID	COEFICIENTE	PREÇO UNITÁRIO	TOTAL
I0041	AJUDANTE DE CARPINTEIRO	SEINFRA	H	3,75000000	19,10	71,63
I0498	CARPINTEIRO	SEINFRA	H	3,75000000	24,16	90,60
I2391	PEDREIRO	SEINFRA	H	1,40000000	24,16	33,82
I2543	SERVENTE	SEINFRA	H	1,40000000	18,46	25,84
TOTAL Mão de Obra:						221,89
VALOR:						1.011,94

A
kel



CRONOGRAMA FÍSICO-FINANCEIRO

OBRA:	REFORMA DA UBS SEDE I (JOANA ALVES DE ALCÂNTARA) BAIRRO SANTA LUZIA	DATA: 30/11/2023	BDI: 29,25%
DESCRIÇÃO:	REFORMA DE PRÉDIO PÚBLICO	FONTE: SEINFRA	VERSÃO: 028.1 COM DESONERAÇÃO
LOCAL:	RUA JOSÉ ALVES DE SOUSA, BAIRRO SANTA LUZIA, MUNICÍPIO DE GRAÇA/CE	Composição:	PROPRIA
CLIENTE:	PREFEITURA MUNICIPAL DE GRAÇA/CE	HORA: 84,44h	MES: 47,48%
		REF.: 10/2023	0,00%

COMISSÃO DE LICITAÇÃO
Pag. 89/2

ITEM	DESCRIÇÃO	VALOR (R\$)	MÊS 1	MÊS 2	MÊS 3	Total parcela
1	SERVIÇOS PRELIMINARES	2.993,04	100,00 % 2.993,04			100,00 % 2.993,04
2	ADMINISTRAÇÃO LOCAL	19.099,02	34,00 % 6.493,67	33,00 % 6.302,68	33,00 % 6.302,67	100,00 % 19.099,02
3	DEMOLIÇÕES E RETIRADAS	12.094,20	100,00 % 12.094,20			100,00 % 12.094,20
4	MOVIMENTAÇÃO DE TERRA	362,19	100,00 % 362,19			100,00 % 362,19
5	FUNDAÇÕES E SUPERESTRUTURAS	15.646,79	100,00 % 15.646,79			100,00 % 15.646,79
6	PAREDES E PAINÉIS	488,40	50,00 % 244,20	50,00 % 244,20		100,00 % 488,40
7	REVESTIMENTOS	43.361,77	50,00 % 21.680,89	50,00 % 21.680,88		100,00 % 43.361,77
8	INSTALAÇÕES ELÉTRICAS	15.486,12		100,00 % 15.486,12		100,00 % 15.486,12
9	INSTALAÇÕES HIDROSSANITÁRIAS	5.289,57		100,00 % 5.289,57		100,00 % 5.289,57
10	TELHADO E COBERTURA	30.167,27		100,00 % 30.167,27		100,00 % 30.167,27
11	ESQUADRIAS E FECHAMENTOS	59.647,50		100,00 % 59.647,50		100,00 % 59.647,50
12	PINTURAS	19.007,06			100,00 % 19.007,06	100,00 % 19.007,06
13	SERVIÇOS COMPLEMENTARES	22.981,63			100,00 % 22.981,63	100,00 % 22.981,63
14	SERVIÇOS FINAIS	2.152,30			100,00 % 2.152,30	100,00 % 2.152,30
		248.776,86	59.514,98	138.818,22	50.443,66	248.776,86
			59.514,98	198.333,20	248.776,86	

/

Kee

/

/

COMPOSIÇÃO DO BDI					
OBRA:	REFORMA DA UBS SEDE I (JOANA ALVES DE ALCÂNTARA) BAIRRO SANTA LUZIA	DATA : 30/11/2023		BDI : 29,25%	
DESCRIÇÃO:	REFORMA DE PRÉDIO PÚBLICO	FONTE	VERSÃO	HORA	MES
LOCAL:	RUA JOSÉ ALVES DE SOUSA, BAIRRO SANTA LUZIA, MUNICÍPIO DE GRAÇA/CE	SEINFRA	028.1 COM DESONERAÇÃO	84,44%	47,48%
CLIENTE:	PREFEITURA MUNICIPAL DE GRAÇA/CE	Composiçõe	PRÓPRIA	0,00%	0,00%
					REF: 10/2023



COD	DESCRIÇÃO	%
GRUPO A	Despesas Indiretas	
AC	Administração central	4,00
DF	Despesas financeiras	1,25
R	Riscos	1,20
	TOTAL	6,45

GRUPO B	Benefício	
S + G	Garantia/seguros	0,80
L	Lucro	7,00
	TOTAL	7,80

I	Impostos	
C	COFINS	3,00
CP	ISS e PIS	3,65
CPRB	CPRB	4,50
	TOTAL	11,15

BDI = 29,25%

$$\frac{(1 + AC + S + R + G) \times (1 + DF) \times (1 + L)}{(1 - (C + CP + CPRB))} - 1$$

COMISSÃO DE LICITAÇÃO
Pág. 893
A
Rubrica

[Handwritten signature]
Kee



TABELA DE ENCARGOS SOCIAIS

OBRA:	REFORMA DA UBS SEDE I (JOANA ALVES DE ALCANTARA) BAIRRO SANTA LUZIA	DATA : 30/11/2023	BDI : 29,25%			
DESCRIÇÃO:	REFORMA DE PRÉDIO PÚBLICO	FONTE	VERSÃO	HORA	MES	REF.
LOCAL:	RUA JOSÉ ALVES DE SOUSA, BAIRRO SANTA LUZIA, MUNICÍPIO DE GRAÇA/CE	SEINFRA	028.1 COM DESOBRERAÇÃO	84,44%	47,48%	10/2023
CLIENTE:	PREFEITURA MUNICIPAL DE GRAÇA/CE	Composição	PRÓPRIA	0,00%	0,00%	

COMISSÃO DE LICITAÇÃO
Pag. 894
A

COD	DESCRIÇÃO	HORISTA %	MENSALISTA %
A	GRUPO A		
A1	INSS	0,00	0,00
A2	SESI	1,50	1,50
A3	SENAI	1,00	1,00
A4	INCRA	0,20	0,20
A5	SEBRAE	0,60	0,60
A6	Salário Educação	2,50	2,50
A7	Seguro Contra Acidentes de Trabalho	3,00	3,00
A8	FGTS	8,00	8,00
A9	SECONCI	0,00	0,00
	TOTAL	16,80	16,80
B	GRUPO B		
B1	Repouso Semanal Remunerado	17,85	0,00
B2	Feriados	3,71	0,00
B3	Auxílio - Enfermidade	0,87	0,66
B4	13º Salário	11,03	8,33
B5	Licença Paternidade	0,07	0,05
B6	Faltas Justificadas	0,74	0,56
B7	Dias de Chuvas	1,59	0,00
B8	Auxílio Acidente de Trabalho	0,11	0,08
B9	Férias Gozadas	12,35	9,33
B10	Salário Maternidade	0,04	0,03
	TOTAL	48,36	19,04
C	GRUPO C		
C1	Aviso Prévio Indenizado	5,52	4,17
C2	Aviso Prévio Trabalhado	0,13	0,10
C3	Férias Indenizadas	1,72	1,30
C4	Depósito Rescisão Sem Justa Causa	2,87	2,17
C5	Indenização Adicional	0,46	0,35
	TOTAL	10,70	8,09
D	GRUPO D		
D1	Reincidência de Grupo A sobre Grupo B	8,12	3,20
D2	Reincidência de Grupo A sobre Aviso Prévio Trabalhado e Reincidência do FGTS sobre Aviso Prévio Indenizado	0,46	0,35
	TOTAL	8,58	3,55

A + B + C + D = 84,44 47,48

[Handwritten signature]
KOL

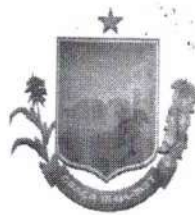

GOVERNO MUNICIPAL DE
GRAÇA

COMISSÃO DE LICITAÇÃO
Pág. 895
A
Rubrica

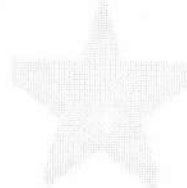

MEMORIAL DESCRITIVO E ESPECIFICAÇÕES TÉCNICAS

REFORMA DA UBS (PASTOR WILSON BERNARDO DE BRITO) NO
CONJUNTO HABITACIONAL 15 DE ABRIL

[Handwritten signature]
Kee

Graça-CE

PREFEITURA MUNICIPAL DE GRAÇA
PRÉDIO DA ADMINISTRAÇÃO PÚBLICA
AVENIDA JOSÉ CÂNDIDO DE CARVALHO, Nº 483, CENTRO, GRAÇA-CE
62.365-000
(88) 3656.1255
WWW.GRAÇA.CE.GOV.BR

[Handwritten signature]



SUMÁRIO

1. APRESENTAÇÃO.....	Rubrica 2
2. CONSIDERAÇÕES GERAIS.....	2
3. OBJETO.....	2
4. PROJETO.....	2
5. NORMAS.....	2
6. ASSISTÊNCIA TÉCNICA E ADMINISTRATIVA.....	2
7. MATERIAS, MÃO DE OBRA E EQUIPAMENTOS.....	2
8. MEMORIAL DESCRITIVO DE SERVIÇOS.....	3
9. RELATÓRIO FOTOGRÁFICO.....	10
10. PLANTA.....	11
11. ORÇAMENTO.....	12

Vsl



1. APRESENTAÇÃO

A referida obra/reforma será executada no Conjunto Habitacional 15 de abril no Município de Graça/CE, na Unidade Básico de Saúde sede II.

2. CONSIDERAÇÕES GERAIS

A execução da obra proporcionará a melhoria da qualidade do atendimento aos moradores e melhores condições de trabalho aos profissionais de saúde.

3. OBJETO

O presente MEMORIAL DESCRITIVO E ESPECIFICAÇÕES TÉCNICAS têm como objetivo orientar o SERVIÇO DE REFORMA DA UBS (PASTOR WILSON BERNARDO DE BRITO) NO CONJUNTO HABITACIONAL 15 DE ABRIL.

4. PROJETO

A execução da obra deverá obedecer integralmente e rigorosamente aos projetos, especificações e detalhes que serão fornecidos ao construtor com todas as características necessárias à perfeita execução dos serviços.

5. NORMAS

Fazem parte integrante deste, independente de transcrição, todas as normas, especificações e métodos da Associação Brasileira de Normas Técnicas (ABNT) que tenham relação com os serviços objeto do contrato.

6. ASSISTÊNCIA TÉCNICA E ADMINISTRATIVA

A empreiteira obriga-se saber as responsabilidades legais vigentes, prestar toda assistência técnica e administrativa necessária a fim de imprimir andamento conveniente à obra.

A responsabilidade técnica da obra será de Profissional pertencente ao quadro de pessoal e devidamente Habilitado Registrado no Conselho Regional de Engenharia – CREA.

7. MATERIAS, MÃO DE OBRA E EQUIPAMENTOS

Todo material a ser utilizado na obra será de primeira qualidade. A mão-de-obra deverá ser idônea, de modo a reunir uma equipe homogênea que assegurem o bom andamento dos serviços.



8. MEMORIAL DESCRITIVO DE SERVIÇOS

PLACA PADRÃO DE OBRA, TIPO BANNER

Serviço executado pela empresa CONTRATANTE com o objetivo de fornecer as informações referentes à obra. A placa indicativa da obra deverá ser executada respeitando rigorosamente às referências cromáticas, as dimensões e os tipos de letras e logotipos do modelo apresentado pelo Órgão Público Contratante. A placa será tipo Banner, com dimensão 3,00X 2,00 m instalada em local visível a todos.

CAPINA MANUAL

O terreno em torno de toda a edificação será capinado manualmente.

ADMINISTRAÇÃO DE OBRA

A empreiteira obriga-se saber as responsabilidades legais vigentes, prestar toda assistência técnica e administrativa necessária a fim de imprimir andamento conveniente à obra.

A responsabilidade técnica da obra será de Profissional pertencente ao quadro de pessoal e devidamente Habilitado e Registrado no Conselho Regional de Engenharia e Agronomia – CREA.

Durante a execução de toda a obra, contará com o acompanhamento técnico de engenheiro civil pleno e um encarregado geral para o monitoramento das turmas de calceteiro e serventes.

DEMOLIÇÃO DE ALVENARIA DE TIJOLOS S/ REAPROVEITAMENTO

O muro frontal será demolido até a altura de 0,65m para posterior instalação de Gradil em toda sua extensão. Vale lembrar que haverá duas entradas com 2,0m e 3,0m de largura.

RETIRADA DE PORTAS E JANELAS, INCLUSIVE BATENTES

Todas as portas e janelas serão demolidas e retiradas para a instalação de novas esquadrias de materiais diferentes.

CARGA MANUAL DE ENTULHO EM CAMINHÃO BASCULANTE - TRANSPORTE DE MATERIAL, EXCETO ROCHA EM CAMINHÃO ATÉ 5 KM

Todo o entulho gerado nas demolições que não forem reaproveitados serão carregados e transportados para local devido.

AMARRAÇÃO EM PAREDES, COM FERRO



O prédio consta fissuras e trincas em locais que serão amarrados com aço CA-50 e colados com argamassa colante pré-misturada.

CONCRETO MOLDADO "IN LOCO" FCK ACIMA DE 10 MPa, INCLUSIVE LANÇAMENTO E CURA - ARMADURA CA-50A MÉDIA D= 6,3 A 10,0mm

Serão construídos pilares e vigas com dimensões discriminadas em memorial de cálculo em locais de recalque diferenciais e movimentação estrutural que gerou trincas nas paredes. As disposições dos ferros serão em 4 barras de 10mm por seção.

FORMA DE TÁBUAS DE 1" DE 3A. P/SUPERESTRUTURA - UTIL. 2 X

Forma para paredes, vigas e pilares

CHAPISCO C/ ARGAMASSA DE CIMENTO E AREIA S/PENEIRAR TRAÇO 1:3
ESP.= 5mm P/ PAREDE

A argamassa de chapisco deverá ter consistência fluida e ser constituída de areia, predominantemente grossa, com dimensão máxima entre 2,4 e 6,3 mm O chapisco deverá apresentar espessura máxima de 5 mm, textura aberta com superfície irregular e descontínua, de forma a permitir a visualização de pequenas áreas da base. Quando a superfície for extremamente lisa, ou untada por produtos utilizados nas formas, é aconselhável apiloar, ou jatear areia antes chapiscar.

Recomendações: Molhar a superfície a chapiscar. A aplicação do chapisco deverá ser realizada através de aspersão vigorosa da argamassa de cimento e areia no traço 1:3, continuamente, sobre toda área da base que se pretende revestir. Deverá ser empregado o aditivo Bianco à água de amassamento na proporção 1:2.

EMBOÇO C/ ARGAMASSA DE CIMENTO E AREIA PENEIRADA, TRAÇO 1:4

A argamassa do emboço deverá ter consistência adequada ao uso, compatível ao processo de aplicação (manual ou mecânica). A base a receber o emboço deverá estar chapiscada. Caso aparente irregularidades superficial superior a 10 mm, como depressões, furos, eventuais excessos de argamassa, das juntas da alvenaria ou outras saliências, deverão ser reparados, antes de iniciar o revestimento. O procedimento de execução deverá obedecer a NBR 7200 – Revestimentos de paredes e tetos com argamassa – materiais, preparo, aplicação e manutenção.

REBOCO C/ ARGAMASSA DE CIMENTO E AREIA PENEIRADA, TRAÇO 1:3

A argamassa do reboco deverá ter consistência adequada ao uso, compatível ao processo de aplicação (manual ou mecânica). A base a receber o emboço deverá estar chapiscada. Caso aparente irregularidades superficial superior a 10 mm, como depressões, furos, eventuais excessos de argamassa, das juntas da alvenaria ou outras saliências, deverão ser reparados, antes de iniciar o revestimento. O



procedimento de execução deverá obedecer a NBR 7200 – Revestimentos de paredes e tetos com argamassa – materiais, preparo, aplicação e manutenção.

CERÂMICA ESMALTADA RETIFICADA C/ ARG. PRÉ-FABRICADA ACIMA DE 30x30 cm (900 cm²) - PEI-5/PEI-4 - P/ PISO

O preparo manual, colocar a argamassa em caixa apropriada para argamassas e adicionar água aos poucos, misturando e amassando até obter uma argamassa sem grumos, pastosa e aderente. A base deve ser previamente umedecido com o auxílio de uma trincha ou brocha, sem saturá-lo, momentos antes da aplicação da argamassa colante. A argamassa é aplicada com pressão de baixo para cima sobre o substrato com auxílio do lado liso da desempenadeira metálica, em seguida, formar cordões com o lado dentado. O assentamento das placas cerâmicas só deve ocorrer após um período mínimo de cura da base de sete dias sobre emboço e de 14 dias sobre as demais bases.

CERÂMICA ESMALTADA RETIFICADA C/ ARG. PRÉ-FABRICADA ACIMA DE 30x30cm (900cm²) - PEI-5/PEI-4 - P/ PAREDE

O preparo manual, colocar a argamassa em caixa apropriada para argamassas e adicionar água aos poucos, misturando e amassando até obter uma argamassa sem grumos, pastosa e aderente. O emboço deve ser previamente umedecido com o auxílio de uma trincha ou brocha, sem saturá-lo, momentos antes da aplicação da argamassa colante. A argamassa é aplicada com pressão de baixo para cima sobre o substrato com auxílio do lado liso da desempenadeira metálica, em seguida, formar cordões com o lado dentado. O assentamento das placas cerâmicas só deve ocorrer após um período mínimo de cura da base de sete dias sobre emboço e de 14 dias sobre as demais bases.

PISO INTERTRAVADO TIPO TIJOLINHO (20 X 10 X 4CM), CINZA e COLORIDO - COMPACTAÇÃO MECANIZADA - LASTRO DE PÓ DE PEDRA

Construção de piso intertravado de altura 4cm construído na frente da unidade nas calçadas e acessos.

REJUNTAMENTO C/ ARG. PRÉ-FABRICADA, JUNTA ATÉ 2mm EM CERÂMICA, ACIMA DE 30x30 cm

Todo o piso não reparado ou substituído terá seu rejunto refeito e reparado.

INSTALAÇÕES ELÉTRICAS

Todas as instalações elétricas serão substituídas e reparadas para melhor e seguro uso. Disjuntores, eletrodutos, cabos interruptores, tomadas e luminárias serão substituídas e novos pontos de tomadas de todos os ambientes serão construídos a partir de novos eletrodutos, cabos e caixas estampadas.

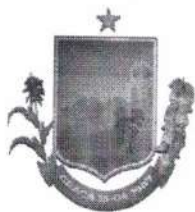

INSTALAÇÕES HIDROSSANITÁRIAS

Nos banheiros que não tiverem caixa sifonada serão instaladas possibilitando escoamento de água no ambiente. Serão instalados sifões novos porta papeis, porta sabão, torneiras, bacias, chuveiros e duchas em todos os ambientes WC's. Caso haja pontos hidráulicos ou sanitários com problemas de eficiência, deverão ser reparados para perfeita eficácia.

DESCUPINIZAÇÃO C/ MATERIAL INSETICIDA

Será feita a descupinização em todo o telhado com inseticida para a eliminação completa da praga.

RETELHAMENTO C/ TELHA CERÂMICA ATE 20% NOVA - MADEIRAMENTO P/ TELHA CERÂMICA - (RIPA, CAIBRO, LINHA)

A cobertura será reparada e executada com telhas tipo colonial em toda a área da cobertura, com arremate de cumeeira e dos beirais na massa de traço 1:6. O madeiramento será executado com madeira maçanduba, ou similar, própria para o uso em cobertas e telhados. É ressaltado que ao fim do serviço todas as telhas e estruturas de madeira do telhado deverão estar em perfeito estado e livre de pragas.

CALHA DE CHAPA GALVANIZADA 26 DESENVOLVIMENTO 33cm

Em torno de todo o telhado em seus fins de queda serão instaladas calhas de chapa galvanizada.

BEIRAL DE MADEIRA DE (2 X 8)cm, INCLUSIVE PINTURA

Junto das calhas serão instaladas nos fins queda do telhado beirais de madeira pintadas.

VIDRO TEMPERADO INCOLOR C/MASSA E=6MM, COLOCADO

Todas as janelas da edificação serão substituídas por janelas de vidro para proporcionar maior iluminação e maior facilidade na limpeza.

CERCA/GRADIL NYLOFOR H=1,53M, MALHA 5 X 20CM - FIO 5,00MM, COM FIXADORES DE POLIAMIDA EM POSTE 40 x 60 MM CHUMBADOS EM BASE DE CONCRETO (EXCLUSIVE ESTA) , REVESTIDOS EM POLIESTER POR PROCESSO DE PINTURA ELETROSTÁTICA (GRADIL E POSTE), NAS CORES VERDE OU BRANCA - FORNECIMENTO E INSTALAÇÃO

Os postes terão entre 2,00m e 2,08m, serão de 40x60 mm com espessura de 1,25 mm, espaçados a cada 2,50 metros, chumbados nas esperas da viga baldrame. Serão de aço galvanizado com pintura eletrostática e revestimento de poliéster. Com 05 fixadores por poste.



Para evitar o acúmulo de água dentro do tubo, deverá ser usado um "cap" plástico, conforme a Figura 8. Deverão ser instalados ao centro da viga de baldrame, totalizando 10cm de distância dos pilares da passarela, conforme indicado em projeto, permitindo o deslize do portão para dentro do cercamento.

A malha será 5x20 cm com fio horizontal e vertical de 4,30 mm. Em aço galvanizado com pintura eletrostática e revestimento de poliéster. A malha do gradil corresponde a 1,53 de altura por 2,50 de comprimento. Com 4 curvaturas "<" de 10 cm, ao longo da altura.

A cor dos gradis será branca e a gramatura do revestimento será:

- Painel: 150 micra;
- Poste: 120 micra.

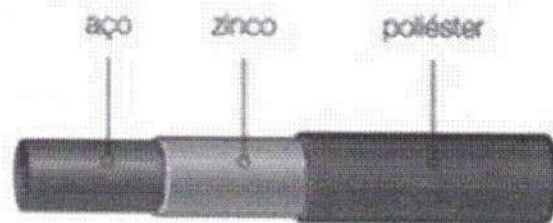
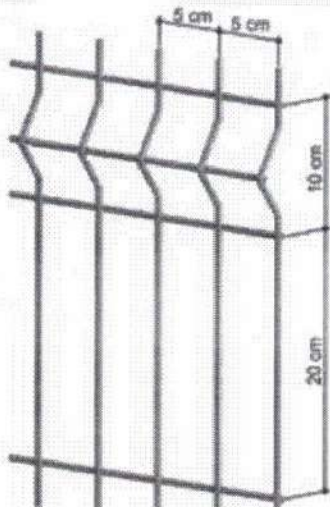

PORTÃO DESLIZANTE NYLOFOR, COMPOSTO DE QUADRO, PAINÉIS E ACESSÓRIOS COM PINTURA ELETROSTÁTICA COM TINTA POLIESTER, NAS CORES VERDE OU BRANCA, COM POSTE EM AÇO REVESTIDO, COR VERDE OU BRANCA - FORNECIMENTO E MONTAGEM

Serão executados portões de acesso, nas dimensões de 2,00x2,23m e outro com 3,00x2,23, com estrutura semelhante ao restante do gradil. Os portões serão constituídos de uma folha, de correr, com abertura lateral. Cada portão será composto de um quadro em tubo de aço galvanizado, seção retangular 4x6cm (quatro por seis centímetros), travessa horizontal com o mesmo material e fechamento com gradil tipo NYLOFOR nas mesmas dimensões do gradil do cercamento.



Deverá ser incluso todo o sistema de funcionamento do portão, tais como, trilhos (superior e inferior), roldanas e demais peças necessárias ao funcionamento. O portão deverá ainda contar com dois pontos de inserção de cadeado, ou seja, orelhas metálicas soldadas na parte central das folhas, posicionadas a 0,70m (setenta centímetros) e 1,60m (um metro e sessenta centímetros) a partir do piso existente.

PORTA 2 FOLHAS C/BANDEIRA DE VIDRO TEMPERADO E=10mm C/MOLA (1.80X2.90)m

A porta de acesso principal dentro da unidade básica será substituída por porta de vidro de 2 folhas espessura 10mm com molas.

KIT PORTA DE MADEIRA LISA 215X84CM COM BATENTE DE MDF ULTRA 16CM MELAMÍNICO MGM BRANCO

Todas as portas internas das salas serão substituídas por porta de madeira lisa BRANCA MDF com melamínico com fechaduras e ferragem prateados.

LATEX DUAS DEMÃOS EM PAREDES INTERNAS S/MASSA

Serão pintados os forros internos das unidades.

LATEX DUAS DEMÃOS EM PAREDES EXTERNAS S/MASSA

Execução de serviços de pintura em paredes externas, com tinta látex, a ser aplicado em superfície de alvenaria, conferindo-lhe um acabamento uniforme e colorido. A superfície deve estar plana, sem fendas e buracos, antes da aplicação da tinta. O substrato deve ser firme, limpo, seco, sem poeira, gordura, sabão e mofo. A pintura só deve ser aplicada sobre superfície nova de argamassa, no mínimo, 30 dias após sua execução; não se deve aplicar a tinta diretamente sobre a parede caiada, é necessário escovar a superfície e aplicar uma demão de fundo preparada para paredes. Para superfícies porosas, é recomendável aplicar um fundo selador, a fim de uniformizar a absorção do produto.

A cor deve ser definida no projeto. Deve-se manter o ambiente bem ventilado durante a aplicação e secagem da tinta. Uso obrigatório de Equipamento de Proteção Individual (EPI), principalmente da máscara e óculos protetores quando a aplicação for através da pulverização. Deve ser aplicada com rolo de lã de carneiro, pincel ou revólver sobre a superfície preparada. Cada demão da pintura deve ser aplicada somente após a secagem completa da demão anterior, com intervalo de tempo mínimo de 4 horas

EMASSAMENTO DE PAREDES INTERNAS 2 DEMÃOS C/MASSA DE PVA

Serão emassados os forros internos das unidades.

LETREIRO - LETRA EM PAREDES

A. P. Levy de M. Ximenes
Engenheiro Civil
CREA/CE, Nº 334096

PREFEITURA MUNICIPAL DE GRAÇA
PRÉDIO DA ADMINISTRAÇÃO PÚBLICA
AVENIDA JOSÉ CÂNDIDO DE CARVALHO, Nº 483, CENTRO, GRAÇA-CE
62.365-000
(88) 3656.1255
WWW.GRAÇA.CE.GOV.BR



Abaixo do gradil será desenhado o nome da unidade básica e outras palavras que a administração solicitar.

PINTURA DE LOGOTIPOS COM TINTA À ÓLEO EM CONCRETO

Será desenhado a baixo do gradil a logo da Prefeitura Municipal de Graça.

ESMALTE DUAS DEMÃOS EM ESQUADRIAS DE FERRO

Todas as grades de ferro terão suas pinturas restauradas com esmalte em duas demãos.

PEÇAS DE APOIO DEFICIENTES C/TUBO INOX P/WC'S

Serão instaladas peças de apoio para deficientes nos Wc's. Os banheiros adaptados são parte essencial da vida de idosos e deficientes físicos. Atrelado a outras mudanças necessárias, eles ajudam a facilitar o processo higiênico da vida dessas pessoas. A ABNT criou uma norma chamada NBR 9050, que preza pela acessibilidade a edificações, mobiliário, espaços e equipamentos urbanos. Todo o serviço deverá obedecer integralmente à NBR correspondente.

CHAPIM PRÉ-MOLDADO DE CONCRETO

Em torno de todo muro incluindo abaixo do gradil será instalado chapim de concreto com 20cm de largura.

LIMPEZA GERAL

O serviço de limpeza deverá obedecer a alguns requisitos: Remover todo o entulho, detritos e equipamentos, ferramentas e demais objetos. Lavar com água e detergente as superfícies laváveis. Dar polimento com cera e polidores nos pisos, balcões, equipamentos, luminárias, lâmpadas, metais, ferragens e vidros.

O serviço de limpeza geral será considerado concluído quando não houver mais sujeira e todas as superfícies estiverem polidas. Evitar danos nos vidros, móveis, luminárias, equipamentos, revestimentos e pintura. Uso obrigatório de Equipamento de Proteção Individual (EPI).

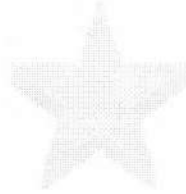

9. RELATÓRIO FOTOGRÁFICO

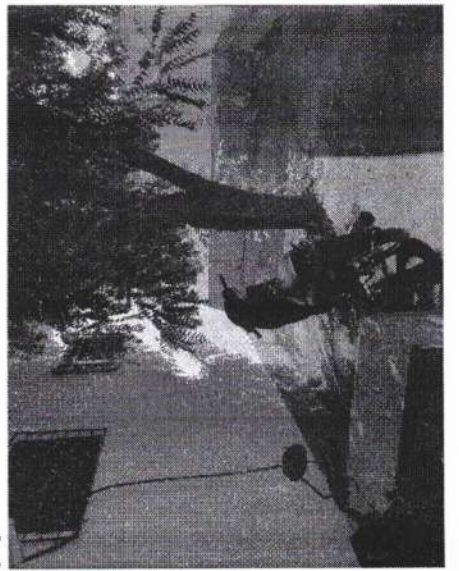
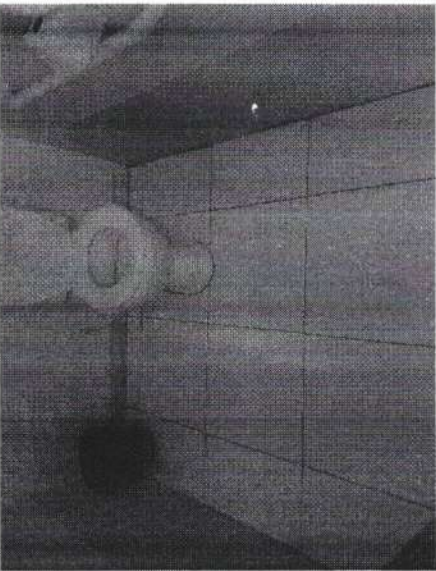
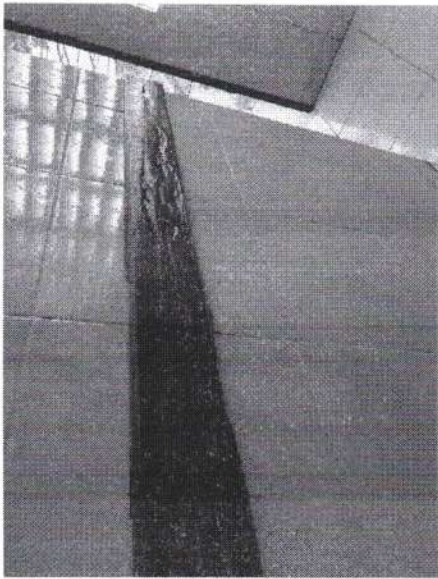
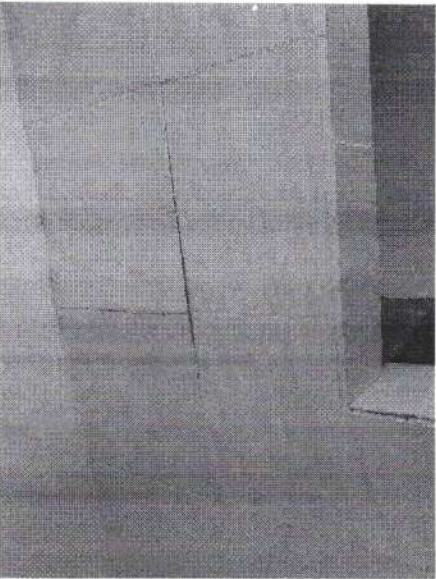
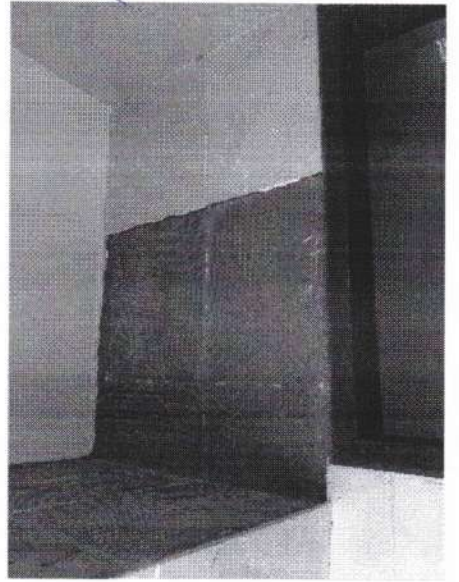
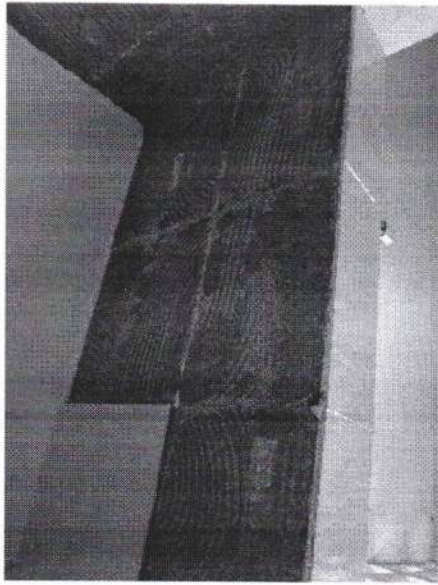

A. P. Levy de M. Ximenes
Engenheiro Civil
CREA/CE Nº 334096

(Handwritten signatures and initials)

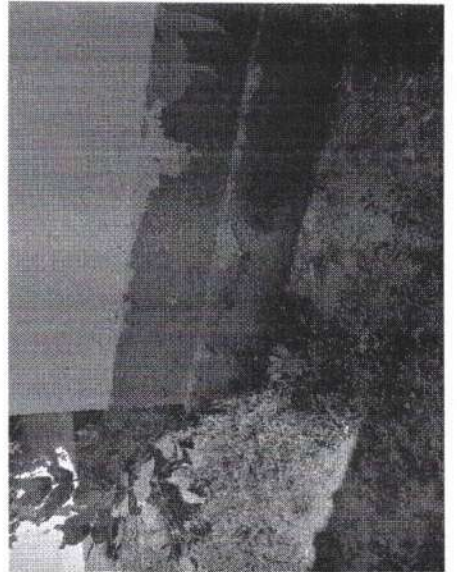
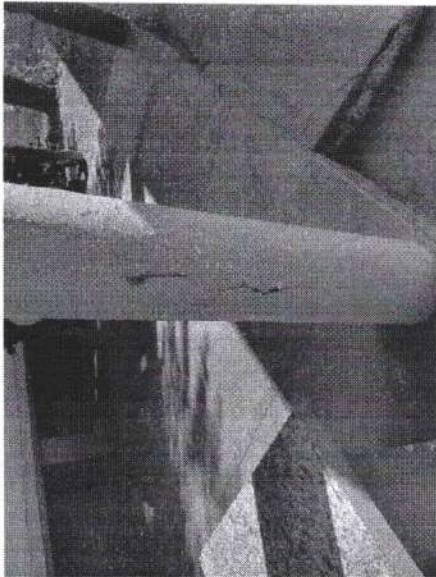
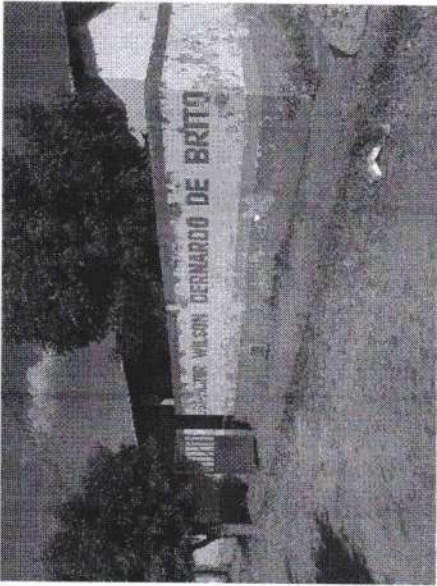

A. P. Levy de M. Ximenes
Engenheiro Civil
CREA/CE N° 334096

Kel A

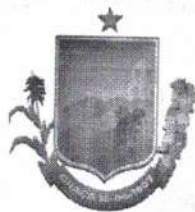

GOVERNO MUNICIPAL DE
GRAÇA



10. PLANTA

lp
A. P. Levy de M. Ximenes
Engenheiro Civil
CREA/CE Nº 334098

PREFEITURA MUNICIPAL DE GRAÇA
PRÉDIO DA ADMINISTRAÇÃO PÚBLICA *JA*
AVENIDA JOSÉ CÂNDIDO DE CARVALHO, Nº 483, CENTRO, GRAÇA-CE
62.365-000
(88) 3656.1255
WWW.GRAÇA.CE.GOV.BR

COMISSÃO DE LICITAÇÃO
 Pág. 909
 Rubrica

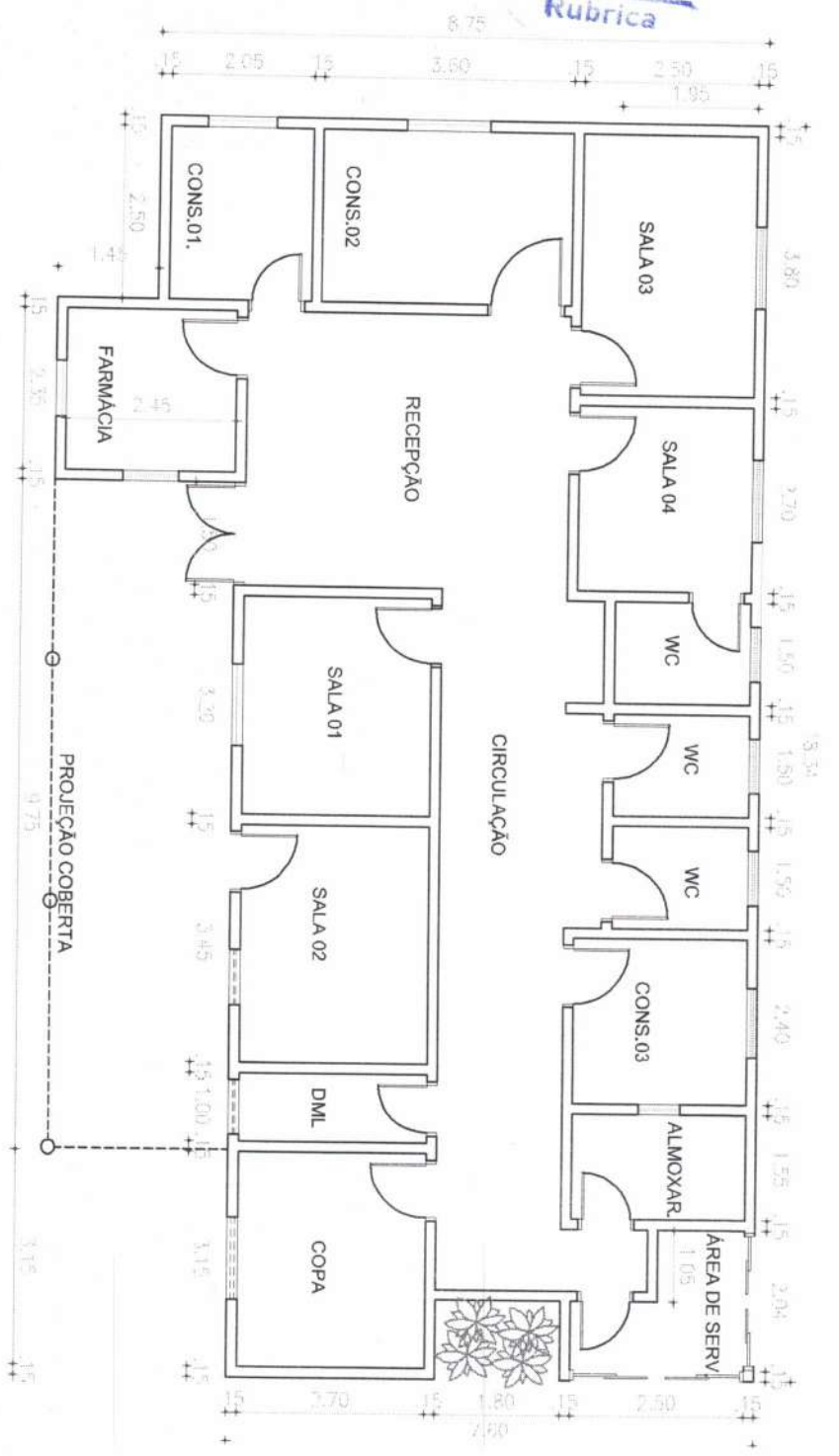

kel
JA

PREFEITURA _____ RESP. TÉCNICO _____

A. P. Leve de M. Ximenes
 Engenheiro Civil
 CREA CE. N.º 33108/6

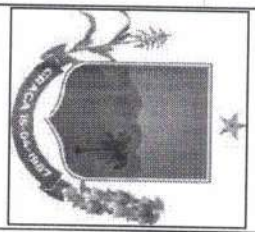

PROJETO _____ PROJETO ARQUITETÔNICO _____
 ENDEREÇO: MUNICÍPIO DE GRAÇA, SEDE E INTERIOR, CEARÁ.

PROJETO **REFORMA DE UBS's DO MUNICÍPIO**

DATA _____ ÁREA DO TERRENO _____ ÁREA CONSTRUÍDA _____ ESCALA _____ INDICADA _____

PRANCHA **01**
 01 de 04

1 - OS DIREITOS AUTORAIS DESTES PROJETOS SÃO RESERVADOS POR SEU SEU ÚNICO RECEBIDO E DESAVALORIZADO SEM SUIGENO A PERMISSÃO
 2 - QUANTASQUER MODIFICAÇÕES NESTE PROJETO DEVEM SER COMERCIAIS E AUTORIZADAS PELO SINDICATO RESPECTIVO RESPONSÁVEL.

COMISSÃO DE LICITAÇÃO
 Pág. 910
A

COLUNA METÁLICA 10 X 10 CM
 100 X 100 X 100 X 100 X 100 X 100

DETALHE METÁLICO PARA PORTÃO 6 x 4 m
 100 X 100 X 100 X 100 X 100 X 100

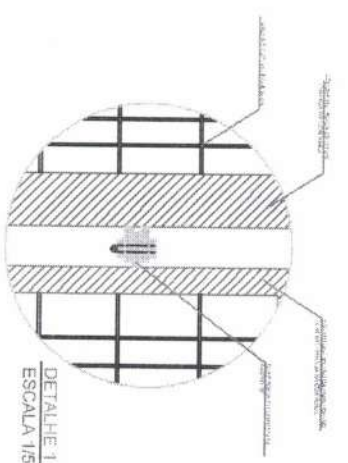
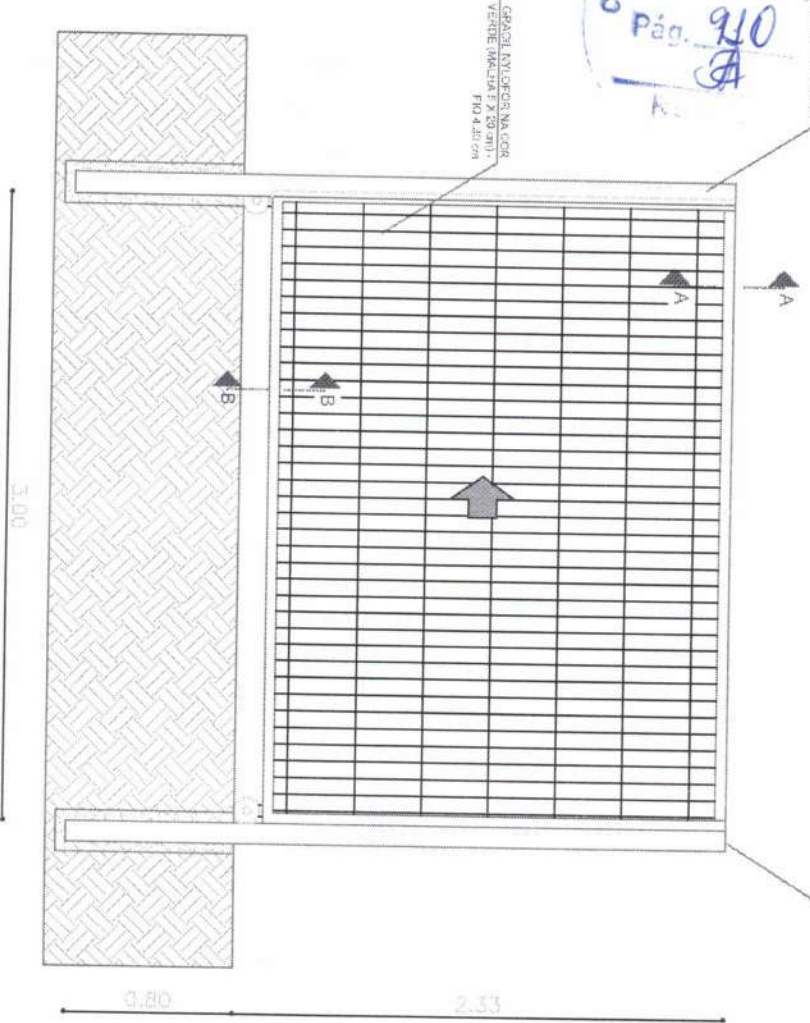

DETALHE 1 - VISTA
 ESCALA 1/5

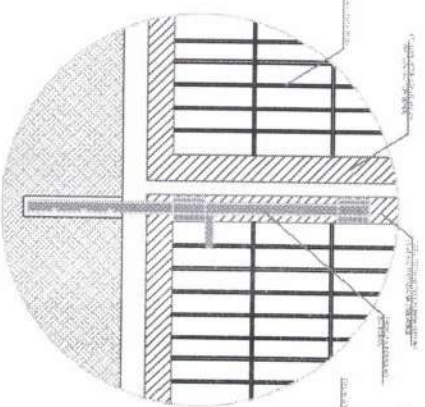

DETALHE 2 - VISTA
 ESCALA 1/5

DETALHE 3 - VISTA
 ESCALA 1/5

A
vee

DETALHE PORTÃO NYLFOR

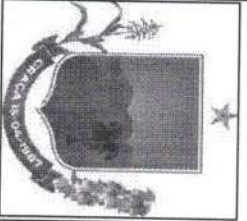
PREFEITURA	RESP. TÉCNICO	
	A. P. Levy de M. Ximenes Engenheiro Civil CREA/CE Nº 331086	
PROJETO PROJETO ARQUITETÔNICO ENDEREÇO: MUNICÍPIO DE GRAÇA, SEDE E INTERIOR, CEARÁ		
PROJETO REFORMA DE UBS's DO MUNICÍPIO		
DATA _____ ÁREA DO TERRENO _____ ÁREA CONSTRUÍDA _____	ESCALA INDICADA	PRANCHA 02 02 de 04

1 - OS DIREITOS AUTORAIS DESTES PROJETOS SÃO RESERVADOS POR ESTE SEU USO INDEVIDO E DESQUALIFICADO ESTA SOBEJTO A PERDA DE DIREITOS
 2 - QUALQUER MODIFICAÇÃO NESTE PROJETO DEVE SER COMUNITADAS E AUTORIZADAS PELO ENGENHEIRO RESPONSÁVEL

DETALHE 1 - CORTE AA
 ESCALA 1/5

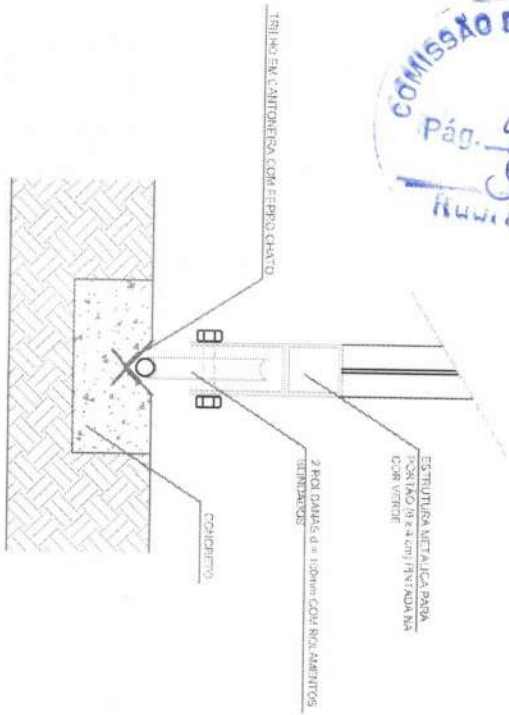

DETALHE 2 - CORTE BB
 ESCALA 1/5

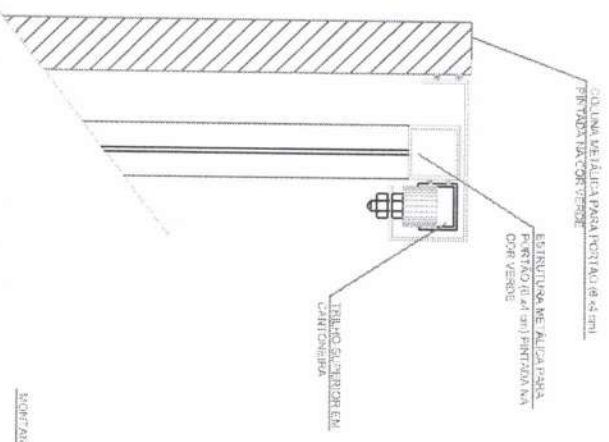

DETALHE 3 - PLANTA BAIXA BATENTE
 ESCALA 1/5

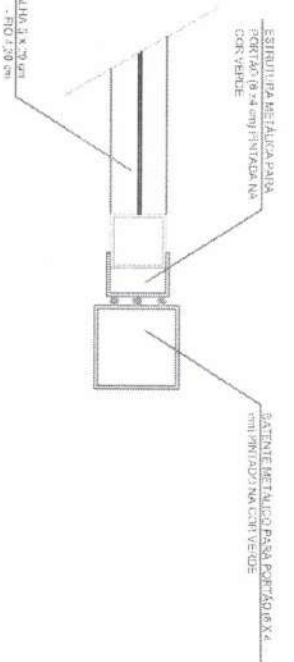

PREFEITURA
 RESP. TÉCNICO

A. P. Levy
 Engenheiro Civil
 CREA CE. N.º 834066

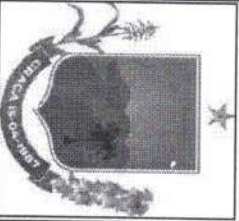

PROJETO: PROJETO ARQUITETÔNICO

ENDEREÇO: MUNICÍPIO DE GRAÇA, SEDE E INTERIOR, CEARÁ

PROJETO: REFORMA DE UBS's DO MUNICÍPIO

DATA: _____ ÁREA DO TERRENO: _____ ÁREA CONSTRUÍDA: _____

ESCALA INDICADA

PRANCHIA 03
 03 de 04

1 - OS DIREITOS AUTORES DESTES PROJETOS SÃO RESERVADOS POR LEI. NÃO INDEVIDO E DESAUTORIZADO ESTA SÍMBOLO A PERMISSÃO
 2 - QUALQUER MUDANÇAS NESTE PROJETO DEVEM SER COMUNICADAS E AUTORIZADAS PELO ENCARREGADO RESPONSÁVEL.

DETALHE DA FIXAÇÃO

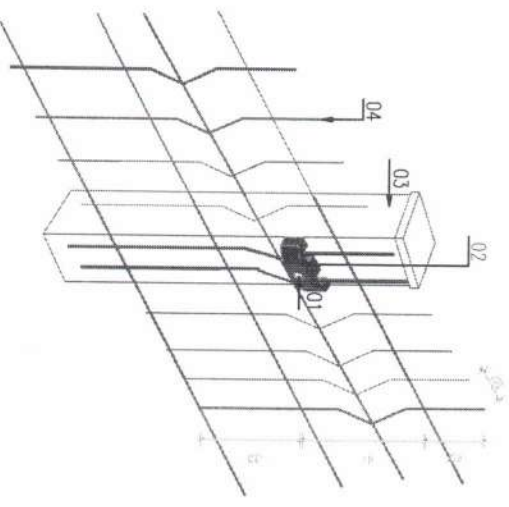

- 01 - Parafuso em aço inox com pino central M5x40 mm vedado com cap's plástico
- 02 - Fixador em poliamida
- 03 - Poste feito em chapa de aço em base de concreto
- 04 - Malha em aço revestido na cor verde

CORTE LATERAL

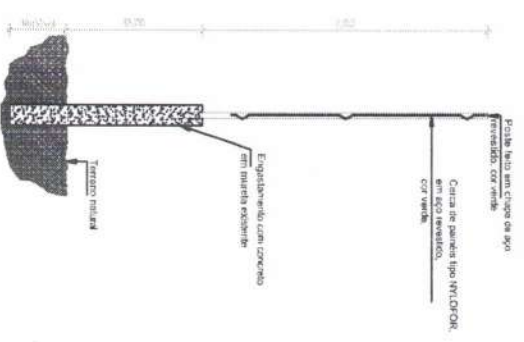

VISTA SUPERIOR

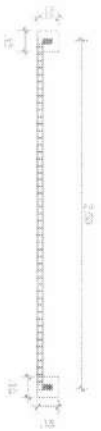

DETALHES NYLFOR

PREFEITURA _____ RESP. TÉCNICO _____

A. P. Levesque M. Ximenes
 Engenheiro Civil
 CREA/CE Nº 331086

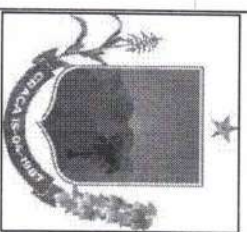

PROJETO _____ PROJETO ARQUITETÔNICO _____
 ENDEREÇO: MUNICÍPIO DE GRAÇA, SEDE E INTERIOR, CEARÁ.

PROJETO REFORMA DE UBS's DO MUNICÍPIO

DATA _____ ÁREA DO TERRENO _____ ÁREA CONSTRUÍDA _____
 ESCALA INDICADA

PRANCHA 04
 04 de 04

JA

JA

1 - OS DIREITOS AUTORNAS DESTE PROJETO SÃO RESERVADOS POR LEI, SEM USO INDEBIDO E DESAUTORIZADO ESTA SUJEITO A PENALIZAÇÃO.
 2 - OBRIGADO AQUILO QUE NÃO SEI O PROJETO DEVER SER CONSIDERADO E AUTORIZADO PELO ENGENHEIRO RESPONSÁVEL.



GOVERNO MUNICIPAL DE
GRAÇA

COMISSÃO DE LICITAÇÃO
Pág. 913
Rúbrica

11. ORÇAMENTO

A. P. Levy de M. Ximenes
Engenheiro Civil
CREA/CE Nº 331096

PREFEITURA MUNICIPAL DE GRAÇA
PRÉDIO DA ADMINISTRAÇÃO PÚBLICA
AVENIDA JOSÉ CÂNDIDO DE CARVALHO, Nº 483, CENTRO, GRAÇA-CE
62.365-000
(88) 3656.1255
WWW.GRAÇA.CE.GOV.BR

PLANILHA ORÇAMENTÁRIA

 Prefeitura Municipal de GRAÇA	OBRA:	REFORMA DA UBS (PASTOR WILSON BERNARDO DE BRITO) CONJUNTO HABITACIONAL	DATA: 30/11/2023 BDI: 29,25%			
	DESCRIÇÃO:	REFORMA DE PRÉDIO PÚBLICO	FORNTE:	VERSÃO:	HC/RA:	MES:
	LOCAL:	CONJUNTO HABITACIONAL 15 DE ABRIL, MUNICÍPIO DE GRAÇA/CE	SEINFRA	028.1 COM DESONERAÇÃO	84,44%	47,48%
	CLIENTE:	PREFEITURA MUNICIPAL DE GRAÇA/CE	Composição		PRÓPRIA	0,00%

Pág. 9/14
 DE LANCAMENTO
 DE 10,00%

ITEM	CÓDIGO	DESCRIÇÃO	FONTE	UNID	QUANTIDADE	PREÇO UNITÁRIO R\$	PREÇO TOTAL R\$
1	SERVIÇOS PRELIMINARES						3.018,80
1.1	C4541	PLACA PADRÃO DE OBRA, TIPO BANNER	SEINFRA	M2	6,00	498,84	2.993,04
1.2	C3954	CAPINA MANUAL	SEINFRA	M2	28,00	0,92	25,76
2	ADMINISTRAÇÃO LOCAL						19.099,02
2.1	COM-0001	ADMINISTRAÇÃO DE OBRA	Composições Próprias	MÊS	3,00	6.366,34	19.099,02
3	DEMOLIÇÕES E RETIRADAS						7.708,82
3.1	C1043	DEMOLIÇÃO DE ALVENARIA DE TIJOLOS S/ REAPROVEITAMENTO	SEINFRA	M3	8,66	80,95	701,03
3.2	C2210	RETIRADA DE PORTAS E JANELAS, INCLUSIVE BATENTES	SEINFRA	M2	45,44	21,56	980,60
3.3	C0702	CARGA MANUAL DE ENTULHO EM CAMINHÃO BASCULANTE	SEINFRA	M3	14,80	36,67	542,72
3.4	C2533	TRANSPORTE DE MATERIAL, EXCETO ROCHA EM CAMINHÃO ATÉ 5 KM	SEINFRA	M3	14,80	41,56	615,38
3.5	C1065	DEMOLIÇÃO DE PISO CERÂMICO SOBRE LASTRO DE CONCRETO	SEINFRA	M2	128,88	37,76	4.869,09
	FUNDAÇÕES E SUPERESTRUTURAS						6.949,49
4.1	C0079	AMARRAÇÃO EM PAREDES, COM FERRO	SEINFRA	UN	15,00	225,63	3.384,45
4.2	C0834	CONCRETO GROUT (ARGAMASSA AUTONIVELANTE), LANÇAMENTO E CURA	SEINFRA	M3	0,25	6.133,51	1.533,38
4.3	C4291	CONCRETO MOLDADO "IN LOCO" FCK ACIMA DE 10 MPa, INCLUSIVE LANÇAMENTO E CURA	SEINFRA	M3	1,35	1.036,87	1.399,77
4.4	C1401	FORMA DE TÁBUAS DE 1" DE 3A. P/SUPERESTRUTURA - UTIL. 2 X	SEINFRA	M2	3,00	210,63	631,89
5	REVESTIMENTOS						21.769,27
5.1	C0776	CHAPISCO C/ ARGAMASSA DE CIMENTO E AREIA S/PENEIRAR TRAÇO 1:3 ESP.= 5mm P/ PAREDE	SEINFRA	M2	12,00	9,59	115,08
5.2	C3029	EMBOÇO C/ ARGAMASSA DE CIMENTO E AREIA PENEIRADA, TRAÇO 1:4	SEINFRA	M2	24,00	57,87	1.388,88
5.3	C3028	REBOCO C/ ARGAMASSA DE CIMENTO E AREIA PENEIRADA, TRAÇO 1:3	SEINFRA	M2	12,00	66,85	802,20
5.4	C3001	CERÂMICA ESMALTADA RETIFICADA C/ ARG. PRÉ-FABRICADA ACIMA DE 30x30 cm (900 cm²) - PEI-5/PEI-4 - P/ PISO	SEINFRA	M2	8,86	133,28	1.180,86
5.5	C4445	CERÂMICA ESMALTADA RETIFICADA C/ ARG. PRÉ-FABRICADA ACIMA DE 30x30cm (900cm²) - PEI-5/PEI-4 - P/ PAREDE	SEINFRA	M2	120,00	139,90	16.788,00
5.6	C1123	REJUNTAMENTO C/ ARG. PRÉ-FABRICADA, JUNTA ATÉ 2mm EM CERÂMICA, ACIMA DE 30x30 cm (900 cm²) E PORCELANATOS (PAREDE/PISO)	SEINFRA	M2	120,02	12,45	1.494,25
6	INSTALAÇÕES ELÉTRICAS						14.533,27
6.1	C1096	DISJUNTOR MONOPOLAR EM QUADRO DE DISTRIBUIÇÃO 25A	SEINFRA	UN	5,00	31,10	155,50
6.2	C1098	DISJUNTOR MONOPOLAR EM QUADRO DE DISTRIBUIÇÃO 32A	SEINFRA	UN	1,00	40,80	40,80
6.3	C1196	ELETRODUTO PVC ROSC.INCL.CONEXÕES D= 25mm (3/4")	SEINFRA	M	18,00	23,27	418,86
6.4	C1197	ELETRODUTO PVC ROSC.INCL.CONEXÕES D= 32mm (1")	SEINFRA	M	13,00	35,31	459,03
6.5	C1184	ELETRODUTO FLEXÍVEL, TIPO GARGANTA	SEINFRA	M	22,00	22,62	497,64
6.6	C0540	CABO ISOLADO PVC 750V 2,5MM2	SEINFRA	M	714,00	8,93	6.376,02
6.7	C0534	CABO ISOLADO PVC 750V 4MM2	SEINFRA	M	189,00	11,32	2.139,48
6.8	C1494	INTERRUPTOR UMA TECLA SIMPLES 10A 250V	SEINFRA	UN	19,00	22,64	430,16
6.9	C4792	TOMADA DUPLA DE EMBUTIR 2P+T 10A-250V	SEINFRA	UN	39,00	36,84	1.436,76
6.10	C2484	TOMADA 2 POLOS MAIS TERRA 20A 250V	SEINFRA	UN	2,00	30,09	60,18
6.11	C1928	PLACA P/CAIXA ESTAMPADA 4"X2" OU 3"X3"	SEINFRA	UN	10,00	6,54	65,40
6.12	C1663	LUMINÁRIA FLUORESCENTE COMPLETA C/ 1 LÂMPADA 40W	SEINFRA	UN	22,00	111,52	2.453,44
7	INSTALAÇÕES HIDROSSANITÁRIAS						4.690,38
7.1	C1948	PONTO HIDRÁULICO, MATERIAL E EXECUÇÃO	SEINFRA	PT	4,00	331,49	1.325,96
7.2	C2625	TUBO PVC SOLD. MARROM INCL.CONEXÕES D= 25mm(3/4")	SEINFRA	M	24,00	31,06	745,44
7.3	C1990	PORTA SABÃO LÍQUIDO DE VIDRO (INSTALADO)	SEINFRA	UN	4,00	66,97	275,88
7.4	C4825	PORTA PAPEL TOALHA (DISPENSER)EM ABS	SEINFRA	UN	4,00	85,73	342,92

A vel

	PLANILHA ORÇAMENTÁRIA						
	OBRA:	REFORMA DA UBS (PASTOR WILSON BERNARDO DE BRITO) CONJUNTO HABITACIONAL	DATA : 30/11/2023			VALOR: 29,25%	
	DESCRIÇÃO:	REFORMA DE PRÉDIO PÚBLICO	SEINFRA	VERBAS	HORA	MES	REF.
	LOCAL:	CONJUNTO HABITACIONAL 15 DE ABRIL, MUNICÍPIO DE GRAÇA/CE	026.1 COM DEBONERAÇÃO	84,44%	17,48%	10/2023	
CLIENTE:	PREFEITURA MUNICIPAL DE GRAÇA/CE	Composições	PROPRIAS	0,00%	0,00%		

ITEM	CÓDIGO	DESCRIÇÃO	FONTE	UNID	QUANTIDADE	PREÇO UNITÁRIO R\$	PREÇO TOTAL R\$
7.5	C2272	SIFÃO DE PVC RÍGIDO D= 2" (INSTALADO)	SEINFRA	UN	5,00	37,87	189,35
7.6	C2505	TORNEIRA DE PRESSÃO CROMADA USO GERAL	SEINFRA	UN	5,00	90,06	450,30
7.7	C4923	CAIXA SIFONADA PVC 100 X 100 X 50MM, ACABAMENTO BRANCO (GRELHA OU TAMPA CEGA)	SEINFRA	UN	3,00	50,07	150,21
7.8	C2596	TUBO PVC BRANCO P/ESGOTO D=50mm (2")	SEINFRA	M	6,00	32,03	192,18
7.9	C2593	TUBO PVC BRANCO P/ESGOTO D=100MM (4')	SEINFRA	M	6,00	54,47	326,82
7.10	C3513	CHUVEIRO CROMADO C/ ARTICULAÇÃO	SEINFRA	UN	3,00	136,35	409,05
7.11	C1151	DUCHA P/ WC CROMADO (INSTALADO)	SEINFRA	UN	3,00	94,09	282,27
8	TELHADO E COBERTURA						29.290,82
8.1	C1078	DESCUPINIZAÇÃO C/ MATERIAL INSETICIDA	SEINFRA	M2	174,63	16,87	2.946,01
8.2	C2200	RETELHAMENTO C/ TELHA CERÂMICA ATE 20% NOVA	SEINFRA	M2	87,32	66,10	5.771,85
8.3	C4460	MADEIRAMENTO P/ TELHA CERÂMICA - (RIPA, CAIBRO, LINHA)	SEINFRA	M2	104,78	140,13	14.682,82
8.4	C0660	CALHA DE CHAPA GALVANIZADA 26 DESENVOLVIMENTO 33cm	SEINFRA	M	42,00	84,30	3.540,60
8.5	C0388	BEIRAL DE MADEIRA DE (2 X 8)cm, INCLUSIVE PINTURA	SEINFRA	M	57,00	41,22	2.349,54
9	ESQUADRIAS E FECHAMENTOS						62.157,39
9.1	C4949	VIDRO TEMPERADO INCOLOR C/MASSA E=6MM, COLOCADO	SEINFRA	M2	16,56	376,82	6.240,14
9.2	C4727	CERCA/GRADIL NYLOFOR H=1,53M, MALHA 5 X 20CM - FIO 5,00MM, COM FIXADORES DE POLIAMIDA EM POSTE 40 x 60 MM CHUMBADOS EM BASE DE CONCRETO (EXCLUSIVE ESTA), REVESTIDOS EM POLIESTER POR PROCESSO DE PINTURA ELETROSTÁTICA (GRADIL E POSTE), NAS CORES VERDE OU BRANCA - FORNECIMENTO E INSTALAÇÃO	SEINFRA	M	33,50	390,05	13.066,68
9.3	C4557	PORTÃO DESLIZANTE NYLOFOR, COMPOSTO DE QUADRO, PAINÉIS E ACESSÓRIOS COM PINTURA ELETROSTÁTICA COM TINTA POLIESTER, NAS CORES VERDE OU BRANCA, COM POSTE EM AÇO REVESTIDO, COR VERDE OU BRANCA - FORNECIMENTO E MONTAGEM	SEINFRA	M2	11,15	815,45	9.092,27
9.4	C1952	PORTA 2 FOLHAS C/BANDEIRA DE VIDRO TEMPERADO E=10mm C/MOLA (1.80X2.90)m	SEINFRA	CJ	1,00	7.321,55	7.321,55
9.5	COM-0002	Kit Porta de Madeira Lisa 215x84cm com Batente de MDF Ultra 16cm Melamínico MGM Branco	Composições Próprias	UNID	15,00	1.307,93	19.618,95
9.6	C1426	GRADE DE FERRO DE PROTEÇÃO	SEINFRA	M2	22,00	309,90	6.817,80
10	PINTURAS						19.165,36
10.1	C1615	LATEX DUAS DEMÃOS EM PAREDES INTERNAS S/MASSA	SEINFRA	M2	128,88	27,23	3.509,40
10.2	C1614	LATEX DUAS DEMÃOS EM PAREDES EXTERNAS S/MASSA	SEINFRA	M2	316,20	29,53	9.337,39
10.3	C1208	EMASSAMENTO DE PAREDES INTERNAS 2 DEMÃOS C/MASSA DE PVA	SEINFRA	M2	128,88	16,58	2.136,83
10.4	C1621	LETREIRO - LETRA EM PAREDES	SEINFRA	UN	30,00	21,35	640,50
10.5	C4714	PINTURA DE LOGOTIPOS COM TINTA À ÓLEO EM CONCRETO	SEINFRA	M2	1,00	114,30	114,30
10.6	C1279	ESMALTE DUAS DEMÃOS EM ESQUADRIAS DE FERRO	SEINFRA	M2	24,00	57,41	1.377,84
10.7	C1910	PINTURA P/PISO À BASE LATEX ACRÍLICO, TIPO "NOVACOR"	SEINFRA	M2	62,00	33,05	2.049,10
11	SERVIÇOS COMPLEMENTARES						7.611,03
11.1	C1898	PEÇAS DE APOIO DEFICIENTES C/TUBO INOX P/WC'S	SEINFRA	M	2,00	253,20	506,40
11.2	C0773	CHAPIM PRÉ-MOLDADO DE CONCRETO	SEINFRA	M2	15,40	176,63	2.720,10
11.3	C0384	BATE-MACAS EM MADEIRA BOLEADA	SEINFRA	M	27,00	162,39	4.384,53
12	SERVIÇOS FINAIS						2.152,30
12.1	C1628	LIMPEZA GERAL	SEINFRA	M2	128,88	16,70	2.152,30
VALOR TOTAL:						198.145,95	

MEMÓRIAS DE CÁLCULO				
	OBRA:	REFORMA DA UBS (PASTOR WILSON BERNARDO DE BRITO) CONJUNTO HABITACIONAL	DATA : 30/11/2023	
	DESCRIÇÃO:	REFORMA DE PRÉDIO PÚBLICO	BDI : 29,25%	
	LOCAL:	CONJUNTO HABITACIONAL 15 DE ABRIL, MUNICÍPIO DE GRAÇA/CE	FORTE	VERSÃO
	CLIENTE:	PREFEITURA MUNICIPAL DE GRAÇA/CE	SEINFRA	028.1 COM DESONERAÇÃO
			Composição	PROPRIA
				HORA
				MES
				REF.
				10/2023
				0,00%
				0,00%

1.1. C4541 PLACA PADRÃO DE OBRA, TIPO BANNER (M2)

		C	L	QTD
ÁREA DE PLACA	C*L	3,00000000	2,00000000	6,00
				6,00

1.2. C3954 CAPINA MANUAL (M2)

		A	QTD
ÁREA DE CAPINA - ENTORNO DO PRÉDIO	A	28,00000000	28,00
			28,00

2.1. COM-0001 ADMINISTRAÇÃO DE OBRA (MÊS)

		MESES	QTD
TEMPO DE CRONOGRAMA	MESES	3,00000000	3,00
			3,00

3.1. C1043 DEMOLIÇÃO DE ALVENARIA DE TIJOLOS S/ REAPROVEITAMENTO (M3)

		C	H	L	QTD
MURO FRONTAL	C*H*L	38,50000000	1,50000000	0,15000000	8,66
					8,66

3.2. C2210 RETIRADA DE PORTAS E JANELAS, INCLUSIVE BATENTES (M2)

		C	L	Q	QTD
PORTAS 01	C*L*Q	2,10000000	0,80000000	15,00000000	25,20
JANELAS 01	C*L*Q	1,20000000	1,10000000	8,00000000	10,56
JANELAS 02	C*L*Q	1,00000000	1,10000000	4,00000000	4,40
JANELAS 03	C*L*Q	0,80000000	0,60000000	4,00000000	1,92
PORTAS 02	C*L*Q	2,10000000	1,60000000	1,00000000	3,36
					45,44

3.3. C0702 CARGA MANUAL DE ENTULHO EM CAMINHÃO BASCULANTE (M3)

		M3	QTD
MÉDIA DE ENTULHO NÃO REAPROVEITADO	M3	14,80000000	14,80
			14,80

3.4. C2533 TRANSPORTE DE MATERIAL, EXCETO ROCHA EM CAMINHÃO ATÉ 5 KM (M3)

		M3	QTD
MÉDIA DE ENTULHO NÃO REAPROVEITADO	M3	14,80000000	14,80
			14,80

3.5. C1065 DEMOLIÇÃO DE PISO CERÂMICO SOBRE LASTRO DE CONCRETO (M2)

		AREA	QTD
DEMOLIÇÃO DE PISO CERAMICO	AREA	128,88000000	128,88
			128,88

4.1. C0079 AMARRAÇÃO EM PAREDES, COM FERRO (UN)

		UNID	QTD
AMARRAÇÕES DE PAREDES FISSURADAS EM DIVERSOS LUGARES	UNID	15,00000000	15,00
			15,00

COMISSÃO DE LICITAÇÃO
Pag. 916
A

[Handwritten signature]
vel
A

MEMÓRIAS DE CÁLCULO				
	OBRA:	REFORMA DA UBS (PASTOR WILSON BERNARDO DE BRITO) CONJUNTO HABITACIONAL	DATA : 30/11/2023	BDI : 29.25%
	DESCRIÇÃO:	REFORMA DE PRÉDIO PÚBLICO	FONTES	VERSÃO
	LOCAL:	CONJUNTO HABITACIONAL 15 DE ABRIL, MUNICÍPIO DE GRAÇA/CE	SEINFRA	028.1 COM DESONERAÇÃO
	CLIENTE:	PREFEITURA MUNICIPAL DE GRAÇA/CE	Composição	PROPRIA
			HORA	MES
			84,44%	47,48%
			0,00%	0,00%
				REF.
				10/2023

4.2. C0834 CONCRETO GROUT (ARGAMASSA AUTONIVELANTE), LANÇAMENTO E CURA (M3)

		C	L	H	QTD
PREENCHIMENTO DE FISSURAS E TRINCAS EM PAREDES	C*H*L	40,00000000	0,05000000	0,10000000	0,20
PREENCHIMENTO DE RACHADURAS E DESPLACAMENTOS EM PILARES	C*H*L	1,00000000	0,10000000	0,50000000	0,05
					0,25



4.3. C4291 CONCRETO MOLDADO "IN LOCO" FCK ACIMA DE 10 MPa, INCLUSIVE LANÇAMENTO E CURA (M3)

		C	L	H	QTD
PILARES E VIGAS PARA REFORÇO ESTRUTURAL EM FISSURAS, TRINCAS E RECALQUES	C*L*H	30,00000000	0,15000000	0,30000000	1,35
					1,35

4.4. C1401 FORMA DE TÁBUAS DE 1" DE 3A. P/SUPERESTRUTURA - UTIL. 2 X (M2)

		C	H	Q	QTD
MANUTENÇÃO DE PAREDES, VIGAS E PILARES	C*H*Q	5,00000000	0,30000000	2,00000000	3,00
					3,00

5.1. C0776 CHAPISCO C/ ARGAMASSA DE CIMENTO E AREIA S/PENEIRAR TRAÇO 1:3 ESP.= 5mm P/ PAREDE (M2)

		C	L	QTD
ABERTURAS NAS ALVENARIAS EXISTENTES PARA O REFORÇO ESTRUTURAL	C*L	60,00000000	0,20000000	12,00
				12,00

5.2. C3029 EMBOÇO C/ ARGAMASSA DE CIMENTO E AREIA PENEIRADA, TRAÇO 1:4 (M2)

		C	L	QTD
MANUTENÇÃO DE REVESTIMENTOS E	C*L	80,00000000	0,30000000	24,00
				24,00

5.3. C3028 REBOCO C/ ARGAMASSA DE CIMENTO E AREIA PENEIRADA, TRAÇO 1:3 (M2)

		C	L	QTD
ABERTURAS NAS ALVENARIAS EXISTENTES PARA O REFORÇO ESTRUTURAL	C*L	60,00000000	0,20000000	12,00
				12,00

5.4. C3001 CERÂMICA ESMALTADA RETIFICADA C/ ARG. PRÉ-FABRICADA ACIMA DE 30x30 cm (900 cm²) - PEI-5/PEI-4 - P/ PISO (M2)

		A	QTD
TROCA DO PISO CERÂMICO DOS WC's	A	8,86000000	8,86
			8,86

5.5. C4445 CERÂMICA ESMALTADA RETIFICADA C/ ARG. PRÉ-FABRICADA ACIMA DE 30x30cm (900cm²) - PEI-5/PEI-4 - P/ PAREDE (M2)

MEMÓRIAS DE CÁLCULO

 Prefeitura Municipal de GRAÇA	OBRA:		REFORMA DA UBS (PASTOR WILSON BERNARDO DE BRITO) CONJUNTO HABITACIONAL		DATA : 30/11/2023		BDI : 29,25%		
	DESCRIÇÃO:		REFORMA DE PRÉDIO PÚBLICO		FORNTE		VERSÃO		
	LOCAL:		CONJUNTO HABITACIONAL 15 DE ABRIL, MUNICÍPIO DE GRAÇA/CE		HORA		MES		
	CLIENTE:		PREFEITURA MUNICIPAL DE GRAÇA/CE		REF.		10/2023		
				SEINFRA		028.1 COM DESONERAÇÃO		84,44% 47,48%	
				Composição		PRÓPRIA		0,00% 0,00%	

		C	L	QTD
RETIRADA DOS REVESTIMENTOS EM PONTOS DE RECUPERAÇÃO E MANUTENÇÃO	C*L	40,00000000	3,00000000	120,00
				120,00

 Pág. 918

 Rubrica

5.6. C1123 REJUNTAMENTO C/ ARG. PRÉ-FABRICADA, JUNTA ATÉ 2mm EM CERÂMICA, ACIMA DE 30x30 cm (900 cm²) E PORCELANATOS (PAREDE/PISO) (M2)

		A	QTD
ÁREA COMPLETA DE PISO CERAMICO	A	120,02000000	120,02
			120,02

6.1. C1096 DISJUNTOR MONOPOLAR EM QUADRO DE DISTRIBUIÇÃO 25A (UN)

		UNID	QTD
CONSULT. ODONTO., SALA DE VACINAS E 3 AR CONDICIONADOS	UNID	5,00000000	5,00
			5,00

6.2. C1098 DISJUNTOR MONOPOLAR EM QUADRO DE DISTRIBUIÇÃO 32A (UN)

		UNID	QTD
DISJUNTORES PARA QUADRO DE MEDIÇÃO	UNID	1,00000000	1,00
			1,00

6.3. C1196 ELETRODUTO PVC ROSC.INCL.CONEXÕES D= 25mm (3/4") (M)

		M	QTD
MANUTEÇÃO DE TUBULAÇÕES E ABERTURA DE TUBULAÇÕES PARA AR CONDICIONADOS	M	18,00000000	18,00
			18,00

6.4. C1197 ELETRODUTO PVC ROSC.INCL.CONEXÕES D= 32mm (1") (M)

		C	QTD
MANUTEÇÃO DAS TUBULAÇÕES DA SAIDA DO RAMAL E ABERTURA PARA EMBUTIR TUBULAÇÕES DE AR-CONDICIONADO	C	13,00000000	13,00
			13,00

6.5. C1184 ELETRODUTO FLEXÍVEL, TIPO GARGANTA (M)

		C	QTD
ELETRODUTO INBUTIDO PARA COLOÇÃO DE NOVAS TOMADAS	C	22,00000000	22,00
			22,00

6.6. C0540 CABO ISOLADO PVC 750V 2,5MM2 (M)

		M	QTD
TROCA DA FIAÇÃO (FASE, NEUTRO E TERRA)	M	714,00000000	714,00
			714,00

6.7. C0534 CABO ISOLADO PVC 750V 4MM2 (M)

	MEMÓRIAS DE CÁLCULO				
	OBRA:	REFORMA DA UBS (PASTOR WILSON BERNARDO DE BRITO) CONJUNTO HABITACIONAL	DATA : 30/11/2023		BDI : 29,25%
	DESCRIÇÃO:	REFORMA DE PRÉDIO PÚBLICO	FONTE	VERSÃO	HORA MES REF.
	LOCAL:	CONJUNTO HABITACIONAL 15 DE ABRIL, MUNICÍPIO DE GRAÇA/CE	SEINFRA	02B.1 COM DESONERAÇÃO	84,44% 47,48% 10/2023
CLIENTE:	PREFEITURA MUNICIPAL DE GRAÇA/CE	Composição	PRÓPRIA	0,00% 0,00%	

	M	QTD
TROCA DAS FIAÇÕES DE AR E TOMADAS ESPECÍFICAS	189,00000000	189,00
		189,00

6.8. C1494 INTERRUPTOR UMA TECLA SIMPLES 10A 250V (UN)

	UNID	QTD
TROCA DE INTERRUPTORES	19,00000000	19,00
		19,00

6.9. C4792 TOMADA DUPLA DE EMBUTIR 2P+T 10A-250V (UN)

	UNID	QTD
TROCA DE TOMADAS DE USO PADRÃO E INSTALAÇÃO DE PADRAO NOVAS	39,00000000	39,00
		39,00

6.10. C2484 TOMADA 2 POLOS MAIS TERRA 20A 250V (UN)

	UNID	QTD
TOMADAS DE USO ESPECÍFICO EM SALAS E CONSULTÓRIOS	2,00000000	2,00
		2,00

6.11. C1928 PLACA P/CAIXA ESTAMPADA 4"X2" OU 3"X3" (UN)

	UNID	QTD
ABERTURA DE NOVAS TOMADAS	10,00000000	10,00
		10,00

6.12. C1663 LUMINÁRIA FLUORESCENTE COMPLETA C/ 1 LÂMPADA 40W (UN)

	UNID	QTD
SUBSTITUIÇÃO DE LUMINÁRIAS QUEIMADAS OU EM FALTA	22,00000000	22,00
		22,00

7.1. C1948 PONTO HIDRÁULICO, MATERIAL E EXECUÇÃO (PT)

	UNID	QTD
PONTOS HIDRÁULICOS PARA SERVIR DE MANUTENÇÃO DE BANHEIROS	4,00000000	4,00
		4,00

7.2. C2625 TUBO PVC SOLD. MARROM INCL.CONEXÕES D= 25mm(3/4") (M)

	M	QTD
TUBULAÇÃO PARA MANUTENÇÃO DE BANHEIROS E COPAS	24,00000000	24,00
		24,00

7.3. C1990 PORTA SABÃO LÍQUIDO DE VIDRO (INSTALADO) (UN)

	UNID	QTD
INSTALAÇÃO DE PORTAS SABOES	4,00000000	4,00
		4,00

7.4. C4825 PORTA PAPEL TOALHA (DISPENSER)EM ABS (UN)

 Pág. 919
 Rubrica

	MEMÓRIAS DE CÁLCULO				
	OBRA:	REFORMA DA UBS (PASTOR WILSON BERNARDO DE BRITO) CONJUNTO HABITACIONAL	DATA : 30/11/2023		BDI : 29,25%
	DESCRIÇÃO:	REFORMA DE PRÉDIO PÚBLICO	FONTE	VERSÃO	HORA MES REF.
	LOCAL:	CONJUNTO HABITACIONAL 15 DE ABRIL, MUNICÍPIO DE GRAÇA/CE	SEINFRA	028.1 COM DESONERAÇÃO	84,44% 47,48% 10/2023
CLIENTE:	PREFEITURA MUNICIPAL DE GRAÇA/CE	Composiçõe	PRÓPRIA	0,00% 0,00%	

	UNID	QTD
INSTALAÇÃO DE PORTA PAPEL TOALHA	UNID	4,00000000
		4,00

7.5. C2272 SIFÃO DE PVC RÍGIDO D= 2" (INSTALADO) (UN)

	UNID	QTD
SUBSTITUIÇÃO DE SIFÕES	UNID	5,00000000
		5,00

7.6. C2505 TORNEIRA DE PRESSÃO CROMADA USO GERAL (UN)

	UNID	QTD
TROCA DE TORNEIRAS	UNID	5,00000000
		5,00

7.7. C4923 CAIXA SIFONADA PVC 100 X 100 X 50MM, ACABAMENTO BRANCO (GRELHA OU TAMPA CEGA) (UN)

	UNID	QTD
INSTALAÇÃO DE CAIXAS EM BANHEIROS	UNID	3,00000000
		3,00

7.8. C2596 TUBO PVC BRANCO P/ESGOTO D=50mm (2") (M)

	M	QTD
TUBULAÇÃO USADA NAS MANUTENÇÕES E INSTALAÇÕES DE PEÇAS HIDROSSANITÁRIAS	M	6,00000000
		6,00

7.9. C2593 TUBO PVC BRANCO P/ESGOTO D=100MM (4") (M)

	M	QTD
TUBULAÇÃO USADA NAS MANUTENÇÕES E INSTALAÇÕES DE PEÇAS HIDROSSANITÁRIAS	M	6,00000000
		6,00

10. C3513 CHUVEIRO CROMADO C/ ARTICULAÇÃO (UN)

	UNID	QTD
CHUVEIRO INSTALADO EM TODOS OS WC's	UNID	3,00000000
		3,00

7.11. C1151 DUCHA P/ WC CROMADO (INSTALADO) (UN)

	UNID	QTD
DUCHAS INSTALADAS EM TODOS OS WC's	UNID	3,00000000
		3,00

8.1. C1078 DESCUPINIZAÇÃO C/ MATERIAL INSETICIDA (M2)

	A	QTD
ÁREA TOTAL DE TELHADO	A	174,63000000
		174,63

8.2. C2200 RETELHAMENTO C/ TELHA CERÂMICA ATE 20% NOVA (M2)



[Handwritten signature]

MEMÓRIAS DE CÁLCULO

 Prefeitura Municipal de GRAÇA	MEMÓRIAS DE CÁLCULO		DATA : 30/11/2023		BDI : 29,25%		
	OBRA:	REFORMA DA UBS (PASTOR WILSON BERNARDO DE BRITO) CONJUNTO HABITACIONAL	FONTE	VERSÃO	HORA	MES	
	DESCRIÇÃO:	REFORMA DE PRÉDIO PÚBLICO	SEINFRA	026.1 COM DESONERAÇÃO	84,44%	47,48%	10/2023
	LOCAL:	CONJUNTO HABITACIONAL 15 DE ABRIL, MUNICÍPIO DE GRAÇA/CE	Composição	PRÓPRIA	0,00%	0,00%	
CLIENTE:	PREFEITURA MUNICIPAL DE GRAÇA/CE						

		A	QTD
50% DE ÁREA TOTAL DE TELHADO	A*0,5	174,63000000	87,31
			87,32

8.3. C4460 MADEIRAMENTO P/ TELHA CERÂMICA - (RIPA, CAIBRO, LINHA) (M2)

		A	QTD
ÁREA TOTAL DE TELHADO COM 40% DE PEÇAS NOVAS	A*0,6	174,63000000	104,78
			104,78

8.4. C0660 CALHA DE CHAPA GALVANIZADA 26 DESENVOLVIMENTO 33cm (M)

		F	T	QTD
QUEDA FRONTAL E TRASEIRA DAS ÁGUAS DO TELHADO	F+T	21,00000000	21,00000000	42,00
				42,00

8.5. C0388 BEIRAL DE MADEIRA DE (2 X 8)cm, INCLUSIVE PINTURA (M)

		M	QTD
ENTORNO DE TODO O TELHADO	M	57,00000000	57,00
			57,00

9.1. C4949 VIDRO TEMPERADO INCOLOR C/MASSA E=6MM, COLOCADO (M2)

		H	L	Q	QTD
JANELAS 01	L*H*Q	1,20000000	1,10000000	8,00000000	10,56
JANELAS 02	L*H*Q	1,00000000	1,10000000	4,00000000	4,40
JANELAS 03	L*H*Q	0,80000000	0,50000000	4,00000000	1,60
					16,56

9.2. C4727 CERCA/GRADIL NYLOFOR H=1,53M, MALHA 5 X 20CM - FIO 5,00MM, COM FIXADORES DE POLIAMIDA EM POSTE 40 x 60 MM CHUMBADOS EM BASE DE CONCRETO (EXCLUSIVE ESTA), REVESTIDOS EM POLIESTER POR PROCESSO DE PINTURA ELETROSTÁTICA (GRADIL E POSTE), NAS CORES VERDE OU BRANCA - FORNECIMENTO E INSTALAÇÃO (M)

		M	QTD
TODA AS FAIXADA FRONTAL E LATERAL	M	33,50000000	33,50
			33,50

9.3. C4557 PORTÃO DESLIZANTE NYLOFOR, COMPOSTO DE QUADRO, PAINÉIS E ACESSÓRIOS COM PINTURA ELETROSTÁTICA COM TINTA POLIESTER, NAS CORES VERDE OU BRANCA, COM POSTE EM AÇO REVESTIDO, COR VERDE OU BRANCA - FORNECIMENTO E MONTAGEM (M2)

		L	H	QTD
PORTÃO 1	L*H	2,00000000	2,23000000	4,46
PORTÃO 2	L*H	3,00000000	2,23000000	6,69
				11,15

9.4. C1952 PORTA 2 FOLHAS C/BANDEIRA DE VIDRO TEMPERADO E=10mm C/MOLA (1.80X2.90)m (CJ)

		UNID	QTD
PORTA ENTRADA PRINCIPAL	UNID	1,00000000	1,00
			1,00

9.5. COM-0002 Kit Porta de Madeira Lisa 215x84cm com Batente de MDF Ultra 16cm Melaminico MGM Branco (UNID)

		UNID	QTD
SUBSTITUIÇÃO DE TODAS AS PORTAS INTERNAS	UNID	15,00000000	15,00
			15,00

 Pág. 921

 Rubrica



 Usei

MEMÓRIAS DE CÁLCULO		DATA : 30/11/2023	BDI : 29,25%			
OBRA:	REFORMA DA UBS (PASTOR WILSON BERNARDO DE BRITO) CONJUNTO HABITACIONAL	FONTE	VERSÃO	HORA	MES	REF.
DESCRIÇÃO:	REFORMA DE PRÉDIO PÚBLICO	SEINFRA	028.1 COM DESONERAÇÃO	84,44%	47,48%	10/2023
LOCAL:	CONJUNTO HABITACIONAL 15 DE ABRIL, MUNICÍPIO DE GRAÇA/CE	Composição	PRÓPRIA	0,00%	0,00%	
CLIENTE:	PREFEITURA MUNICIPAL DE GRAÇA/CE					



9.6. C1426 GRADE DE FERRO DE PROTEÇÃO (M2)

		M2	QTD
GRADE DE FERRO PARA JANELAS	M2	22,00000000	22,00
			22,00



10.1. C1615 LATEX DUAS DEMÃOS EM PAREDES INTERNAS S/MASSA (M2)

		A	QTD
TETO DO CONS. 01	A	5,18000000	5,18
CONS. 02	A	9,00000000	9,00
CONS. 03	A	9,50000000	9,50
CONS. 04	A	6,75000000	6,75
WC - CONS.	A	2,92000000	2,92
WC 1	A	2,92000000	2,92
WC 2	A	2,92000000	2,92
CONS. 05	A	6,00000000	6,00
ALMOX	A	3,88000000	3,88
ÁREA DE SERV.	A	3,90000000	3,90
COPA	A	8,50000000	8,50
DML	A	2,70000000	2,70
SALA 02	A	9,32000000	9,32
SALA 01	A	8,64000000	8,64
VESTIARIO	A	5,75000000	5,75
RECEPÇÃO	A	41,00000000	41,00
			128,88

10.2. C1614 LATEX DUAS DEMÃOS EM PAREDES EXTERNAS S/MASSA (M2)

		C	H	QTD
MURO FRONTAL / MURETA	C*H	38,50000000	1,50000000	57,75
PAREDES EXTERNAS DO PRÉDIO	C*H	59,20000000	3,00000000	177,60
MURO LATERAL E TRASEIRO	C*H	38,50000000	2,10000000	80,85
				316,20

10.3. C1208 EMASSAMENTO DE PAREDES INTERNAS 2 DEMÃOS C/MASSA DE PVA (M2)

		A	QTD
ÁREA DE PINTURA INTERNA	A	128,88000000	128,88
			128,88

10.4. C1621 LETREIRO - LETRA EM PAREDES (UN)

		UNID	QTD
NOME DA UNIDADE E DESCRIÇÕES ESCOLHIDAS PELA SECRETARIA DE SAÚDE	UNID	30,00000000	30,00
			30,00

10.5. C4714 PINTURA DE LOGOTIPOS COM TINTA À ÓLEO EM CONCRETO (M2)

		A	QTD
LOGOS A SEREM ESCOLHIDAS	1	1,00000000	1,00
			1,00

10.6. C1279 ESMALTE DUAS DEMÃOS EM ESQUADRIAS DE FERRO (M2)

MEMÓRIAS DE CÁLCULO					
	OBRA:	REFORMA DA UBS (PASTOR WILSON BERNARDO DE BRITO) CONJUNTO HABITACIONAL	DATA : 30/11/2023		BDI : 29,25%
	DESCRIÇÃO:	REFORMA DE PRÉDIO PÚBLICO	FORTE	VERSÃO	HORA MES REF.
LOCAL:	CONJUNTO HABITACIONAL 15 DE ABRIL, MUNICÍPIO DE GRAÇA/CE	SEINFRA	028.1 COM DESONERAÇÃO	84,44%	47,48% 10/2023
CLIENTE:	PREFEITURA MUNICIPAL DE GRAÇA/CE	Composição	PRÓPRIA	0,00%	0,00%

		C	H	QTD
MANUTENÇÃO DE PINTURA DE PORTAS E GRADEADOS	C*H	8,00000000	3,00000000	24,00
				24,00

10.7. C1910 PINTURA P/PISO À BASE LATEX ACRÍLICO, TIPO "NOVACOR" (M2)

		M	QTD
PINTURA DAS CALÇADAS EXTERNAS	M	62,00000000	62,00
			62,00

11.1. C1898 PEÇAS DE APOIO DEFICIENTES C/TUBO INOX P/WC'S (M)

		M	QTD
PEÇAS DE APOIO EM WC'S	M	2,00000000	2,00
			2,00

1.2. C0773 CHAPIM PRÉ-MOLDADO DE CONCRETO (M2)

		C	L	QTD
SOBRE TODO O MURO (INCLUINDO MURETA FRONTAL)	C*L	77,00000000	0,20000000	15,40
				15,40

11.3. C0384 BATE-MACAS EM MADEIRA BOLEADA (M)

		C	QTD
SUBSTITUIÇÃO DE BATE-MACAS	C	27,00000000	27,00
			27,00

12.1. C1628 LIMPEZA GERAL (M2)

		A	QTD
LIMPEZA GERAL DE OBRA	A	128,88000000	128,88
			128,88

COMISSÃO DE LICITAÇÃO
Pág. 923
A
Rubrica

[Handwritten signature]

Kel

[Handwritten signature]

A



RELATÓRIO ANALÍTICO - COMPOSIÇÕES DE CUSTOS

OBRA:	REFORMA DA UBS (PASTOR WILSON BERNARDO DE BRITO) CONJUNTO HABITACIONAL	DATA : 30/11/2023 BDI : 29,25%				
DESCRIÇÃO:	REFORMA DE PRÉDIO PÚBLICO	FONTE	VERSÃO	HORA	MES	REF.
LOCAL:	CONJUNTO HABITACIONAL 15 DE ABRIL, MUNICÍPIO DE GRAÇA/CE	SEINFRA	02&.1 COM DESONERAÇÃO	84,44%	47,48%	10/2023
CLIENTE:	PREFEITURA MUNICIPAL DE GRAÇA/CE	Composição	PRÓPRIA	0,00%	0,00%	

Rubrica

1.1. C4541 PLACA PADRÃO DE OBRA, TIPO BANNER (M2)

Material	FONTE	UNID	COEFICIENTE	PREÇO UNITÁRIO	TOTAL
I0871 COTOVELO AÇO GALVANIZADO DE 1 1/2"	SEINFRA	UN	0,17000000	36,3000	6,1710
I8395 LONA C/ APLICAÇÃO DE ILHOSES E LACRES, IMPRESSA C/ LOGOMARCAS E DESCRIÇÃO DA OBRA	SEINFRA	M2	1,00000000	87,5300	87,5300
I1945 TE AÇO GALVANIZADO DE 1 1/2'	SEINFRA	UN	0,17000000	46,7500	7,9475
I2170 TUBO AÇO GALVANIZADO DE 40MM (1 1/2')	SEINFRA	M	1,50000000	50,5300	75,7950
TOTAL Material:					177,4435

Mão de Obra	FONTE	UNID	COEFICIENTE	PREÇO UNITÁRIO	TOTAL
I1530 MONTADOR	SEINFRA	H	3,00000000	24,1600	72,4800
I2391 PEDREIRO	SEINFRA	H	3,00000000	24,1600	72,4800
I2543 SERVENTE	SEINFRA	H	3,00000000	18,4600	55,3800
TOTAL Mão de Obra:					200,3400

Serviço	FONTE	UNID	COEFICIENTE	PREÇO UNITÁRIO	TOTAL
C0830 CONCRETO CICLÓPICO FCK 15 MPa COM AGREGADO ADQUIRIDO	SEINFRA	M3	0,01250000	653,5500	8,1694
TOTAL Serviço:					8,1694

VALOR: 385,95

1.2. C3954 CAPINA MANUAL (M2)

Mão de Obra	FONTE	UNID	COEFICIENTE	PREÇO UNITÁRIO	TOTAL
I6815 ENCARREGADO DE TURMA / FEITOR	SEINFRA	H	0,00333333	29,1300	0,0971
I2543 SERVENTE	SEINFRA	H	0,03333333	18,4600	0,6153
TOTAL Mão de Obra:					0,7124

VALOR: 0,71

2.1. COM-0001 ADMINISTRAÇÃO DE OBRA (MÊS)

Mão de Obra	FONTE	UNID	COEFICIENTE	PREÇO UNITÁRIO	TOTAL
I8590 ENCARREGADO GERAL/MESTRE DE OBRAS	SEINFRA	MÊS	0,30000000	6.171,03	1.851,31
I8583 ENGENHEIRO PLENO	SEINFRA	MÊS	0,14000000	21.959,24	3.074,29
TOTAL Mão de Obra:					4.925,60

VALOR: 4.925,60

3.1. C1043 DEMOLIÇÃO DE ALVENARIA DE TIJOLOS S/ REAPROVEITAMENTO (M3)

Mão de Obra	FONTE	UNID	COEFICIENTE	PREÇO UNITÁRIO	TOTAL
I2391 PEDREIRO	SEINFRA	H	0,30000000	24,1600	7,2480
I2543 SERVENTE	SEINFRA	H	3,00000000	18,4600	55,3800
TOTAL Mão de Obra:					62,6280

VALOR: 62,63

3.2. C2210 RETIRADA DE PORTAS E JANELAS, INCLUSIVE BATENTES (M2)

Mão de Obra	FONTE	UNID	COEFICIENTE	PREÇO UNITÁRIO	TOTAL
-------------	-------	------	-------------	----------------	-------



RELATÓRIO ANALÍTICO - COMPOSIÇÕES DE CUSTOS

OBRA:	REFORMA DA UBS (PASTOR WILSON BERNARDO DE BRITO) CONJUNTO HABITACIONAL	DATA : 30/11/2023	BDI : 29,25%			
DESCRIÇÃO:	REFORMA DE PRÉDIO PÚBLICO	FORNTE	VERSIÃO	HORA	MES	REF.
LOCAL:	CONJUNTO HABITACIONAL 15 DE ABRIL, MUNICÍPIO DE GRAÇA/CE	SEINFRA	026.1 COM DESONERAÇÃO	84,44%	10/2023	
CLIENTE:	PREFEITURA MUNICIPAL DE GRAÇA/CE	Composição	PRÓPRIA	0,00%	0,00%	

COMISSÃO DE LICITAÇÃO
Pag. 925
Rubrica

I2391	PEDREIRO	SEINFRA	H	0,08000000	24,1600	1,9328
I2543	SERVENTE	SEINFRA	H	0,80000000	18,4600	14,7680
TOTAL Mão de Obra:						16,7008
VALOR:						16,70

3.3. C0702 CARGA MANUAL DE ENTULHO EM CAMINHÃO BASCULANTE (M3)

Equipamento Custo Horário		FORNTE	UNID	COEFICIENTE	PREÇO UNITÁRIO	TOTAL
I0578	CAMINHÃO BASCULANTE 6 M3 (CHI)	SEINFRA	H	0,24000000	62,8491	15,0838
TOTAL Equipamento Custo Horário:						15,0838
Mão de Obra		FORNTE	UNID	COEFICIENTE	PREÇO UNITÁRIO	TOTAL
I2543	SERVENTE	SEINFRA	H	0,72000000	18,4600	13,2912
TOTAL Mão de Obra:						13,2912
VALOR:						28,37

3.4. C2533 TRANSPORTE DE MATERIAL, EXCETO ROCHA EM CAMINHÃO ATÉ 5 KM (M3)

Equipamento Custo Horário		FORNTE	UNID	COEFICIENTE	PREÇO UNITÁRIO	TOTAL
I0690	CAMINHÃO BASCULANTE 6 M3 (CHP)	SEINFRA	H	0,18520000	173,7102	32,1711
TOTAL Equipamento Custo Horário:						32,1711
VALOR:						32,17

3.5. C1065 DEMOLIÇÃO DE PISO CERÂMICO SOBRE LASTRO DE CONCRETO (M2)

Mão de Obra		FORNTE	UNID	COEFICIENTE	PREÇO UNITÁRIO	TOTAL
I2391	PEDREIRO	SEINFRA	H	0,14000000	24,1600	3,3824
I2543	SERVENTE	SEINFRA	H	1,40000000	18,4600	25,8440
TOTAL Mão de Obra:						29,2264
VALOR:						29,23

4.1. C0079 AMARRAÇÃO EM PAREDES, COM FERRO (UN)

Material		FORNTE	UNID	COEFICIENTE	PREÇO UNITÁRIO	TOTAL
I0163	AÇO CA-50	SEINFRA	KG	3,40000000	7,1000	24,1400
I0113	ARGAMASSA COLANTE PRE-MISTURADA	SEINFRA	KG	6,50000000	1,5600	10,1400
TOTAL Material:						34,2800
Mão de Obra		FORNTE	UNID	COEFICIENTE	PREÇO UNITÁRIO	TOTAL
I0037	AJUDANTE	SEINFRA	H	0,80000000	19,1000	15,2800
I2391	PEDREIRO	SEINFRA	H	2,50000000	24,1600	60,4000
I2543	SERVENTE	SEINFRA	H	3,50000000	18,4600	64,6100
TOTAL Mão de Obra:						140,2900
VALOR:						174,57

Vol

A

4.2. C0834 CONCRETO GROUT (ARGAMASSA AUTONIVELANTE), LANÇAMENTO E CURA (M3)



RELATÓRIO ANALÍTICO - COMPOSIÇÕES DE CUSTOS

OBRA:	REFORMA DA UBS (PASTOR WILSON BERNARDO DE BRITO) CONJUNTO HABITACIONAL	DATA: 30/11/2023	BDI: 29,25%
DESCRIÇÃO:	REFORMA DE PRÉDIO PÚBLICO	FONTE	VERSÃO
LOCAL:	CONJUNTO HABITACIONAL 15 DE ABRIL, MUNICÍPIO DE GRAÇA/CE	SEINFRA	028.1 COM DESONERACÃO
CLIENTE:	PREFEITURA MUNICIPAL DE GRAÇA/CE	Composição	PROPRIA
			HORA MES REF.
			84,44% 47,48% 10/2023
			0,00% 0,00%

COMISSÃO DE LICITAÇÃO
Pag 926

Equipamento Custo Horário		FONTE	UNID	COEFICIENTE	PREÇO UNITÁRIO	TOTAL
10681	BETONEIRA ELÉTRICA 320l (CHP)	SEINFRA	H	1,00000000	22,9356	22,9356
10788	VIBRADOR DE IMERSÃO C/MOTOR ELÉTRICO (CHP)	SEINFRA	H	1,00000000	1,7816	1,7816
TOTAL Equipamento Custo Horário:						24,7172

Material		FONTE	UNID	COEFICIENTE	PREÇO UNITÁRIO	TOTAL
10114	ARGAMASSA DE ALTA RESIST.INICIAL/FINAL P/GRAUT	SEINFRA	KG	2.050,00000000	2,0700	4.243,5000
TOTAL Material:						4.243,5000

Mão de Obra		FONTE	UNID	COEFICIENTE	PREÇO UNITÁRIO	TOTAL
12391	PEDREIRO	SEINFRA	H	6,00000000	24,1600	144,9600
12543	SERVENTE	SEINFRA	H	18,00000000	18,4600	332,2800
TOTAL Mão de Obra:						477,2400

VALOR:	4.745,46
---------------	-----------------

4.3. C4291 CONCRETO MOLDADO "IN LOCO" FCK ACIMA DE 10 MPa, INCLUSIVE LANÇAMENTO E CURA (M3)

Equipamento Custo Horário		FONTE	UNID	COEFICIENTE	PREÇO UNITÁRIO	TOTAL
10788	VIBRADOR DE IMERSÃO C/MOTOR ELÉTRICO (CHP)	SEINFRA	H	0,26000000	1,7816	0,4632
TOTAL Equipamento Custo Horário:						0,4632

Material		FONTE	UNID	COEFICIENTE	PREÇO UNITÁRIO	TOTAL
17487	CAMINHÃO BETONEIRA 5 M3	SEINFRA	H	0,30000000	134,6900	40,4070
TOTAL Material:						40,4070

Mão de Obra		FONTE	UNID	COEFICIENTE	PREÇO UNITÁRIO	TOTAL
12391	PEDREIRO	SEINFRA	H	1,50000000	24,1600	36,2400
12543	SERVENTE	SEINFRA	H	3,50000000	18,4600	64,6100
TOTAL Mão de Obra:						100,8500

Serviço		FONTE	UNID	COEFICIENTE	PREÇO UNITÁRIO	TOTAL
C0838	CONCRETO P/VIBR., FCK 10 MPa COM AGREGADO ADQUIRIDO	SEINFRA	M3	1,05000000	469,9600	493,4580
C1604	LANÇAMENTO E APLICAÇÃO DE CONCRETO S/ ELEVAÇÃO	SEINFRA	M3	1,05000000	159,0800	167,0340
TOTAL Serviço:						660,4920

VALOR:	802,22
---------------	---------------

4.4. C1401 FORMA DE TÁBUAS DE 1" DE 3A. P/SUPERESTRUTURA - UTIL. 2 X (M2)

Material		FONTE	UNID	COEFICIENTE	PREÇO UNITÁRIO	TOTAL
10965	DESMOLDANTE PARA FORMAS	SEINFRA	L	0,17000000	8,4500	1,4365
11691	PONTALETE / BARROTE DE 3"x3"	SEINFRA	M	3,00000000	16,0900	48,2700
11728	PREGO 18X27 (2.1/2" X 10) (APROXIMADAMENTE 198UN/KG)	SEINFRA	KG	0,20000000	14,2000	2,8400
11846	SARRAFO DE 1"x4"	SEINFRA	M	1,53000000	6,0500	9,2565
11916	TABUA DE 1" DE 3A. - L = 30cm	SEINFRA	M	2,84000000	12,7700	36,2668
TOTAL Material:						98,0698

Mão de Obra		FONTE	UNID	COEFICIENTE	PREÇO UNITÁRIO	TOTAL
10041	AJUDANTE DE CARPINTEIRO	SEINFRA	H	1,50000000	19,1000	28,6500
10498	CARPINTEIRO	SEINFRA	H	1,50000000	24,1600	36,2400

JA kel



RELATÓRIO ANALÍTICO - COMPOSIÇÕES DE CUSTOS

OBRA:	REFORMA DA UBS (PASTOR WILSON BERNARDO DE BRITO) - CONJUNTO HABITACIONAL	DATA : 30/11/2023	BDI : 29,25%			
DESCRIÇÃO:	REFORMA DE PRÉDIO PÚBLICO	FONTE	VERSÃO	HORA	MES	REF.
LOCAL:	CONJUNTO HABITACIONAL 15 DE ABRIL, MUNICÍPIO DE GRAÇA/CE	SEINFRA	028.1 COM DESONERAÇÃO	84,44%	17,48%	10/2023
CLIENTE:	PREFEITURA MUNICIPAL DE GRAÇA/CE	Composição	PRÓPRIA	0,00%	0,00%	

COMISSÃO DE LICITAÇÃO
Pag. 227

TOTAL Mão de Obra:	64,8900
VALOR:	162,96

5.1. C0776 CHAPISCO C/ ARGAMASSA DE CIMENTO E AREIA S/PENEIRAR TRAÇO 1:3 ESP.= 5mm P/ PAREDE (M2)

Material	FONTE	UNID	COEFICIENTE	PREÇO UNITÁRIO	TOTAL
I0109 AREIA MEDIA	SEINFRA	M3	0,00610000	83,5800	0,5098
I0805 CIMENTO PORTLAND	SEINFRA	KG	2,43000000	0,7100	1,7253
TOTAL Material:					2,2351

Mão de Obra	FONTE	UNID	COEFICIENTE	PREÇO UNITÁRIO	TOTAL
I2391 PEDREIRO	SEINFRA	H	0,10000000	24,1600	2,4160
I2543 SERVENTE	SEINFRA	H	0,15000000	18,4600	2,7690
TOTAL Mão de Obra:					5,1850
VALOR:					7,42

5.2. C3029 EMBOÇO C/ ARGAMASSA DE CIMENTO E AREIA PENEIRADA, TRAÇO 1:4 (M2)

Mão de Obra	FONTE	UNID	COEFICIENTE	PREÇO UNITÁRIO	TOTAL
I2391 PEDREIRO	SEINFRA	H	0,60000000	24,1600	14,4960
I2543 SERVENTE	SEINFRA	H	0,60000000	18,4600	11,0760
TOTAL Mão de Obra:					25,5720

Serviço	FONTE	UNID	COEFICIENTE	PREÇO UNITÁRIO	TOTAL
C0165 ARGAMASSA DE CIMENTO E AREIA PEN. TRAÇO 1:4	SEINFRA	M3	0,02000000	959,8100	19,1962
TOTAL Serviço:					19,1962
VALOR:					44,77

5.3. C3028 REBOCO C/ ARGAMASSA DE CIMENTO E AREIA PENEIRADA, TRAÇO 1:3 (M2)

Mão de Obra	FONTE	UNID	COEFICIENTE	PREÇO UNITÁRIO	TOTAL
I2391 PEDREIRO	SEINFRA	H	0,60000000	24,1600	14,4960
I2543 SERVENTE	SEINFRA	H	0,60000000	18,4600	11,0760
TOTAL Mão de Obra:					25,5720

Serviço	FONTE	UNID	COEFICIENTE	PREÇO UNITÁRIO	TOTAL
C0164 ARGAMASSA DE CIMENTO E AREIA PEN. TRAÇO 1:3	SEINFRA	M3	0,02500000	1.045,7200	26,1430
TOTAL Serviço:					26,1430
VALOR:					51,72

5.4. C3001 CERÂMICA ESMALTADA RETIFICADA C/ ARG. PRÉ-FABRICADA ACIMA DE 30x30 cm (900 cm²) - PEI-5/PEI-4 - P/ PISO (M2)

Material	FONTE	UNID	COEFICIENTE	PREÇO UNITÁRIO	TOTAL
I6508 ARGAMASSA COLANTE PRÉ-FABRICADA P/ CERÂMICAS E PORCELANATOS	SEINFRA	KG	8,00000000	2,4200	19,3600
I6500 CERÂMICA ESMALTADA RETIFICADA DIMENSÕES MAIORES DE 30x30cm (900 cm²) - PEI-5/PEI-4	SEINFRA	M2	1,10000000	52,9000	58,1900
TOTAL Material:					77,5500

Mão de Obra	FONTE	UNID	COEFICIENTE	PREÇO UNITÁRIO	TOTAL
-------------	-------	------	-------------	----------------	-------

A kel



RELATÓRIO ANALÍTICO - COMPOSIÇÕES DE CUSTOS

OBRA:	REFORMA DA UBS (PASTOR WILSON BERNARDO DE BRITO) CONJUNTO HABITACIONAL	DATA : 30/11/2023	BDI : 29,25%			
DESCRIÇÃO:	REFORMA DE PRÉDIO PÚBLICO	FONTE	VERSÃO	HORA	MES	REF.
LOCAL:	CONJUNTO HABITACIONAL 15 DE ABRIL, MUNICÍPIO DE GRAÇA/CE	SEINFRA	02B.1 COM DESONER.	89,48%	47,48%	10/2023
CLIENTE:	PREFEITURA MUNICIPAL DE GRAÇA/CE	Composiçõe	PROPRI	0,00%	0,00%	

COMISSÃO DE LICITAÇÃO
Pág. 9/28

11328	LADRILHISTA	SEINFRA	H	0,60000000	24,1600	14,4960
12543	SERVENTE	SEINFRA	H	0,60000000	18,4600	11,0760
TOTAL Mão de Obra:						25,5720
VALOR:						103,12

5.5. C4445 CERÂMICA ESMALTADA RETIFICADA C/ ARG. PRÉ-FABRICADA ACIMA DE 30x30cm (900cm²) - PEI-5/PEI-4 - P/ PAREDE (M2)

Material	FONTE	UNID	COEFICIENTE	PREÇO UNITÁRIO	TOTAL
16508 ARGAMASSA COLANTE PRÉ-FABRICADA P/ CERÂMICAS E PORCELANATOS	SEINFRA	KG	8,00000000	2.4200	19,3600
16500 CERÂMICA ESMALTADA RETIFICADA DIMENSÕES MAIORES DE 30x30cm (900 cm ²) - PEI-5/PEI-4	SEINFRA	M2	1,10000000	52.9000	58,1900
TOTAL Material:					77,5500

Mão de Obra	FONTE	UNID	COEFICIENTE	PREÇO UNITÁRIO	TOTAL
11328 LADRILHISTA	SEINFRA	H	0,72000000	24,1600	17,3952
12543 SERVENTE	SEINFRA	H	0,72000000	18,4600	13,2912
TOTAL Mão de Obra:					30,6864
VALOR:					108,24

5.6. C1123 REJUNTAMENTO C/ ARG. PRÉ-FABRICADA, JUNTA ATÉ 2mm EM CERÂMICA, ACIMA DE 30x30 cm (900 cm²) E PORCELANATOS (PAREDE/PISO) (M2)

Material	FONTE	UNID	COEFICIENTE	PREÇO UNITÁRIO	TOTAL
10118 ARGAMASSA PRE-FABRICADA PARA REJUNTAMENTO	SEINFRA	KG	0,16900000	6,5700	1,1103
TOTAL Material:					1,1103

Mão de Obra	FONTE	UNID	COEFICIENTE	PREÇO UNITÁRIO	TOTAL
11328 LADRILHISTA	SEINFRA	H	0,20000000	24,1600	4,8320
12543 SERVENTE	SEINFRA	H	0,20000000	18,4600	3,6920
TOTAL Mão de Obra:					8,5240
VALOR:					9,63

6.1. C1096 DISJUNTOR MONOPOLAR EM QUADRO DE DISTRIBUIÇÃO 25A (UN)

Material	FONTE	UNID	COEFICIENTE	PREÇO UNITÁRIO	TOTAL
10984 DISJUNTOR MONOPOLAR 25A	SEINFRA	UN	1,00000000	11,0900	11,0900
TOTAL Material:					11,0900

Mão de Obra	FONTE	UNID	COEFICIENTE	PREÇO UNITÁRIO	TOTAL
10042 AJUDANTE DE ELETRICISTA	SEINFRA	H	0,30000000	19,1000	5,7300
12312 ELETRICISTA	SEINFRA	H	0,30000000	24,1500	7,2450
TOTAL Mão de Obra:					12,9750
VALOR:					24,06

6.2. C1098 DISJUNTOR MONOPOLAR EM QUADRO DE DISTRIBUIÇÃO 32A (UN)

Material	FONTE	UNID	COEFICIENTE	PREÇO UNITÁRIO	TOTAL
10986 DISJUNTOR MONOPOLAR 32A	SEINFRA	UN	1,00000000	18,6000	18,6000



RELATÓRIO ANALÍTICO - COMPOSIÇÕES DE CUSTOS

OBRA:	REFORMA DA UBS (PASTOR WILSON BERNARDO DE BRITO) CONJUNTO HABITACIONAL	DATA : 30/11/2023	BDI : 29,25%			
DESCRIÇÃO:	REFORMA DE PRÉDIO PÚBLICO	COMISSÃO DE LICITAÇÃO				
LOCAL:	CONJUNTO HABITACIONAL 15 DE ABRIL, MUNICÍPIO DE GRAÇA/CE	SEINFRA	028.1 COM DESONERAÇÃO	84,44%	47,33%	10/2023
CLIENTE:	PREFEITURA MUNICIPAL DE GRAÇA/CE	Composição:	PRÓPRIA	0,00%	0,00%	

COMISSÃO DE LICITAÇÃO
pág. 929

TOTAL Material: 18,6000

Mão de Obra	FORNTE	UNID	COEFICIENTE	PREÇO UNITÁRIO	TOTAL	
10042	AJUDANTE DE ELETRICISTA	SEINFRA	H	0,30000000	19,1000	5,7300
12312	ELETRICISTA	SEINFRA	H	0,30000000	24,1500	7,2450
TOTAL Mão de Obra:					12,9750	
VALOR:					31,57	

6.3. C1196 ELETRODUTO PVC ROSC.INCL.CONEXÕES D= 25mm (3/4") (M)

Material	FORNTE	UNID	COEFICIENTE	PREÇO UNITÁRIO	TOTAL	
11075	ELETRODUTO DE PVC RIGIDO 3/4"	SEINFRA	M	1,10000000	4,5700	5,0270
TOTAL Material:					5,0270	
Mão de Obra	FORNTE	UNID	COEFICIENTE	PREÇO UNITÁRIO	TOTAL	
10042	AJUDANTE DE ELETRICISTA	SEINFRA	H	0,30000000	19,1000	5,7300
12312	ELETRICISTA	SEINFRA	H	0,30000000	24,1500	7,2450
TOTAL Mão de Obra:					12,9750	
VALOR:					18,00	

6.4. C1197 ELETRODUTO PVC ROSC.INCL.CONEXÕES D= 32mm (1") (M)

Material	FORNTE	UNID	COEFICIENTE	PREÇO UNITÁRIO	TOTAL	
11070	ELETRODUTO DE PVC RIGIDO 1"	SEINFRA	M	1,10000000	7,1400	7,8540
TOTAL Material:					7,8540	
Mão de Obra	FORNTE	UNID	COEFICIENTE	PREÇO UNITÁRIO	TOTAL	
10042	AJUDANTE DE ELETRICISTA	SEINFRA	H	0,45000000	19,1000	8,5950
12312	ELETRICISTA	SEINFRA	H	0,45000000	24,1500	10,8675
TOTAL Mão de Obra:					19,4625	
VALOR:					27,32	

6.5. C1184 ELETRODUTO FLEXÍVEL, TIPO GARGANTA (M)

Material	FORNTE	UNID	COEFICIENTE	PREÇO UNITÁRIO	TOTAL	
11084	ELETRODUTO FLEXIVEL TIPO GARGANTA	SEINFRA	M	1,00000000	2,2200	2,2200
TOTAL Material:					2,2200	
Mão de Obra	FORNTE	UNID	COEFICIENTE	PREÇO UNITÁRIO	TOTAL	
10042	AJUDANTE DE ELETRICISTA	SEINFRA	H	0,80000000	19,1000	15,2800
TOTAL Mão de Obra:					15,2800	
VALOR:					17,50	

6.6. C0540 CABO ISOLADO PVC 750V 2,5MM2 (M)

Material	FORNTE	UNID	COEFICIENTE	PREÇO UNITÁRIO	TOTAL	
10356	CABO ISOLADO PVC 750V 2,5 MM2	SEINFRA	M	1,02000000	2,1100	2,1522
TOTAL Material:					2,1522	



RELATÓRIO ANALÍTICO - COMPOSIÇÕES DE CUSTOS

OBRA:	REFORMA DA UBS (PASTOR WILSON BERNARDO DE BRITO) CONJUNTO HABITACIONAL	DATA : 30/11/2023	BDI : 29,25%			
DESCRIÇÃO:	REFORMA DE PRÉDIO PÚBLICO	FONTES	VERSÃO	HDE	MES	REF.
LOCAL:	CONJUNTO HABITACIONAL 15 DE ABRIL, MUNICÍPIO DE GRAÇA/CE	SEINFRA	028.1 COM DESONERAÇÃO	84,44%	47,48%	10/2023
CLIENTE:	PREFEITURA MUNICIPAL DE GRAÇA/CE	Composição	PRÓPRIA	0,00%	0,00%	

COMISSÃO DE LICITAÇÃO
página 930

Mão de Obra		FONTES	UNID	COEFICIENTE	PREÇO UNITÁRIO	TOTAL
I0042	AJUDANTE DE ELETRICISTA	SEINFRA	H	0,11000000	19,1000	2,1010
I2312	ELETRICISTA	SEINFRA	H	0,11000000	24,1500	2,6565
TOTAL Mão de Obra:						4,7575
VALOR:						6,91

6.7. C0534 CABO ISOLADO PVC 750V 4MM2 (M)

Material		FONTES	UNID	COEFICIENTE	PREÇO UNITÁRIO	TOTAL
I0357	CABO ISOLADO PVC 750V 4MM2	SEINFRA	M	1,02000000	3,5000	3,5700
TOTAL Material:						3,5700

Mão de Obra		FONTES	UNID	COEFICIENTE	PREÇO UNITÁRIO	TOTAL
I0042	AJUDANTE DE ELETRICISTA	SEINFRA	H	0,12000000	19,1000	2,2920
I2312	ELETRICISTA	SEINFRA	H	0,12000000	24,1500	2,8980
TOTAL Mão de Obra:						5,1900
VALOR:						8,76

6.8. C1494 INTERRUPTOR UMA TECLA SIMPLES 10A 250V (UN)

Material		FONTES	UNID	COEFICIENTE	PREÇO UNITÁRIO	TOTAL
I1255	INTERRUPTOR 1 TECLA SIMPLES	SEINFRA	UN	1,00000000	8,4400	8,4400
TOTAL Material:						8,4400

Mão de Obra		FONTES	UNID	COEFICIENTE	PREÇO UNITÁRIO	TOTAL
I0042	AJUDANTE DE ELETRICISTA	SEINFRA	H	0,21000000	19,1000	4,0110
I2312	ELETRICISTA	SEINFRA	H	0,21000000	24,1500	5,0715
TOTAL Mão de Obra:						9,0825
VALOR:						17,52

6.9. C4792 TOMADA DUPLA DE EMBUTIR 2P+T 10A-250V (UN)

Material		FONTES	UNID	COEFICIENTE	PREÇO UNITÁRIO	TOTAL
I9106	ESPELHO/PLACA DE 3 POSTOS 4"X2" PARA INSTALAÇÃO DE TOMADAS E INTERRUPTORES	SEINFRA	UN	1,00000000	3,4800	3,4800
I9107	SUORTE DE FIXAÇÃO PARA ESPELHO/PLACA 4"X2" P/ 3 MÓDULOS, INSTALAÇÕES DE TOMADAS E INTERRUPTORES	SEINFRA	UN	1,00000000	1,3000	1,3000
I9108	TOMADA 2P+T 10A, 250V (APENAS MÓDULO)	SEINFRA	UN	2,00000000	5,9900	11,1800
TOTAL Material:						15,9600

Mão de Obra		FONTES	UNID	COEFICIENTE	PREÇO UNITÁRIO	TOTAL
I0042	AJUDANTE DE ELETRICISTA	SEINFRA	H	0,29000000	19,1000	5,5390
I2312	ELETRICISTA	SEINFRA	H	0,29000000	24,1500	7,0035
TOTAL Mão de Obra:						12,5425
VALOR:						28,50

6.10. C2484 TOMADA 2 POLOS MAIS TERRA 20A 250V (UN)

Material		FONTES	UNID	COEFICIENTE	PREÇO UNITÁRIO	TOTAL
----------	--	--------	------	-------------	----------------	-------



RELATÓRIO ANALÍTICO - COMPOSIÇÕES DE CUSTOS

OBRA:	REFORMA DA UBS (PASTOR WILSON BERNARDO DE BRITO) CONJUNTO HABITACIONAL	DATA : 30/11/2023	BDI : 29,25%			
DESCRIÇÃO:	REFORMA DE PRÉDIO PÚBLICO	SEINFRA	026.1 COM DESONERACAO	84,44%	MES	REF.
LOCAL:	CONJUNTO HABITACIONAL 15 DE ABRIL, MUNICIPIO DE GRAÇA/CE	Composições	PROPRIA	0,00%	0,00%	10/2023
CLIENTE:	PREFEITURA MUNICIPAL DE GRAÇA/CE					

COMISSÃO DE LICITAÇÃO
Pág. 931

I2107	TOMADA 2P+T 20A, 250V (APENAS MÓDULO)	SEINFRA	UN	1,00000000	Rubrica 10,7400	10,7400
TOTAL Material:						10,7400

Mão de Obra	FORNTE	UNID	COEFICIENTE	PREÇO UNITÁRIO	TOTAL	
I0042	AJUDANTE DE ELETRICISTA	SEINFRA	H	0,29000000	19,1000	5,5390
I2312	ELETRICISTA	SEINFRA	H	0,29000000	24,1500	7,0035
TOTAL Mão de Obra:						12,5425
VALOR:						23,28

6.11. C1928 PLACA P/CAIXA ESTAMPADA 4"X2" OU 3"X3" (UN)

Material	FORNTE	UNID	COEFICIENTE	PREÇO UNITÁRIO	TOTAL	
I1105	ESPELHO 4"X2" OU 3"X3"	SEINFRA	UN	1,00000000	2,9000	2,9000
TOTAL Material:						2,9000

Mão de Obra	FORNTE	UNID	COEFICIENTE	PREÇO UNITÁRIO	TOTAL	
I0042	AJUDANTE DE ELETRICISTA	SEINFRA	H	0,05000000	19,1000	0,9550
I2312	ELETRICISTA	SEINFRA	H	0,05000000	24,1500	1,2075
TOTAL Mão de Obra:						2,1625
VALOR:						5,06

6.12. C1663 LUMINÁRIA FLUORESCENTE COMPLETA C/ 1 LÂMPADA 40W (UN)

Material	FORNTE	UNID	COEFICIENTE	PREÇO UNITÁRIO	TOTAL	
I1361	LUMINARIA FLUOR. 1X40W COMPLETA C/ LAMPADA	SEINFRA	UN	1,00000000	52,5800	52,5800
TOTAL Material:						52,5800

Mão de Obra	FORNTE	UNID	COEFICIENTE	PREÇO UNITÁRIO	TOTAL	
I0042	AJUDANTE DE ELETRICISTA	SEINFRA	H	0,50000000	19,1000	9,5500
I2312	ELETRICISTA	SEINFRA	H	1,00000000	24,1500	24,1500
TOTAL Mão de Obra:						33,7000
VALOR:						86,28

7.1. C1948 PONTO HIDRÁULICO, MATERIAL E EXECUÇÃO (PT)

Material	FORNTE	UNID	COEFICIENTE	PREÇO UNITÁRIO	TOTAL	
I0108	AREIA GROSSA	SEINFRA	M3	0,00350000	119,5800	0,4185
I0441	CAL HIDRATADA	SEINFRA	KG	2,50000000	0,9600	2,4000
I0805	CIMENTO PORTLAND	SEINFRA	KG	2,50000000	0,7100	1,7750
I0884	COTOVELO PVC SOLDÁVEL DE 25MM	SEINFRA	UN	2,00000000	0,7900	1,5800
I0885	COTOVELO PVC SOLDÁVEL DE 32MM	SEINFRA	UN	4,00000000	2,6500	10,6000
I1293	JOELHO PVC ROSCAVEL DE 1"	SEINFRA	UN	1,00000000	5,9400	5,9400
I1412	LUVA PVC SOLDÁVEL DE 32MM	SEINFRA	UN	2,00000000	2,1800	4,3600
I1426	LUVA REDUÇÃO PVC SOLDÁVEL DE 32X25MM	SEINFRA	UN	1,00000000	3,3900	3,3900
I1973	TE PVC SOLDÁVEL 32MM	SEINFRA	UN	1,00000000	4,1200	4,1200
I2200	TUBO PVC SOLDÁVEL DE 25MM (3/4')	SEINFRA	M	1,20000000	4,3300	5,1960
I2201	TUBO PVC SOLDÁVEL DE 32MM (1')	SEINFRA	M	5,00000000	8,5600	42,8000



RELATÓRIO ANALÍTICO - COMPOSIÇÕES DE CUSTOS

OBRA:	REFORMA DA UBS (PASTOR WILSON BERNARDO DE BRITO) CONJUNTO HABITACIONAL	DATA : 30/11/2023	BDI : 29,25%			
DESCRIÇÃO:	REFORMA DE PRÉDIO PÚBLICO	VERSIÃO	HORA	MES	REF.	
LOCAL:	CONJUNTO HABITACIONAL 15 DE ABRIL, MUNICÍPIO DE GRAÇA/CE	SEINFRA	028.1 COM DESONERACAO	84,4%	47,48%	10/2023
CLIENTE:	PREFEITURA MUNICIPAL DE GRAÇA/CE	Composições	PROPOSTA	0,00%	0,00%	

COMISSÃO DE LICITAÇÃO
Pág. 932

Mão de Obra	UNID	COEFICIENTE	PREÇO UNITÁRIO	TOTAL
10043 AJUDANTE DE ENCANADOR	SEINFRA H	3,00000000	19,1000	57,3000
12320 ENCANADOR	SEINFRA H	3,00000000	23,4800	70,4400
12543 SERVENTE	SEINFRA H	2,50000000	18,4600	46,1500
TOTAL Mão de Obra:				173,8900
VALOR:				256,47

7.2. C2625 TUBO PVC SOLD. MARROM INCL.CONEXÕES D= 25mm(3/4") (M)

Material	UNID	COEFICIENTE	PREÇO UNITÁRIO	TOTAL
10026 ADESIVO PARA TUBO DE PVC RIGIDO	SEINFRA KG	0,00080000	63,3600	0,0507
11888 SOLUÇÃO LIMPADORA PARA PVC RIGIDO	SEINFRA L	0,00030000	61,0200	0,0183
12200 TUBO PVC SOLDÁVEL DE 25MM (3/4")	SEINFRA M	1,60000000	4,3300	6,9280
TOTAL Material:				6,9970

Mão de Obra	UNID	COEFICIENTE	PREÇO UNITÁRIO	TOTAL
10043 AJUDANTE DE ENCANADOR	SEINFRA H	0,40000000	19,1000	7,6400
12320 ENCANADOR	SEINFRA H	0,40000000	23,4800	9,3920
TOTAL Mão de Obra:				17,0320
VALOR:				24,03

7.3. C1990 PORTA SABÃO LÍQUIDO DE VIDRO (INSTALADO) (UN)

Material	UNID	COEFICIENTE	PREÇO UNITÁRIO	TOTAL
11712 PORTA SABÃO LÍQUIDO DE VIDRO	SEINFRA UN	1,00000000	41,2800	41,2800
TOTAL Material:				41,2800

Mão de Obra	UNID	COEFICIENTE	PREÇO UNITÁRIO	TOTAL
12391 PEDREIRO	SEINFRA H	0,50000000	24,1600	12,0800
TOTAL Mão de Obra:				12,0800
VALOR:				53,36

7.4. C4825 PORTA PAPEL TOALHA (DISPENSER)EM ABS (UN)

Material	UNID	COEFICIENTE	PREÇO UNITÁRIO	TOTAL
19139 TOALHEIRO PLASTICO TIPO DISPENSER PARA PAPEL TOALHA INTERFOLHADO	SEINFRA UN	1,00000000	54,2500	54,2500
TOTAL Material:				54,2500

Mão de Obra	UNID	COEFICIENTE	PREÇO UNITÁRIO	TOTAL
12391 PEDREIRO	SEINFRA H	0,50000000	24,1600	12,0800
TOTAL Mão de Obra:				12,0800
VALOR:				66,33

7.5. C2272 SIFÃO DE PVC RÍGIDO D= 2" (INSTALADO) (UN)

Material	UNID	COEFICIENTE	PREÇO UNITÁRIO	TOTAL
----------	------	-------------	----------------	-------

Kel



RELATÓRIO ANALÍTICO - COMPOSIÇÕES DE CUSTOS

OBRA:	REFORMA DA UBS (PASTOR WILSON BERNARDO DE BRITO) CONJUNTO HABITACIONAL	DATA: 30/11/2023	BDI: 29,25%			
DESCRIÇÃO:	REFORMA DE PRÉDIO PÚBLICO	FONTE	VERSÃO	HORA	MES	REF.
LOCAL:	CONJUNTO HABITACIONAL 15 DE ABRIL, MUNICÍPIO DE GRAÇA/CE	SEINFRA	028.1 COM DESONERATAÇÃO	84,44%	148%	10/2023
CLIENTE:	PREFEITURA MUNICIPAL DE GRAÇA/CE	Composição	PROPRIA	0,00%	0,00%	

COMISSÃO DE LICITAÇÃO
Pág. 933

11180	FITA DE VEDAÇÃO	SEINFRA	M	0,28000000	Rubrica	0,1008
11865	SIFÃO PVC RIGIDO TIPO COPO DN 2"X2"	SEINFRA	UN	1,00000000	13,7800	13,7800
TOTAL Material:						13,8808

Mão de Obra		FONTE	UNID	COEFICIENTE	PREÇO UNITÁRIO	TOTAL
10043	AJUDANTE DE ENCANADOR	SEINFRA	H	0,50000000	19,1000	9,5500
12320	ENCANADOR	SEINFRA	H	0,25000000	23,4800	5,8700
TOTAL Mão de Obra:						15,4200

VALOR: 29,30

7.6. C2505 TORNEIRA DE PRESSÃO CROMADA USO GERAL (UN)

Material		FONTE	UNID	COEFICIENTE	PREÇO UNITÁRIO	TOTAL
11180	FITA DE VEDAÇÃO	SEINFRA	M	0,28000000	0,3600	0,1008
12130	TORNEIRA DE PRESSÃO CROMADA DE USO GERAL 1/2"	SEINFRA	UN	1,00000000	41,9000	41,9000
TOTAL Material:						42,0008

Mão de Obra		FONTE	UNID	COEFICIENTE	PREÇO UNITÁRIO	TOTAL
10043	AJUDANTE DE ENCANADOR	SEINFRA	H	0,65000000	19,1000	12,4150
12320	ENCANADOR	SEINFRA	H	0,65000000	23,4800	15,2620
TOTAL Mão de Obra:						27,6770

VALOR: 69,68

7.7. C4923 CAIXA SIFONADA PVC 100 X 100 X 50MM, ACABAMENTO BRANCO (GRELHA OU TAMPA CEGA) (UN)

Material		FONTE	UNID	COEFICIENTE	PREÇO UNITÁRIO	TOTAL
19404	CAIXA SIFONADA PVC 100 X 100 X 50MM, ACABAMENTO BRANCO (GRELHA OU TAMPA CEGA)	SEINFRA	UN	1,00000000	17,4500	17,4500
TOTAL Material:						17,4500

Mão de Obra		FONTE	UNID	COEFICIENTE	PREÇO UNITÁRIO	TOTAL
10043	AJUDANTE DE ENCANADOR	SEINFRA	H	0,50000000	19,1000	9,5500
12320	ENCANADOR	SEINFRA	H	0,50000000	23,4800	11,7400
TOTAL Mão de Obra:						21,2900

VALOR: 38,74

7.8. C2596 TUBO PVC BRANCO P/ESGOTO D=50mm (2") (M)

Material		FONTE	UNID	COEFICIENTE	PREÇO UNITÁRIO	TOTAL
10026	ADESIVO PARA TUBO DE PVC RIGIDO	SEINFRA	KG	0,00750000	63,3600	0,4752
11888	SOLUÇÃO LIMPADORA PARA PVC RIGIDO	SEINFRA	L	0,01100000	61,0200	0,6712
12195	TUBO PVC ESGOTO DE 50MM (2") - (NBR 5688)	SEINFRA	M	1,01000000	10,7500	10,8575
TOTAL Material:						12,0039

Mão de Obra		FONTE	UNID	COEFICIENTE	PREÇO UNITÁRIO	TOTAL
10043	AJUDANTE DE ENCANADOR	SEINFRA	H	0,30000000	19,1000	5,7300
12320	ENCANADOR	SEINFRA	H	0,30000000	23,4800	7,0440
TOTAL Mão de Obra:						12,7740

1300



RELATÓRIO ANALÍTICO - COMPOSIÇÕES DE CUSTOS

OBRA:	REFORMA DA UBS (PASTOR WILSON BERNARDO DE BRITO) CONJUNTO HABITACIONAL	DATA : 30/11/2023	BDI : 29,25%			
DESCRIÇÃO:	REFORMA DE PRÉDIO PÚBLICO	SEINFRA	VERSÃO	HORA	MES	REF.
LOCAL:	CONJUNTO HABITACIONAL 15 DE ABRIL, MUNICÍPIO DE GRAÇA/CE	Composições	028.1 COM DESONERACAO	89,44%	47,48%	10/2023
CLIENTE:	PREFEITURA MUNICIPAL DE GRAÇA/CE		PROPOSTA	0,00%	0,00%	

COMISSÃO DE LICITAÇÃO
Pág. 934
A VALOR: 24,78
Rubrica

7.9. C2593 TUBO PVC BRANCO P/ESGOTO D=100MM (4') (M)

Material	FORNTE	UNID	COEFICIENTE	PREÇO UNITÁRIO	TOTAL
I0026	SEINFRA	KG	0,02500000	63,3600	1,5840
I1888	SEINFRA	L	0,04000000	61,0200	2,4408
I2193	SEINFRA	M	1,01000000	15,8200	15,9782
TOTAL Material:					20,0030

Mão de Obra	FORNTE	UNID	COEFICIENTE	PREÇO UNITÁRIO	TOTAL
I0043	SEINFRA	H	0,52000000	19,1000	9,9320
I2320	SEINFRA	H	0,52000000	23,4800	12,2096
TOTAL Mão de Obra:					22,1416
VALOR:					42,14

7.10. C3513 CHUVEIRO CROMADO C/ ARTICULAÇÃO (UN)

Material	FORNTE	UNID	COEFICIENTE	PREÇO UNITÁRIO	TOTAL
I6167	SEINFRA	UN	1,00000000	84,1000	84,1000
I1180	SEINFRA	M	0,28000000	0,3600	0,1008
TOTAL Material:					84,2008

Mão de Obra	FORNTE	UNID	COEFICIENTE	PREÇO UNITÁRIO	TOTAL
I0043	SEINFRA	H	0,50000000	19,1000	9,5500
I2320	SEINFRA	H	0,50000000	23,4800	11,7400
TOTAL Mão de Obra:					21,2900
VALOR:					105,49

7.11. C1151 DUCHA P/ WC CROMADO (INSTALADO) (UN)

Material	FORNTE	UNID	COEFICIENTE	PREÇO UNITÁRIO	TOTAL
I0797	SEINFRA	UN	1,00000000	51,4100	51,4100
I1180	SEINFRA	M	0,28000000	0,3600	0,1008
TOTAL Material:					51,5108

Mão de Obra	FORNTE	UNID	COEFICIENTE	PREÇO UNITÁRIO	TOTAL
I0043	SEINFRA	H	0,50000000	19,1000	9,5500
I2320	SEINFRA	H	0,50000000	23,4800	11,7400
TOTAL Mão de Obra:					21,2900
VALOR:					72,80

8.1. C1078 DESCUPINIZAÇÃO C/ MATERIAL INSETICIDA (M2)

Material	FORNTE	UNID	COEFICIENTE	PREÇO UNITÁRIO	TOTAL
I1251	SEINFRA	L	0,20000000	27,0600	5,4120
TOTAL Material:					5,4120

Mão de Obra	FORNTE	UNID	COEFICIENTE	PREÇO UNITÁRIO	TOTAL
TOTAL Mão de Obra:					



RELATÓRIO ANALÍTICO - COMPOSIÇÕES DE CUSTOS

OBRA:	REFORMA DA UBS (PASTOR WILSON BERNARDO DE BRITO) CONJUNTO HABITACIONAL	DATA: 30/11/2023	BDI: 29,25%			
DESCRIÇÃO:	REFORMA DE PRÉDIO PÚBLICO	FORNTE: SEINFRA	VERSÃO: 026.1 COM DESONERACAO	HORA: 0,00%	MES: 47,48%	REF.: 10/2023
LOCAL:	CONJUNTO HABITACIONAL 15 DE ABRIL, MUNICIPIO DE GRAÇA/CE	Composições:	PROPRIA	0,00%	0,00%	
CLIENTE:	PREFEITURA MUNICIPAL DE GRAÇA/CE					

COMISSÃO DE LICITAÇÃO
Pag. 935

I0037	AJUDANTE	SEINFRA	H	0,40000000	19,1000	7,6400
						TOTAL Mão de Obra: 7,6400
						VALOR: 13,05

8.2. C2200 RETELHAMENTO C/ TELHA CERÂMICA ATE 20% NOVA (M2)

Material	FORNTE	UNID	COEFICIENTE	PREÇO UNITÁRIO	TOTAL	
I2045 TELHA CERÂMICA COLONIAL	SEINFRA	UN	6,00000000	0,7100	4,2600	
					TOTAL Material: 4,2600	
Mão de Obra	FORNTE	UNID	COEFICIENTE	PREÇO UNITÁRIO	TOTAL	
I2391 PEDREIRO	SEINFRA	H	1,10000000	24,1600	26,5760	
I2543 SERVENTE	SEINFRA	H	1,10000000	18,4600	20,3060	
					TOTAL Mão de Obra: 46,8820	
						VALOR: 51,14

8.3. C4460 MADEIRAMENTO P/ TELHA CERÂMICA - (RIPA, CAIBRO, LINHA) (M2)

Material	FORNTE	UNID	COEFICIENTE	PREÇO UNITÁRIO	TOTAL	
I0405 CAIBRO DE 2"x1"	SEINFRA	M	3,50000000	6,4000	22,4000	
I6519 LINHA DE MASSARANDUBA 12 x 6 CM (5" x 2 1/2")	SEINFRA	M	1,33000000	26,0900	34,6997	
I1724 PREGO	SEINFRA	KG	0,12000000	17,0000	2,0400	
I1824 RIPA DE PEROBA (MADEIRA DE 1A QUALIDADE) DE 1X5CM	SEINFRA	M	3,50000000	1,7200	6,0200	
					TOTAL Material: 65,1597	
Mão de Obra	FORNTE	UNID	COEFICIENTE	PREÇO UNITÁRIO	TOTAL	
I0041 AJUDANTE DE CARPINTEIRO	SEINFRA	H	1,00000000	19,1000	19,1000	
I0498 CARPINTEIRO	SEINFRA	H	1,00000000	24,1600	24,1600	
					TOTAL Mão de Obra: 43,2600	
						VALOR: 108,42

8.4. C0660 CALHA DE CHAPA GALVANIZADA 26 DESENVOLVIMENTO 33cm (M)

Material	FORNTE	UNID	COEFICIENTE	PREÇO UNITÁRIO	TOTAL	
I0538 CHAPA DE AÇO GALVANIZADA N.26. DESENV 0.33M	SEINFRA	M	1,03000000	15,3300	15,7899	
I1725 PREGO 15X15 (1.1/4" x 13) (APROXIMADAMENTE 672UN/KG)	SEINFRA	KG	0,07000000	15,9900	1,1193	
I1784 REBITES	SEINFRA	KG	0,03000000	63,0700	1,8921	
I1873 SOLDA 70X30	SEINFRA	KG	0,03000000	128,1200	3,8436	
					TOTAL Material: 22,6449	
Mão de Obra	FORNTE	UNID	COEFICIENTE	PREÇO UNITÁRIO	TOTAL	
I0043 AJUDANTE DE ENCANADOR	SEINFRA	H	1,00000000	19,1000	19,1000	
I2320 ENCANADOR	SEINFRA	H	1,00000000	23,4800	23,4800	
					TOTAL Mão de Obra: 42,5800	
						VALOR: 65,22

8.5. C0388 BEIRAL DE MADEIRA DE (2 X 8)cm, INCLUSIVE PINTURA (M)

						VALOR: 65,22
--	--	--	--	--	--	---------------------



RELATÓRIO ANALÍTICO - COMPOSIÇÕES DE CUSTOS

OBRA:	REFORMA DA UBS (PASTOR WILSON BERNARDO DE BRITO) CONJUNTO HABITACIONAL	DATA: 30/11/2023	BDI: 29,25%			
DESCRIÇÃO:	REFORMA DE PRÉDIO PÚBLICO	VERSIÃO:	HORA:	MES:	REF.:	
LOCAL:	CONJUNTO HABITACIONAL 15 DE ABRIL, MUNICÍPIO DE GRAÇA/CE	SEINFRA	026.1 COM DES. GERAÇÃO	84,44%	7,48%	10/2023
CLIENTE:	PREFEITURA MUNICIPAL DE GRAÇA/CE	Composição	PROPRIA	0,00%	0,00%	

SEI 2023-00000000-00
Pág. 936
Rubrica

Material	FORN	UNID	COEFICIENTE	PREÇO UNITÁRIO	TOTAL
I1100	SEINFRA	L	0,06000000	31,8800	1,9128
I1826	SEINFRA	M	1,00000000	4,5300	4,5300
TOTAL Material:					6,4428

Mão de Obra	FORN	UNID	COEFICIENTE	PREÇO UNITÁRIO	TOTAL
I0041	SEINFRA	H	0,50000000	19,1000	9,5500
I0045	SEINFRA	H	0,20000000	19,1000	3,8200
I0498	SEINFRA	H	0,50000000	24,1600	12,0800
TOTAL Mão de Obra:					25,4500
VALOR:					31,89

1. C4949 VIDRO TEMPERADO INCOLOR C/MASSA E=6MM, COLOCADO (M2)

Material	FORN	UNID	COEFICIENTE	PREÇO UNITÁRIO	TOTAL
I1516	SEINFRA	KG	1,50000000	10,8200	16,2300
I2259	SEINFRA	M2	1,00000000	253,6800	253,6800
TOTAL Material:					269,9100

Mão de Obra	FORN	UNID	COEFICIENTE	PREÇO UNITÁRIO	TOTAL
I0037	SEINFRA	H	0,50000000	19,1000	9,5500
I1530	SEINFRA	H	0,50000000	24,1600	12,0800
TOTAL Mão de Obra:					21,6300
VALOR:					291,54

9.2. C4727 CERCA/GRADIL NYLOFOR H=1,53M, MALHA 5 X 20CM - FIO 5,00MM, COM FIXADORES DE POLIAMIDA EM POSTE 40 x 60 MM CHUMBADOS EM BASE DE CONCRETO (EXCLUSIVE ESTA), REVESTIDOS EM POLIESTER POR PROCESSO DE PINTURA ELETROSTÁTICA (GRADIL E POSTE), NAS CORES VERDE OU BRANCA - FORNECIMENTO E INSTALAÇÃO (M)

Material	FORN	UNID	COEFICIENTE	PREÇO UNITÁRIO	TOTAL
I9048	SEINFRA	UN	1,20000000	7,0300	8,4360
I9041	SEINFRA	UN	0,40000000	557,0000	222,8000
I9047	SEINFRA	UN	0,40000000	95,6500	38,2600
I9049	SEINFRA	M2	1,53000000	21,1000	32,2830
TOTAL Material:					301,7790
VALOR:					301,78

9.3. C4557 PORTÃO DESLIZANTE NYLOFOR, COMPOSTO DE QUADRO, PAINÉIS E ACESSÓRIOS COM PINTURA ELETROSTÁTICA COM TINTA POLIESTER, NAS CORES VERDE OU BRANCA, COM POSTE EM AÇO REVESTIDO, COR VERDE OU BRANCA - FORNECIMENTO E MONTAGEM (M2)

Material	FORN	UNID	COEFICIENTE	PREÇO UNITÁRIO	TOTAL
I8437	SEINFRA	M2	1,00000000	630,9100	630,9100
TOTAL Material:					630,9100

RELATÓRIO ANALÍTICO - COMPOSIÇÕES DE CUSTOS					
OBRA:	REFORMA DA UBS (PASTOR WILSON BERNARDO DE BRITO) CONJUNTO HABITACIONAL	DATA: 30/11/2023	BDI: 29,25%		
DESCRIÇÃO:	REFORMA DE PRÉDIO PÚBLICO	FONTE	VERSÃO	HORA	MES
LOCAL:	CONJUNTO HABITACIONAL 15 DE ABRIL, MUNICÍPIO DE GRAÇA/CE	SEINFRA	026.1 COM DESONERAÇÃO	0,00%	0,48%
CLIENTE:	PREFEITURA MUNICIPAL DE GRAÇA/CE	Composições	PRÓPRIA	0,00%	0,00%

COMISSÃO DE LICITAÇÃO
Pág. 037
VALOR: R\$ 630,91
Rubrica

9.4. C1952 PORTA 2 FOLHAS C/BANDEIRA DE VIDRO TEMPERADO E=10mm C/MOLA (1.80X2.90)m (CJ)

Material	FONTE	UNID	COEFICIENTE	PREÇO UNITÁRIO	TOTAL	
I0856	CONTRAPLACA DE FECHADURA CENTRAL (1504)	SEINFRA	UN	1,30000000	22,9000	29,7700
I1034	DOBRADIÇA INFERIOR (1103)	SEINFRA	UN	2,60000000	44,9200	116,7920
I1036	DOBRADIÇA SUPERIOR (1101)	SEINFRA	UN	2,60000000	37,1000	96,4600
I1152	FECHADURA CENTRAL COM 2 CILINDROS (1521)	SEINFRA	UN	1,30000000	137,6200	178,9060
I1525	MOLA HIDRAULICA P/PORTA DE VIDRO (1012)	SEINFRA	UN	2,60000000	771,0200	2.004,6520
I1743	PUXADOR CONCHA (1606)	SEINFRA	UN	2,60000000	14,2500	37,0500
I1896	SUORTE DE CANTO (1302)	SEINFRA	UN	2,60000000	26,0600	67,7560
I1897	SUORTE DE CENTRO (1329)	SEINFRA	UN	1,30000000	26,0600	33,8780
I1905	SUORTE PARA BANDEIRA COM PONTO GIRO (1203)	SEINFRA	UN	2,60000000	66,8400	173,7840
I2160	TRINCO INFERIOR (1502)	SEINFRA	UN	1,30000000	46,1500	59,9950
I2258	VIDRO TEMPERADO 10MM INCOLOR SEM COLOCAÇÃO	SEINFRA	M2	6,78600000	422,2800	2.865,5921
TOTAL Material:					5.664,6351	
VALOR:					5.664,64	

9.5. COM-0002 Kit Porta de Madeira Lisa 215x84cm com Batente de MDF Ultra 16cm Melamínico MGM Branco (UNID)

Material	FONTE	UNID	COEFICIENTE	PREÇO UNITÁRIO	TOTAL	
I1031	DOBRADIÇA DE FERRO PARA PORTA INTERNA	SEINFRA	UN	3,00000000	20,86	62,58
I1155	FECHADURA COMPLETA PARA PORTA INTERNA	SEINFRA	UN	1,00000000	58,69	58,69
INS-79370691	Kit Porta de Madeira Lisa 215x84cm com Batente de MDF Ultra 16cm Melamínico MGM Branco	Composições	UN	1,00000000	666,06	666,06
I1590	PARAFUSO PARA MADEIRA DE 80MM	SEINFRA	UN	8,00000000	0,34	2,72
TOTAL Material:					790,05	
VALOR:					1.011,94	

9.6. C1426 GRADE DE FERRO DE PROTEÇÃO (M2)

Material	FONTE	UNID	COEFICIENTE	PREÇO UNITÁRIO	TOTAL	
I0109	AREIA MEDIA	SEINFRA	M3	0,00800000	83,5800	0,6686
I0441	CAL HIDRATADA	SEINFRA	KG	0,57000000	0,9600	0,5472
I0805	CIMENTO PORTLAND	SEINFRA	KG	2,84000000	0,7100	2,0164
I1222	GRADE DE FERRO	SEINFRA	M2	1,00000000	108,6800	108,6800
TOTAL Material:					111,9122	
VALOR:					72,4800	

A xxe



RELATÓRIO ANALÍTICO - COMPOSIÇÕES DE CUSTOS

OBRA:	REFORMA DA UBS (PASTOR WILSON BERNARDO DE BRITO) CONJUNTO HABITACIONAL	DATA: 30/11/2023	BDI: 29,25%
DESCRIÇÃO:	REFORMA DE PRÉDIO PÚBLICO	COMISSÃO DE LICITAÇÃO	
LOCAL:	CONJUNTO HABITACIONAL 15 DE ABRIL, MUNICÍPIO DE GRAÇA/CE	SEINFRA	VERBAÇÃO
CLIENTE:	PREFEITURA MUNICIPAL DE GRAÇA/CE	Composição	MES
			REF.
		026.1 COM DESONERACAO	84,44%
		PROPR	17,48%
			10/2023
			0,00%
			0,00%

COMISSÃO DE LICITAÇÃO
Pág. 938
A

I2543	SERVENTE	SEINFRA	H	3,00000000	18,4600	55,3800
TOTAL Mão de Obra:						127,8600
VALOR:						239,77

10.1. C1615 LATEX DUAS DEMÃOS EM PAREDES INTERNAS S/MASSA (M2)

Material	FORNTE	UNID	COEFICIENTE	PREÇO UNITÁRIO	TOTAL
I1490	LÍQUIDO SELADOR PARA PINTURA LATEX	SEINFRA	L	0,12000000	12,0800
I1347	LIXA PARA MADEIRA/MASSA	SEINFRA	UN	0,25000000	0,7000
I2096	TINTA LATEX	SEINFRA	L	0,17000000	18,2200
TOTAL Material:					4,7220

Mão de Obra	FORNTE	UNID	COEFICIENTE	PREÇO UNITÁRIO	TOTAL
I0045	AJUDANTE DE PINTOR	SEINFRA	H	0,35000000	19,1000
I2395	PINTOR	SEINFRA	H	0,40000000	24,1600
TOTAL Mão de Obra:					16,3490
VALOR:					21,07

10.2. C1614 LATEX DUAS DEMÃOS EM PAREDES EXTERNAS S/MASSA (M2)

Material	FORNTE	UNID	COEFICIENTE	PREÇO UNITÁRIO	TOTAL
I0035	AGUARRÁS MINERAL	SEINFRA	L	0,05000000	20,2900
I1488	LÍQUIDO PREPARADOR DE SUPERFÍCIES	SEINFRA	L	0,12000000	12,7800
I1347	LIXA PARA MADEIRA/MASSA	SEINFRA	UN	0,25000000	0,7000
I2097	TINTA LATEX ACRÍLICA	SEINFRA	L	0,17000000	22,2000
TOTAL Material:					6,4971

Mão de Obra	FORNTE	UNID	COEFICIENTE	PREÇO UNITÁRIO	TOTAL
I0045	AJUDANTE DE PINTOR	SEINFRA	H	0,35000000	19,1000
I2395	PINTOR	SEINFRA	H	0,40000000	24,1600
TOTAL Mão de Obra:					16,3490
VALOR:					22,85

10.3. C1208 EMASSAMENTO DE PAREDES INTERNAS 2 DEMÃOS C/MASSA DE PVA (M2)

Material	FORNTE	UNID	COEFICIENTE	PREÇO UNITÁRIO	TOTAL
I1347	LIXA PARA MADEIRA/MASSA	SEINFRA	UN	0,40000000	0,7000
I1513	MASSA CORRIDA A BASE DE PVA	SEINFRA	KG	0,70000000	2,1200
TOTAL Material:					1,7640

Mão de Obra	FORNTE	UNID	COEFICIENTE	PREÇO UNITÁRIO	TOTAL
I0045	AJUDANTE DE PINTOR	SEINFRA	H	0,20000000	19,1000
I2395	PINTOR	SEINFRA	H	0,30000000	24,1600
TOTAL Mão de Obra:					11,0680
VALOR:					12,83

10.4. C1621 LETREIRO - LETRA EM PAREDES (UN)

ANTONIO PAULO LEVY DE MESQUITA XIMENES Engenheiro Civil - CREA nº 334096					
---	--	--	--	--	--

RELATÓRIO ANALÍTICO - COMPOSIÇÕES DE CUSTOS																			
	OBRA:	REFORMA DA UBS (PASTOR WILSON BERNARDO DE BRITO) CONJUNTO HABITACIONAL	DATA : 30/11/2023	BDI : 29,25%															
	DESCRIÇÃO:	REFORMA DE PRÉDIO PÚBLICO	<table border="1"> <thead> <tr> <th>FORTE</th> <th>VERSÃO</th> <th>UNID</th> <th>MES</th> <th>REF.</th> </tr> </thead> <tbody> <tr> <td>SEINFRA</td> <td>02&.1 COM DESONERAÇÃO</td> <td></td> <td>84,44%</td> <td>10/2023</td> </tr> <tr> <td>Composição</td> <td>PRÓPRIA</td> <td></td> <td>0,00%</td> <td>0,00%</td> </tr> </tbody> </table>	FORTE	VERSÃO	UNID	MES	REF.	SEINFRA	02&.1 COM DESONERAÇÃO		84,44%	10/2023	Composição	PRÓPRIA		0,00%	0,00%	
FORTE	VERSÃO	UNID	MES	REF.															
SEINFRA	02&.1 COM DESONERAÇÃO		84,44%	10/2023															
Composição	PRÓPRIA		0,00%	0,00%															
LOCAL:	CONJUNTO HABITACIONAL 15 DE ABRIL, MUNICÍPIO DE GRAÇA/CE																		
CLIENTE:	PREFEITURA MUNICIPAL DE GRAÇA/CE																		

COMISSÃO DE LICITAÇÃO
Pág. 939

Material	FORTE	UNID	COEFICIENTE	PREÇO UNITÁRIO	TOTAL	
I1490	LIQUIDO SELADOR PARA PINTURA LATEX	SEINFRA	L	0,07000000	12,0800	0,8456
I1347	LIXA PARA MADEIRA/MASSA	SEINFRA	UN	0,50000000	0,7000	0,3500
I1513	MASSA CORRIDA A BASE DE PVA	SEINFRA	KG	0,30000000	2,1200	0,6360
I2096	TINTA LATEX	SEINFRA	L	0,08000000	18,2200	1,4576
TOTAL Material:					3,2892	

Mão de Obra	FORTE	UNID	COEFICIENTE	PREÇO UNITÁRIO	TOTAL	
I0045	AJUDANTE DE PINTOR	SEINFRA	H	0,25000000	19,1000	4,7750
I2395	PINTOR	SEINFRA	H	0,35000000	24,1600	8,4560
TOTAL Mão de Obra:					13,2310	

VALOR: 16,52

10.5. C4714 PINTURA DE LOGOTIPOS COM TINTA À ÓLEO EM CONCRETO (M2)

Material	FORTE	UNID	COEFICIENTE	PREÇO UNITÁRIO	TOTAL	
I0035	AGUARRÁS MINERAL	SEINFRA	L	0,07000000	20,2900	1,4203
I1488	LÍQUIDO PREPARADOR DE SUPERFÍCIES	SEINFRA	L	0,15000000	12,7800	1,9170
I1347	LIXA PARA MADEIRA/MASSA	SEINFRA	UN	0,40000000	0,7000	0,2800
I2100	TINTA ÓLEO	SEINFRA	L	0,30000000	19,7700	5,9310
TOTAL Material:					9,5483	

Mão de Obra	FORTE	UNID	COEFICIENTE	PREÇO UNITÁRIO	TOTAL	
I0045	AJUDANTE DE PINTOR	SEINFRA	H	1,60000000	19,1000	30,5600
I2395	PINTOR	SEINFRA	H	2,00000000	24,1600	48,3200
TOTAL Mão de Obra:					78,8800	

VALOR: 88,43

10.6. C1279 ESMALTE DUAS DEMÃOS EM ESQUADRIAS DE FERRO (M2)

Material	FORTE	UNID	COEFICIENTE	PREÇO UNITÁRIO	TOTAL	
I0035	AGUARRÁS MINERAL	SEINFRA	L	0,03000000	20,2900	0,6087
I1100	ESMALTE SINTÉTICO	SEINFRA	L	0,16000000	31,8800	5,1008
I1346	LIXA PARA FERRO	SEINFRA	UN	0,30000000	2,1400	0,6420
I2293	ZARCÃO	SEINFRA	L	0,12000000	28,8100	3,4572
TOTAL Material:					9,8087	

Mão de Obra	FORTE	UNID	COEFICIENTE	PREÇO UNITÁRIO	TOTAL	
I0045	AJUDANTE DE PINTOR	SEINFRA	H	0,80000000	19,1000	15,2800
I2395	PINTOR	SEINFRA	H	0,80000000	24,1600	19,3280
TOTAL Mão de Obra:					34,6080	

VALOR: 44,42

10.7. C1910 PINTURA P/PISO À BASE LATEX ACRÍLICO, TIPO "NOVACOR" (M2)

Material	FORTE	UNID	COEFICIENTE	PREÇO UNITÁRIO	TOTAL	
I0154	ÁCIDO MURIÁTICO	SEINFRA	L	0,08000000	6,9400	0,5552